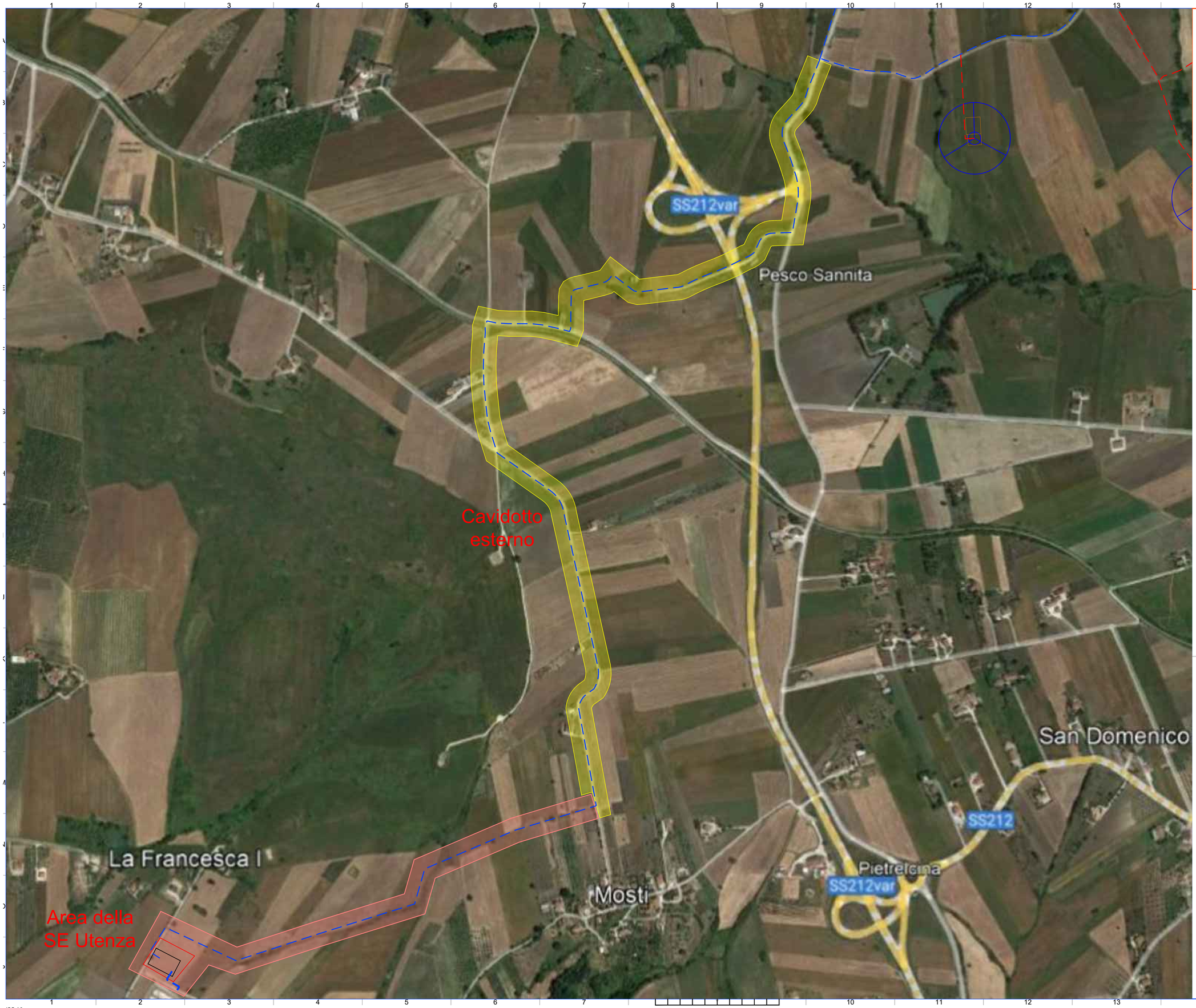

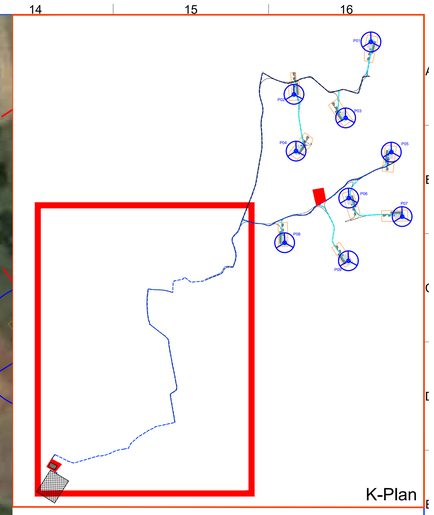

Legenda opere di Progetto

PA00 Aerogeneratori con piazzole

Viabilità nuova o da adeguare

Cavidotto interrato interno

Cavidotto interrato esterno

Classificazione del Rischio Archeologico

- Non Rilevabile
- Rischio Basso
- Rischio Medio
- Rischio Medio-Alto
- Rischio Alto

UTn Unità Topografiche

M / Scale 1 : 1.000

50m 0 50m 100m

REGIONE CAMPANIA
PROVINCIA DI BENEVENTO
COMUNE DI PIETRELCINA

REALIZZAZIONE DI UN IMPIANTO PER LA PRODUZIONE DI ENERGIA ELETTRICA DA FONTE EOLICA NEL COMUNE DI PIETRELCINA (BN) DENOMINATO "ANDROMEDA"

PROGETTO DEFINITIVO

VERIFICA PREVENTIVA INTERESSE ARCHEOLOGICO

Relazione archeologica

Carta del Rischio archeologico relativo - Tavola 3 di 3

R_24.10

REVISIONI N.	DATA	DESCRIZIONE	RED.	VER.	APP.
0	01/02/2022	PRIMA EMISSIONE			

SCALA: 1:1.000

CODIFICA: - - - PD

PROGETTAZIONE

ENERGY & ENGINEERING S.R.L.
Via XXIII Luglio 139
83044 - Bisaccia (AV)
P.IVA 02618900647
Tel./Fax. 0827/81480
pec: energyengineering@legalmail.it

IL PROGETTISTA

Dott. Antonio Mesisca
ARCHEO SERVIZI

IL COMMITTENTE

PLC Power S.r.l.
Via delle Industrie n. 100
80011- Acerra (NA)
P.IVA 05192140654

ISO A0