





- LEGENDA:**
-  AEROGENERATORI DI PROGETTO
 -  CAVIDOTTO MT
 -  CAVIDOTTO AT
 -  STAZIONE MT/AT
 -  STAZIONE ESISTENTE TERNA "BENEVENTO 3"
 -  AREA CANTIERE
 -  CONFINO COMUNALE

PROVINCIA DI BENEVENTO
Assessorato Politiche per la Gestione, Finanziaria e l'Organizzazione dell'Amministrazione Provinciale, Pubblica per l'Urbanistica

PIANO **T**ERRITORIALE DI **C**ORDINAMENTO **P**ROVINCIALE
PARTE STRUTTURALE - QUADRO STRATEGICO
Adeguamento alle Leggi Regione Campania n. 16/04 e n. 13/08

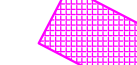
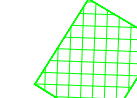
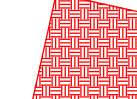
PROGETTO: SANNO EDIPORA S.p.A.
Coordinamento PTCP: arch. Giuseppe Iadonni, arch. Dora Viorio
Coordinamento Operativo: Settore Urbanistica, arch. Nicola Ortolano
Area Pianificazione e Programmazione Territoriale: arch. Simona Iannace
geom. Vittorio A. Di Giulio
geom. Lorenza Lucarelli
geom. Simona Marano

STRUTTURA TECNICA DELLA PROVINCIA DI BENEVENTO
Gruppo di lavoro: Coordinamento Adeguamento PTCP: G. Ortolano, F. Giannicola (Responsabile Servizio Pian. e Programm.)
Settore Urbanistica: arch. Nicola Ortolano
Settore Attività Produttive, Sviluppo Attività Economiche e Agricoltura: arch. Giuseppe Iadonni
Settore Infrastrutture: ing. Libera Romano
Settore Patrimonio: ing. Polidoro Antonio
Settore Energie, Ambiente e Progetti: arch. Giovanni Spagnoli

Dirigente Settore Pian. e Programmi, Urbanistica, Innovazione e Sistema Informativo: arch. Elisabetta Costo
Responsabile Ufficio del Procedimento e del Servizio Urbanistica: arch. Vincenzo Argento
Consulenza Scientifica: prof. arch. Riccardo Dal Poz

SISTEMA AMBIENTALE
LE AREE NATURALI STRATEGICHE

TAV. B1.4
Benevento - Tav. B1.4

Il Presidente della Provincia di Benevento: prof. ing. Anacleto Ortolano
Il Vicesegretario della Provincia di Benevento: arch. Giovanni Angelo Pelli Bozzi

- LE AREE NATURALI STRATEGICHE**
- A** A.N.S. - Bosco di S. Stefano - Fortore
 - B** A.N.S. - Ambito delle Lacusce
 - C** A.N.S. - Monte Acuto-Cassiano
 - D** A.N.S. - Paliferno-Sensale
 - E** A.N.S. - Calvo
 - F** A.N.S. - Subito-Bosco di Cappatini
 - G** A.N.S. - Lente - Tannone
 - H** A.N.S. - Villano
 - I** A.N.S. - Fortore-Bosco di Castelnuovo in Masone
 - L** A.N.S. - Tammarechchia-Bosco di Castelnuovo
 - M** A.N.S. - Bosco di Montebello

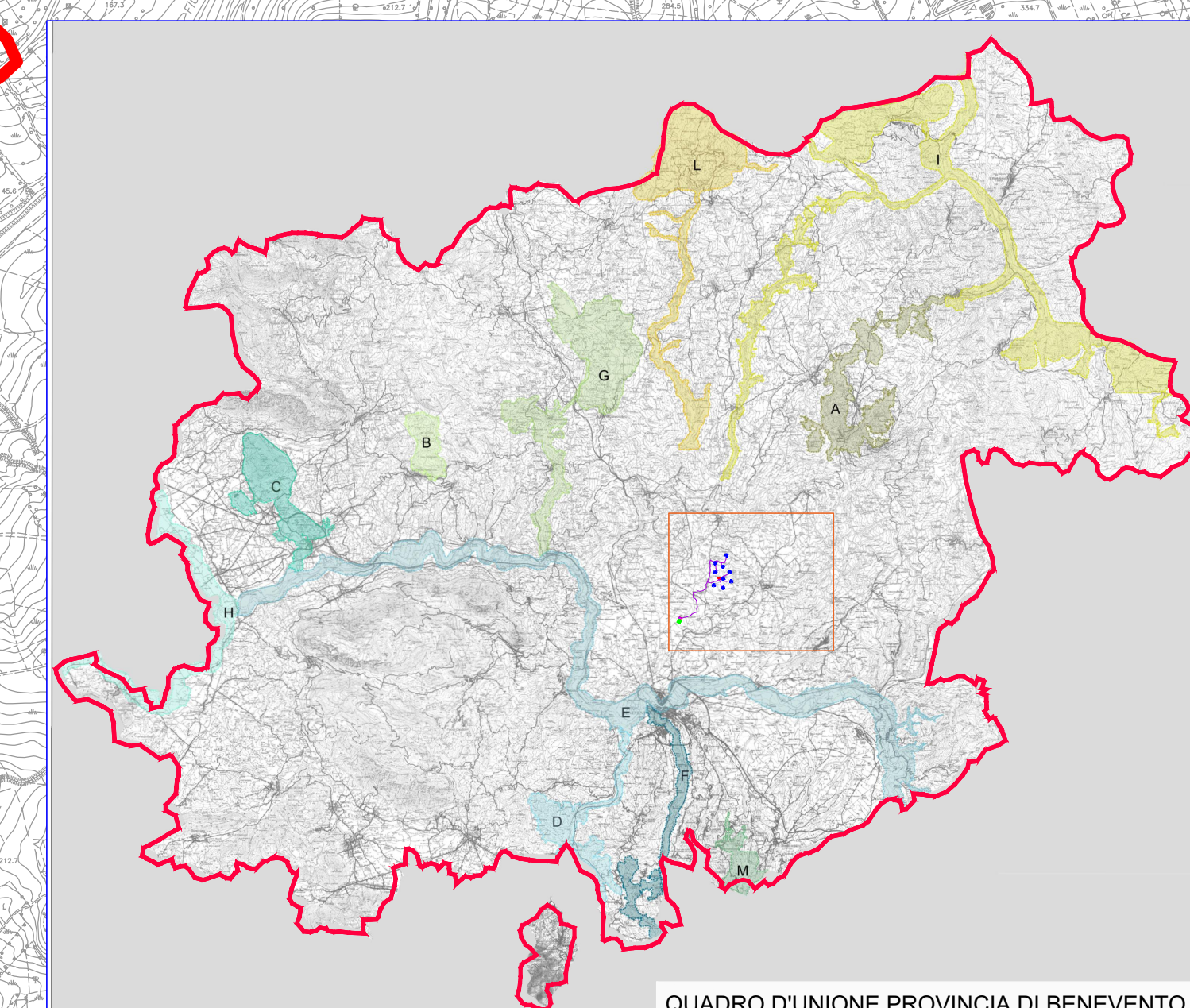

QUADRO D'UNIONE PROVINCIA DI BENEVENTO
Riferimento: Tavola B1.4 PTCP
Scala 1:1500.000

REGIONE CAMPANIA
PROVINCIA DI BENEVENTO
COMUNE DI PIETRELcina

REALIZZAZIONE DI UN IMPIANTO PER LA PRODUZIONE DI ENERGIA ELETTRICA DA FONTE EOLICA NEL COMUNE DI PIETRELcina (BN) DENOMINATO "ANDROMEDA"

PROGETTO DEFINITIVO

LE AREE NATURALI STRATEGICHE **D_28.a.14**

| REVISIONI | N | DATA | DESCRIZIONE | RED. VER. APP. | SCALA |
|-----------|---|------------|-----------------|----------------|----------|
| 1 | 1 | 01/10/2022 | PRIMA EMISSIONE | | 1:10.000 |

PROGETTATA: **ENERGY & ENGINEERING S.R.L.** Ing. Davide G. Trivelli
Via XIX Luglio 139
83044 - Benevento (BN)
P.IVA 0287660062
Tel. 0872 914840
pec: energy@energyengineering.it

COMITATA: **PLC Power S.r.l.**
Via delle Industrie n. 100
80011 - Acerra (NA)
P.IVA 09102140834