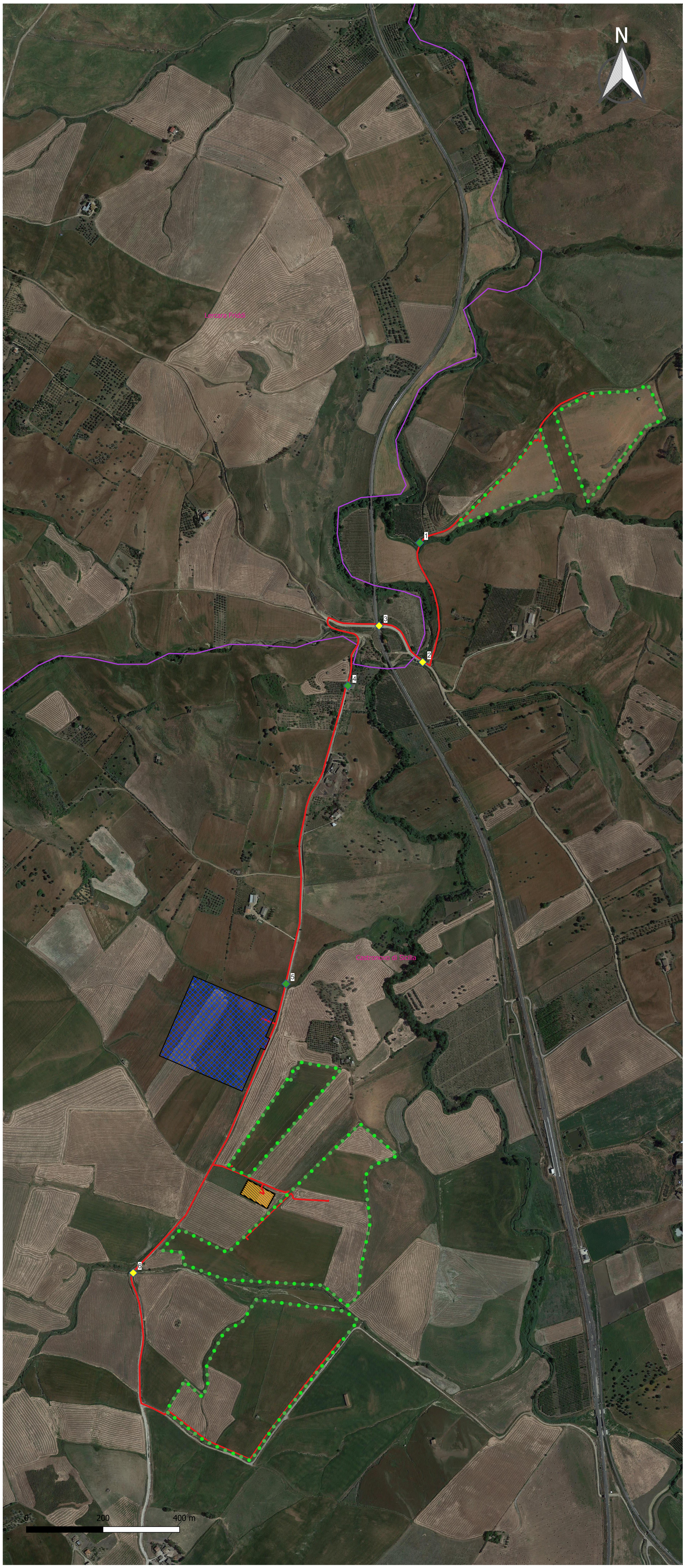

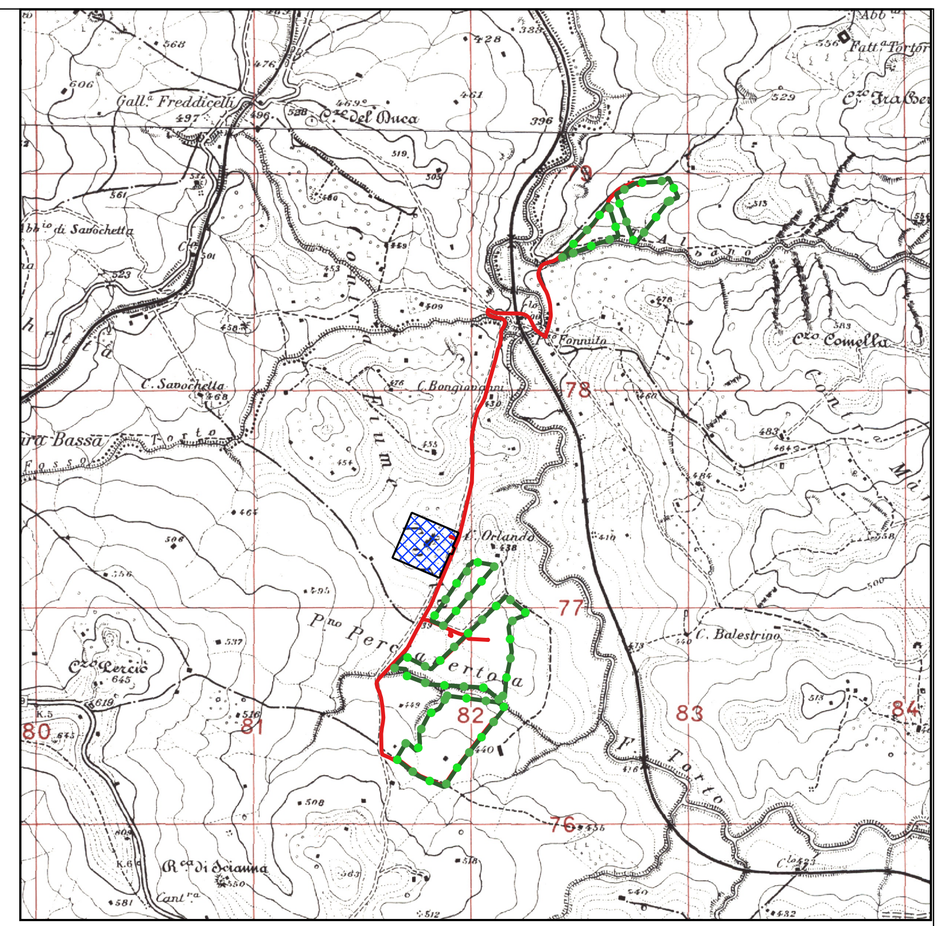

Legenda

Interferenze

- Ponte
- Tombino
- Delimitazione aree impianto
- Elettrodotto interrato AT da realizzare
- Futura Stazione Elettrica TERNA S.p.A
- Area Accumulo In Progetto
- Confini comunali

REGIONE SICILIA | CASTRONOVO DI SICILIA | LERCARA FRIDDI

ND-Three

ND-THREE s.r.l. sede legale Piazza Europa 14
87100 cosenza

Titolo del Progetto:

PROGETTO PER LA REALIZZAZIONE E L'ESERCIZIO DI UN PARCO AGRIVOLTAICO E DELLE OPERE CONNESSE DENOMINATO "PERCIAPERTOSA"

Documento: **PROGETTO DEFINITIVO** | N° Documento: **EPD0023**

DISCIPLINA:	PD	TIPOLOGIA:	EPD	FORMATO:	A1

Elaborato:

Planimetria con individuazione delle interferenze percorso elettrodotto

FOGLIO:	1 di 1	SCALA:	1:5.000	Nome file:	-

Progettazione:

NEW DEVELOPMENTS S.r.l.
piazza Europa, 14 - 87100 Cosenza (CS)

Progettisti:

dott. ing. Giovanni Giuzzo Foliaro — dott. ing. Amedeo Costabile — dott. ing. Francesco Meringolo

Rev:	Data Revisione	Descrizione Revisione	Redatto	Controllato	Approvato
00	19/04/2022	PRIMA EMISSIONE	New Dev.	New Dev.	ND-THREE