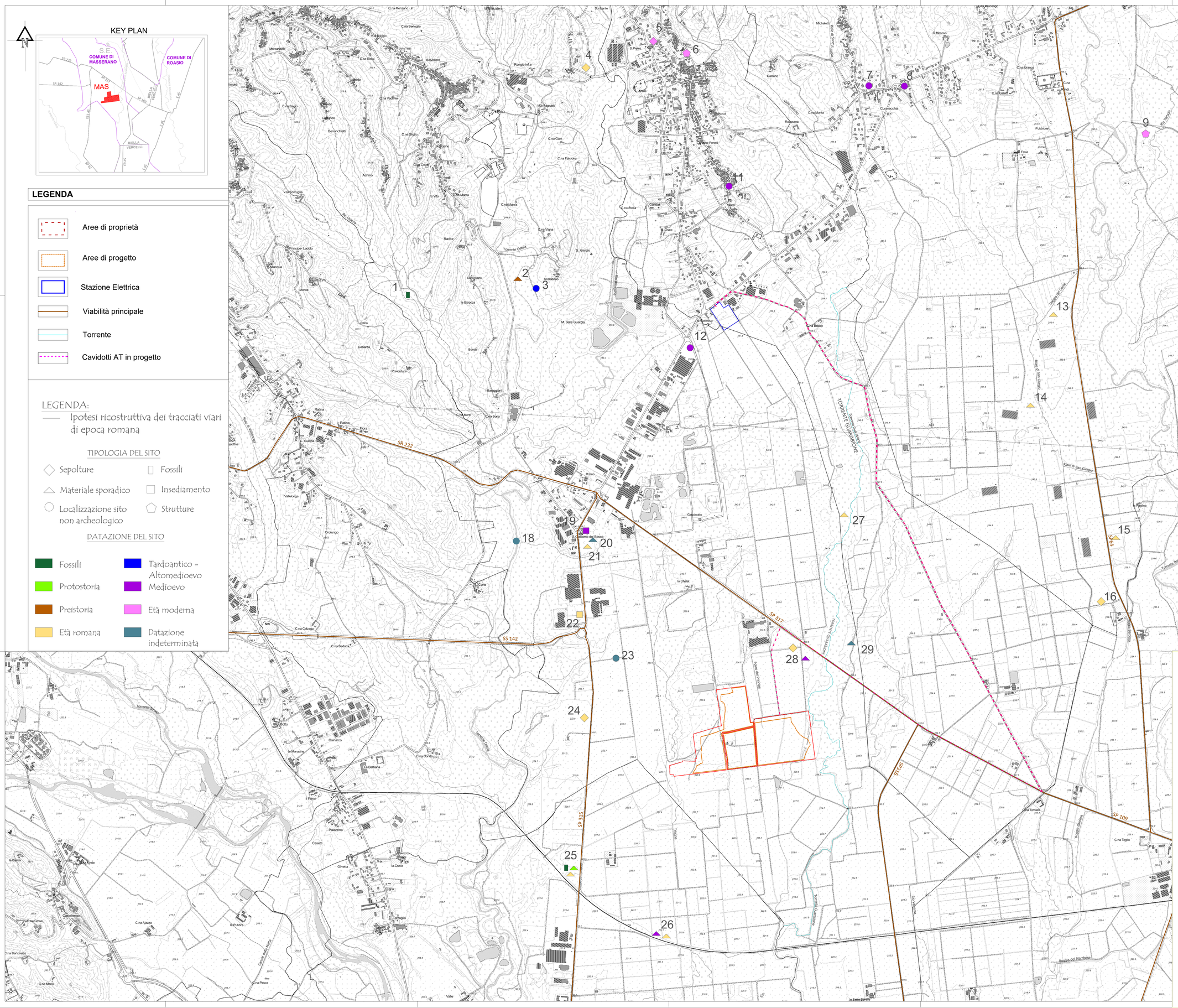

REGIONE PIEMONTE

Provincia di Biella

Comune di Masserano

FATTORIA SOLARE DEL PRINCIPE

Valutazione Impatto Ambientale ai sensi dell'art.23 del D. Lgs. 152/2006

COORDINAMENTO GENERALE

REN Solar Srl
Renewable ENergy
REN SOLAR ONE SRL
P.IVA 09897240967

PROGETTISTA

Arch. Luca Menci
mail: lucamenci@studiomenci.com

PROPONENTE

REN 190 SRL
Salita Santa Caterina 2/1 - 16123 Genova
mail: ren190@pec.it
P.IVA: 02686880994

TITOLO ELABORATO

M_12.7_MAS_AS_0_Carta dei siti archeologici

ELABORATO

12.7 Carta dei siti archeologici

PARAGRAFO

12 - Approfondimenti specialistici

REDATTO DA	DATA
D.sa Mariangela Preta	09/05/2022

TIMBRI E FIRME

Progettista

Indagini specialistiche

Consulenza Ambientale

TASSARA MARCO
23.05.2022
15:01:07
GMT+00:00

Proponente

REN 190 S.r.l.,
Marco Tassara
(Firmato digitalmente)