

# REGIONE PIEMONTE

Provincia di Biella  
Comune di Masserano

## FATTORIA SOLARE DEL PRINCIPE

Valutazione Impatto Ambientale ai sensi  
dell'art.23 del D. Lgs. 152/2006

COORDINAMENTO GENERALE



**REN Solar** srl  
Renewable ENergy

REN SOLAR ONE SRL  
P.IVA 09897240967

PROGETTISTA



Arch. Luca Menci  
mail: lucamenci@studiomenci.com

PROPONENTE

**REN** 190 SRL

Salita Santa Caterina 2/1 - 16123 Genova  
mail: ren190@pec.it  
P.IVA: 02686880994

TITOLO ELABORATO  
**M\_13\_MAS\_ECO\_0 - Punto 2.4 -  
Interferenze con la Pedemontana**

ELABORATO

13 - Punto 2.4 - Interferenze con la Pedemontana

REDATTO DA  
MUTTI

DATA  
09/05/2022

TIMBRI E FIRME

Progettista



Consulenza Ambientale



Proponente

REN.190 S.r.l.,  
Marco Tassara  
(Firmato digitalmente)

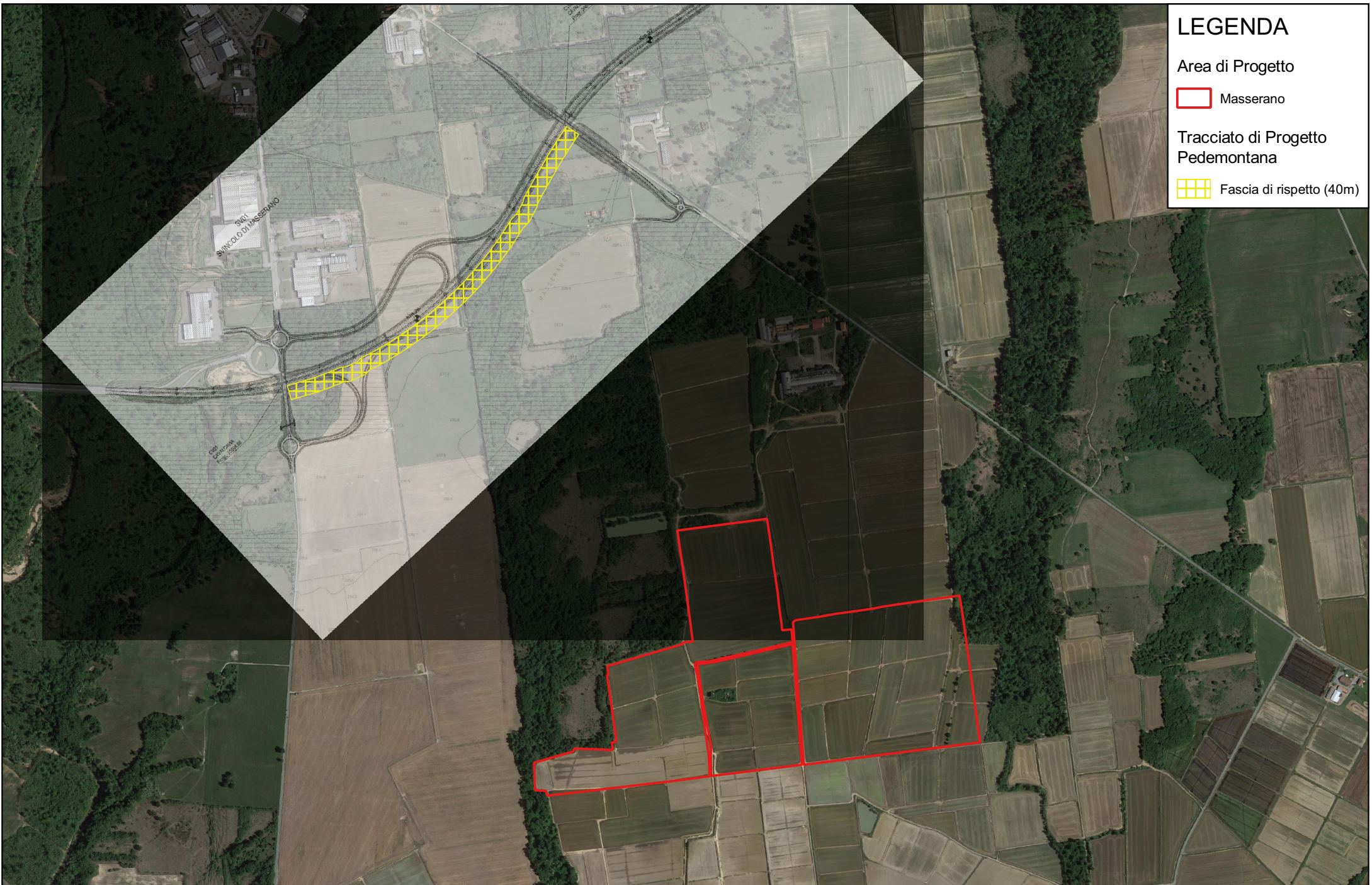

# LEGENDA

Area di Progetto

 Masserano

Tracciato di Progetto  
Pedemontana

 Fascia di rispetto (40m)

Fonte: ANAS, "Collegamento tra l'A4 (Torino - Milano) in località Santhià, Biella, Gattinara e l'A26 (Genova Voltri - Gravellona) in località Ghemme. Lotto 1" - Progetto Definitivo - "Progetto Stradale. Asse Principale. Planimetria e Profilo di insieme. Tav. 1 di 4"

