FASE DI CANTIERE- *Occupazione temporanea*

AREA IMPIANTO: 182.547 mq
ELETTRODOTTO: 69.554,88 mq

FASE DI ESERCIZIO- *Occupazione definitiva*

AREA IMPIANTO: 8.717,76 mq
PALI ELETTRODOTTO: 280 mq

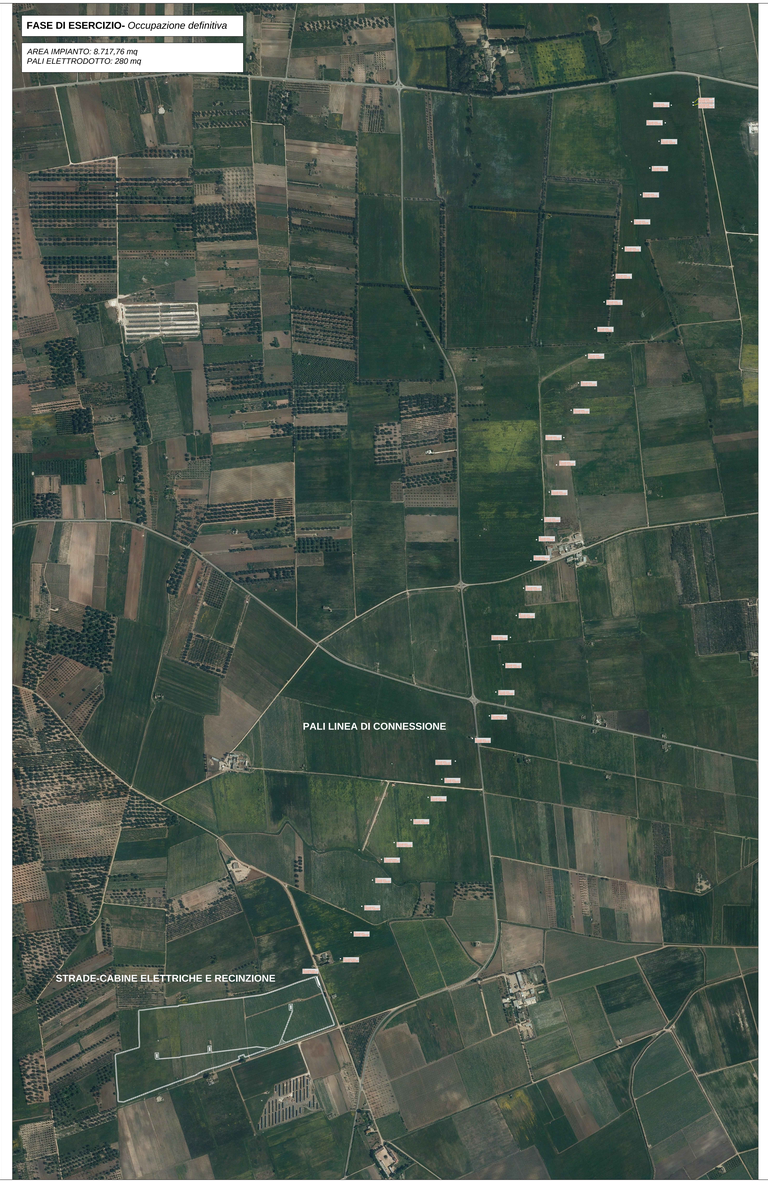

FASE DI DISMISSIONE- *Occupazione temporanea*

AREA IMPIANTO: 169.755,17 mq
ELETTRODOTTO: Proprietà di e-Distribuzione

PROPONENTE
HEIPV29 S.R.L.
via Alto Adige, 18/0A - 38121 Trento (TN)
hepv29srl@legalmail.it

MANAGEMENT
EHM.Solar
EHM.Solar S.r.l.
Via della Rena, 20 39100 Bolzano – Italy
P.IVA 03092130211
tel. +39 0461 775750
info@ehm.solar

c.Finanziario, p.iva e R.I. 03033000211

NOME COMMESSA
COSTRUZIONE ED ESERCIZIO
IMPIANTO AGROVOLTAICO AVENTE POTENZA NOMINALE PARI A 9.120 kW E POTENZA MODULI PARI A 9.999,36 kWp, CON SISTEMA DI ACCUMULO ATTO ALLA RETE ELETTRICA, SITO IN BRINDISI (BR) AL FG.179 PART.N.77-78-79-125-126-127- IMPIANTO 12

STATO DI AVANZAMENTO COMMESSA
PROGETTO DEFINITIVO PER AUTORIZZAZIONE UNICA

CODICE COMMESSA
HE.19.0001

PROGETTAZIONE INGEGNERISTICA
Heliopolis
Heliopolis Foundation, 1 20122 Milano – Italy
tel. +39 02 37905943
Via Alto Adige, 18/0A 38121 Trento – Italy
tel. +39 0461 775750
info@heliopolis.eu
www.heliopolis.eu
Heliopolis Sede Secondaria
c.Finanziario, p.iva e R.I. Milano 08345510963

PROGETTISTA:

COLLABORATORE:

ORDINE DEGLI INGEGNERI DELLA PROVINCIA DI MILANO
Ing. Alessandro Ferrario
Settore Civile e Ambientale
Sez. A - 4100

AMBIENTE IDRAULICA STRUTTURE
TECH
Dott. Ing. Orazio Tricarico
Via Della Resistenza, 48/B - 70125 Bari (BA)
t +39 080 5010940
info@atechsrl.net www.atechsrl.net

STUDI ARCHEOLOGICI
Dott.ssa Adele Balducci
Via Bruno Buozzi, 15 00197 Roma (LZ)
t. 3894481251
info@archeostudio.com www.archeostudio.com

STUDI GEOLOGICI
Dott.Geol. Michele Ciancio

STUDI IDROGEOLOGICI
Dott. Agr. Matteo Sarcoli

STUDI FAUNISTICI
Dott. Nat. Maria Grazia Fraccalvieri

RILIEVI TOPOGRAFICI
GEOSECURE Geologica e Geotecnica Servizi
Dott. Geol. Giuseppe Ciro Ferrara ORDINE DEGLI GEOLOGI
Via Sardegna, 40 - 00187 Roma (LZ) ORDINE DEGLI GEOLOGI DELLA SICILIA
t. +39 091 6080928

CONSULENZA LEGALE
STUDIO LEGALE FERRARIO
Avv. Luca Ferrario
t.+ +39 340 8838208

OGGETTO
PLANIMETRIA CON INDICAZIONE DELLE AREE OCCUPATE IN FASE DI CANTIERE, ESERCIZIO E DISMISSIONE

SCALA
1 : 5000

DATA
DICEMBRE 2022

NOME FILE
NGIC505_ElaboratoGrafico_01_11

TAVOLA
DAS.PL11

N. REV.	DATA	REVISIONE	ELABORATO	VERIFICATO	VALIDATO
			A.Allisiardi	A.Allisiardi	M.Cavallo
0	12.2022	Emissione	D.Tricarico	A.Allisiardi	M.Cavallo

QUESTO DOCUMENTO NON POTRA' ESSERE COPIATO, RIPRODOTTO O ALTRIMENTI PUBBLICATO IN TUTTO O IN PARTE SENZA CONSENSO SCRITTO DI QUESTO STUDIO (LEGGE 22 APRILE 1941 N.633-ART 2575 E SEGG. C.C.)