

PROSPETTO 3 (LATO ESTERNO STAZIONE)

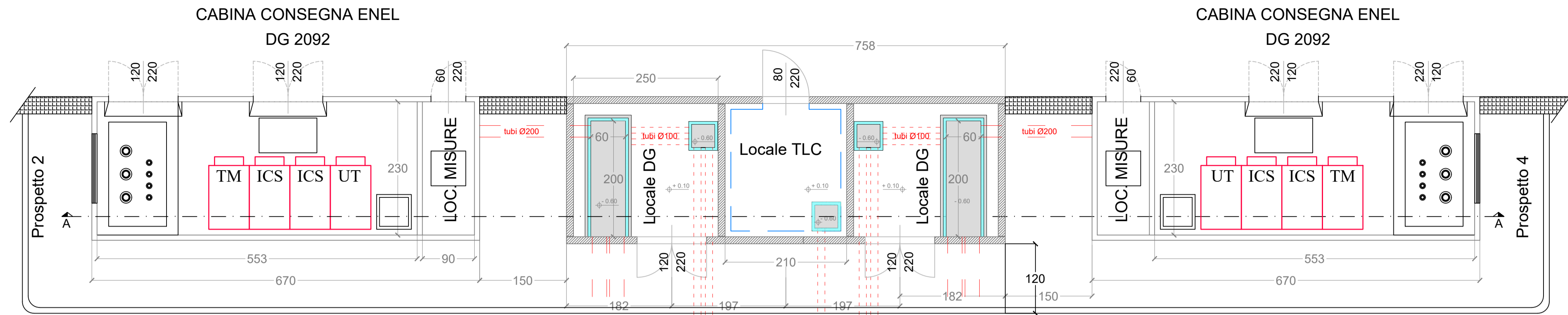

PROSPETTO 1 (LATO INTERNO STAZIONE)

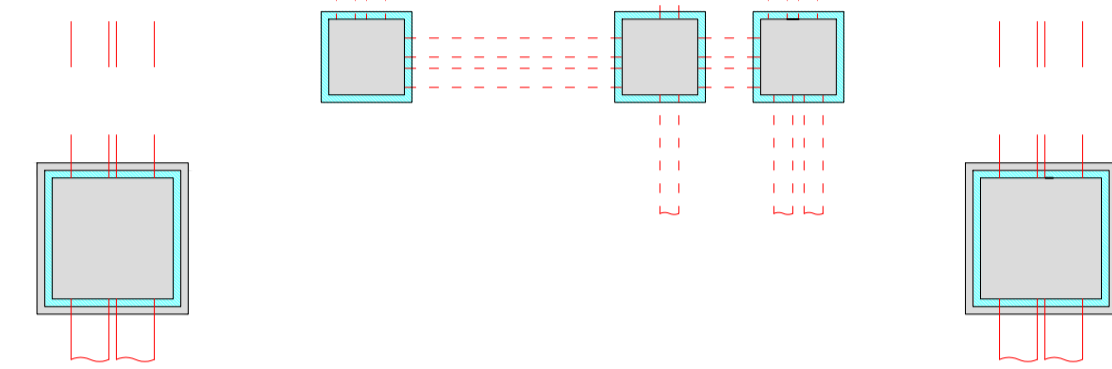

PROSPETTO 1 (LATO INTERNO STAZIONE)

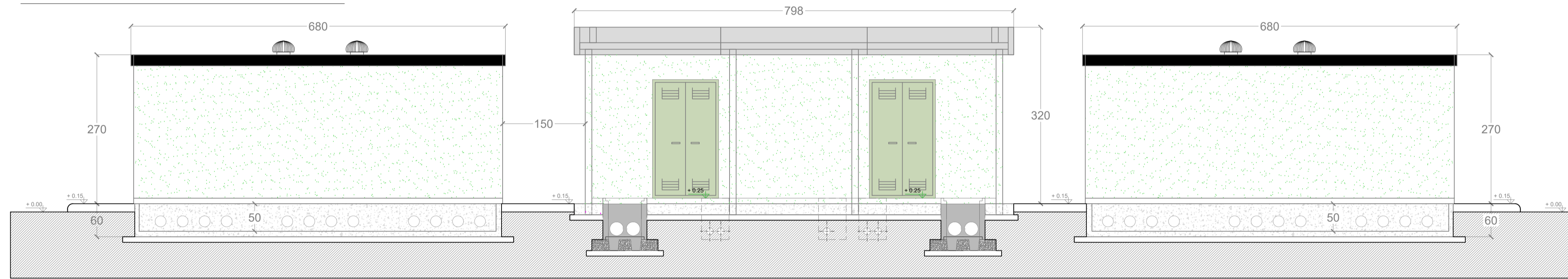

PROSPETTO 3 (LATO ESTERNO STAZIONE)

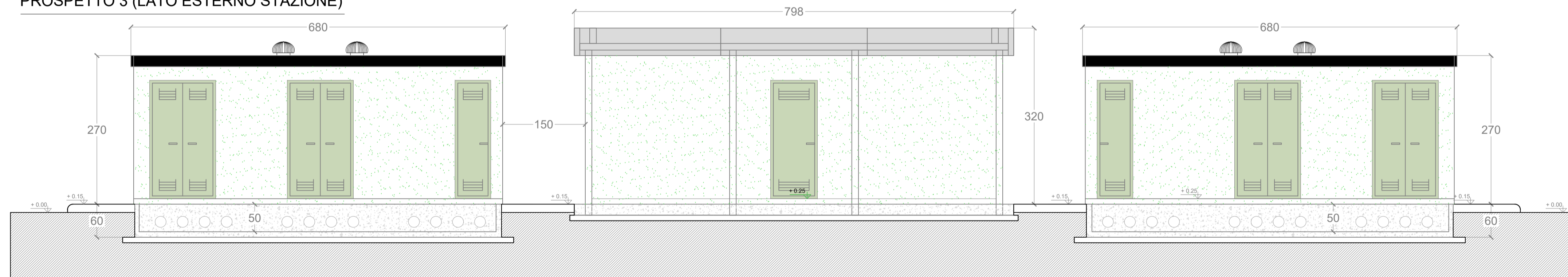

SEZIONE A-A

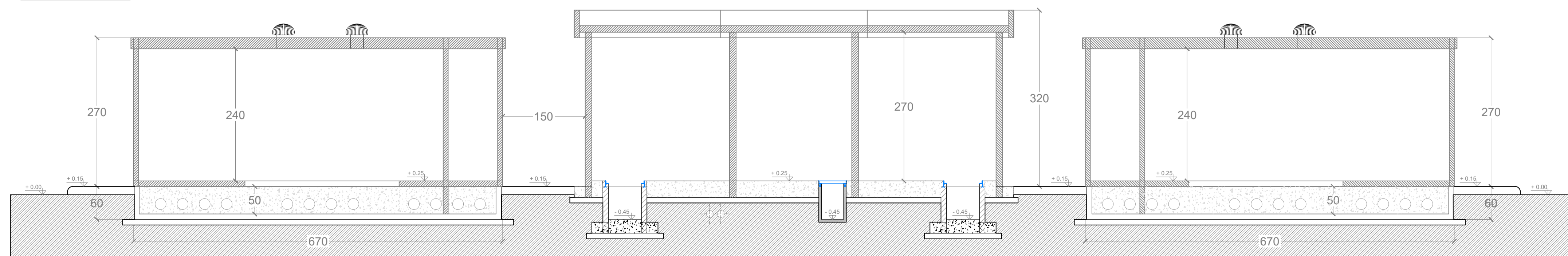

PROSPETTO 4

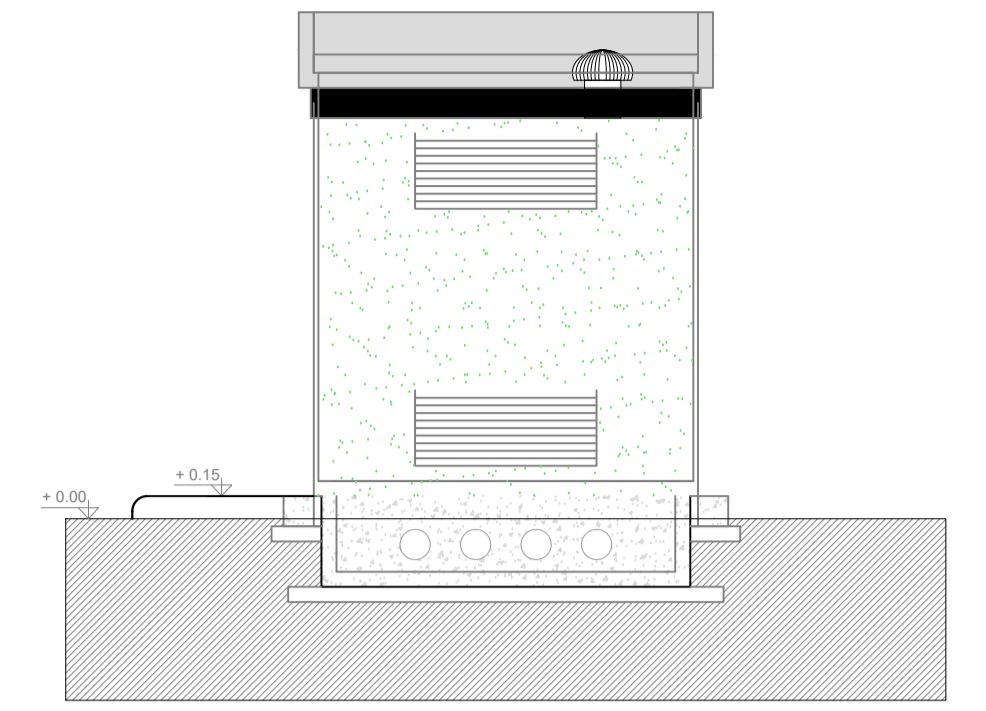

PROSPETTO 2

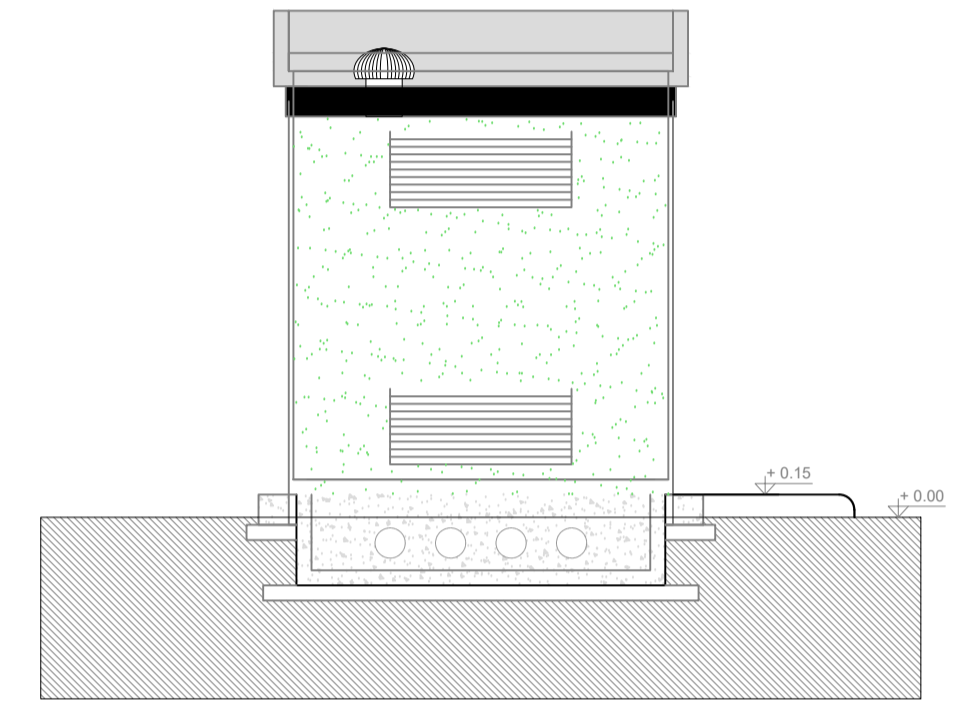

REGIONE CAMPANIA
 PROVINCIA DI CASERTA
 COMUNE DI CANCELLO ARNONE



PROGETTO PER LA REALIZZAZIONE DI UNA SE RTN DI TRASFORMAZIONE
 380/150KV CON RACCORDI AEREI ALLA LINEA 380KV "PATRIA-GARIGLIANO"

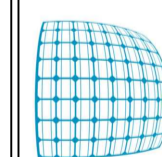

STARENERGIA

StarEnergia srl
 sede legale Via Francesco Giordani n. 42
 800122 Napoli P.IVA 05769401216 PEC: starenergia@pec.it

EDIFICIO CONSEGNA MT E TLC PIANTE PROSPETTI E SEZIONI

PROGETTISTI	PROPONENTE	SCALA
 INSE s.r.l. Viale Michelangelo, 71 800129 Napoli Tel. +39 0815797998 mail: campaniasolare@pecedita.com mail: tecnico_inse@gmail.com	CAMPANIA SOLARE s.r.l. sede legale Via F. Giordani n. 42 800122 Napoli Tel. +39 081 060 7743 Fax +39 081 060 7876 Rea - NA1051228 - C.F. e P.IVA 09700581219 mail: campaniasolare@pecedita.com PEC: campaniasolare@pecedita.com Cod. Univoco 5RU082D	1:500
		TAVOLA
		AS245-ET17-D

Revisioni e coordinamento: ing. Roberto Caldara

Rev.	Data:	Redattore:
Rev. 01	20/07/2021	INSE Srl
Rev. 02	Marzo 2022	INSE Srl
Rev. 03	Ottobre 2022	INSE Srl

