

Aree tutelate per legge ai sensi dell'art. 142 comma 1 lettera f) del D.lgs n. 42 del 22/01/2004 - (Parchi e riserve)

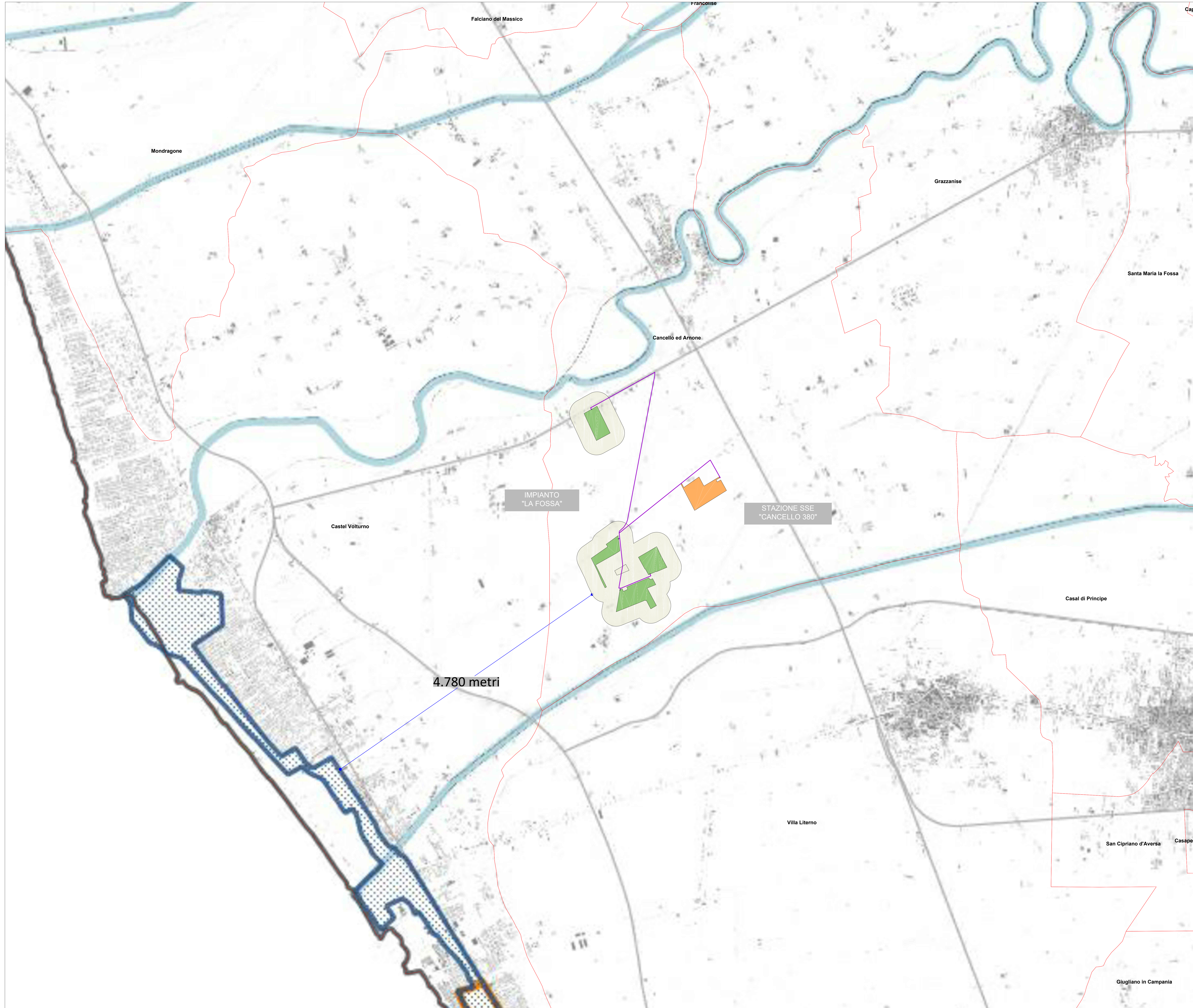

LEGENDA	
	Impianto Fotovoltaico "La Fossa"
	Cavidotto MT
	Cabine di vettoramento
	Aree contermini (D.M. 10-09-2010)
	Area Stazione-sottostazione elettrica (Cancello 380)
	Limiti comunali

- Parchi nazionali**
 - 1-Parco Nazionale del Vesuvio
 - 2-Parco nazionale del Cilento e Vallo di Diano
- Territori di protezione esterna dei parchi nazionali**
 - 1-Territorio di protezione esterna al PNC
 - 2-Area Contigua Parco Nazionale Vesuvio
- Parchi regionali**
 - 1-Parco Regionale - 'Matese'
 - 2-Parco Regionale - 'Roccamonfina-Foce Garigliano'
 - 3-Parco Regionale - 'Campi Flegrei'
 - 4-Parco Regionale - Taburno-Camposauro
 - 5-Parco Regionale - 'Partenio'
 - 6-Parco Regionale - 'Fiume Sarno'
 - 7-Parco Regionale - 'Monti Lattari'
 - 8-Parco Regionale - 'Monti Picentini'
 - 9-Parco Regionale Diecimare
- Riserve naturali statali**
 - 1-Riserva naturale statale Cratere degli Astroni
 - 2-Riserva naturale statale Tirone Alto Vesuvio
 - 3-Riserva naturale statale Isola di Vivaro
 - 4-Riserva naturale statale Valle delle Ferriere
 - 5-Riserva naturale statale Castelvolturno
- Riserve naturali regionali**
 - 1-Riserva Naturale - Monti Eremita-Marzano
 - 2-Riserva Naturale - Foce Volturno-Costa di Licola
 - 3-Riserva Naturale Foce Sele-Tanagro
 - 4-Riserva Naturale - Lago Falciano
- Aree marine protette**
 - 1-Area marina protetta - Regno di Nettuno
 - 2-Area marina protetta di Punta Campanella
 - 3-Area marina protetta Costa degli Infreschi e della Masseta
 - 4-Area marina Protetta Santa Maria di Castellabate
 - 5-Parco sommerso della 'Gaiola'
 - 6-Parco sommerso di Baia



REGIONE CAMPANIA
 PROVINCIA DI CASERTA
 COMUNE DI CANCELLO ED ARNONE

PROGETTO PER LA REALIZZAZIONE DI UN IMPIANTO FOTOVOLTAICO DENOMINATO "LA FOSSA" DELLA POTENZA DI 43.410 kWp - 40.000 kVA

STARENERGIA s.r.l.
 sede legale: Via Francesco Giordani n. 42
 80122 Napoli P. IVA 0278642018 PEC: starenergia@pec.it

VINCOLI PAESAGGISTICI
 (art. 142 comma 1 lettera f) D.lgs n. 42 del 22/01/2004)

PROGETTISTI	PROPONENTE	SCALA
	Nova Energia s.r.l. sede legale: Via F. Giordani n. 42 80122 Napoli Tel +39 081 060 7743 Fax +39 081 060 7878 C.F. e P.IVA 09898841219 PEC: novenergia@pec.it	1:20.000
		TAVOLA
		TDA-16

Redatto da: Arch. Fabiola Natale	Revisionato da: Dott.ssa Arianna Pilato	Approvato da: Ing. Roberto Caldara
Rev: 00	Data: 19/12/2022	Note: Richiesta integrazioni prot. 0159075 del 16/12/2022