

Aree tutelate per legge ai sensi dell'art. 142 comma 1 lettera g) del D.lgs n. 42 del 22/01/2004 - (Boschi)

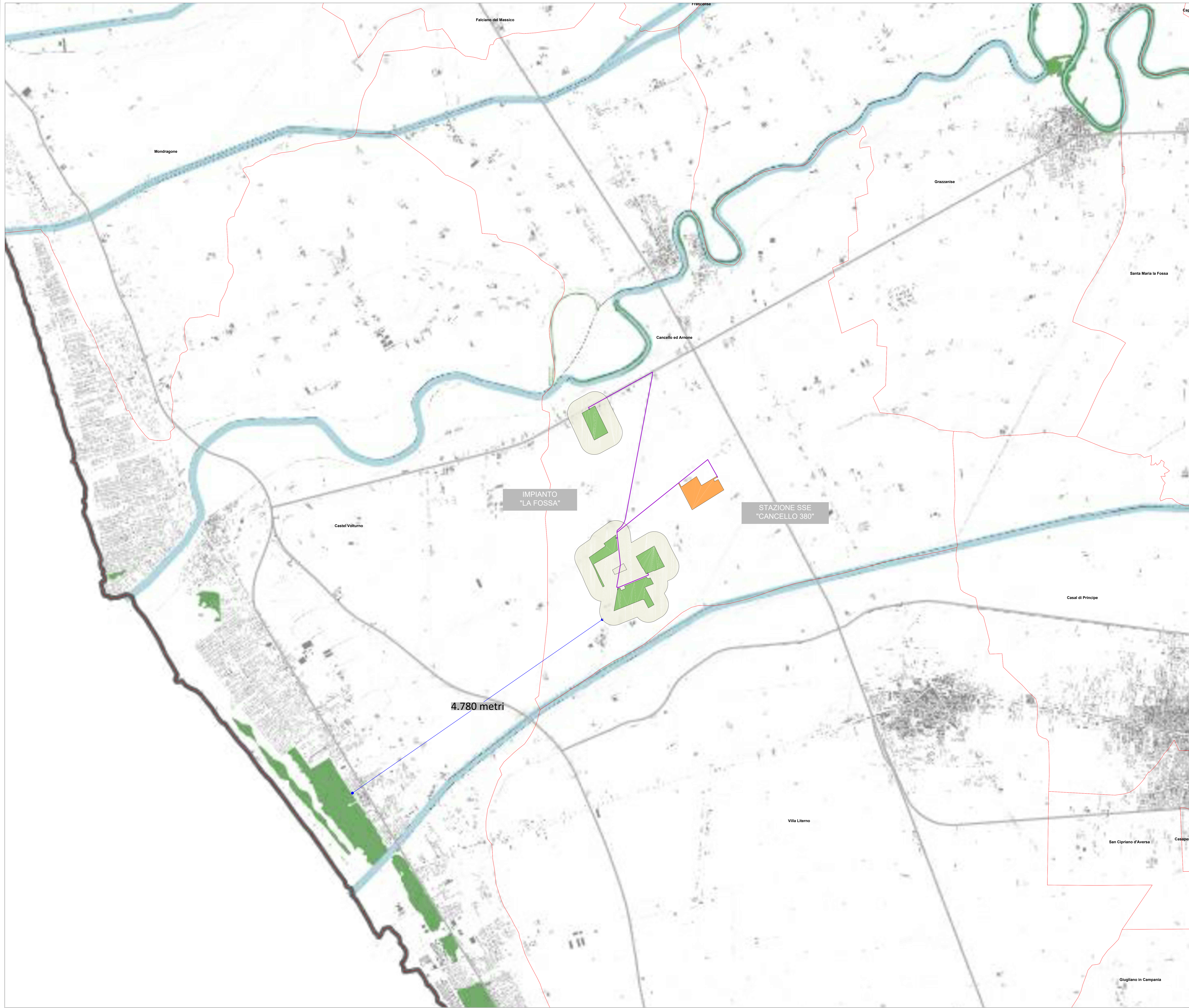

LEGENDA	
	Impianto Fotovoltaico "La Fossa"
	Cavidotto MT
	Cabine di vettoramento
	Aree contermini (D.M. 10-09-2010)
	Area Stazione-sottostazione elettrica (Cancello 380)
	Limiti comunali

Boschi



REGIONE CAMPANIA
 PROVINCIA DI CASERTA
 COMUNE DI CANCELLO ED ARNONE

PROGETTO PER LA REALIZZAZIONE DI UN IMPIANTO FOTOVOLTAICO DENOMINATO "LA FOSSA" DELLA POTENZA DI 43.410 kWp - 40.000 kVA

STARENERGIA
StarEnergia srl
 sede legale: Via Francesco Giordani n. 42
 80122 Napoli (P.IVA 02786401916) PEC: starenergia@pec.it

VINCOLI PAESAGGISTICI
 (art. 142 comma 1 lettera g) D.lgs n. 42 del 22/01/2004)

PROGETTISTI	PROPONENTE	SCALA
	<small>Nova Energia s.r.l. sede legale: Via F. Giordani n. 42 80122 Napoli Tel. +39 081 990 7743 Fax. +39 081 990 7876 C.F. e P.IVA 0998841219 PEC: novaenergia@pec.it</small>	1:20.000
		TAVOLA
		TDA-17

Redatto da: Arch. Fabiola Natale	Revisionato da: Dott.ssa Arianna Plato	Approvato da: Ing. Roberto Caldara
Rev: 00	Data: 19/12/2022	Note: Richiesta integrazioni prot. 0159075 del 16/12/2022