

Aree tutelate per legge ai sensi dell'art. 142 comma 1 lettera l) del D.lgs n. 42 del 22/01/2004 - (Vulcani)

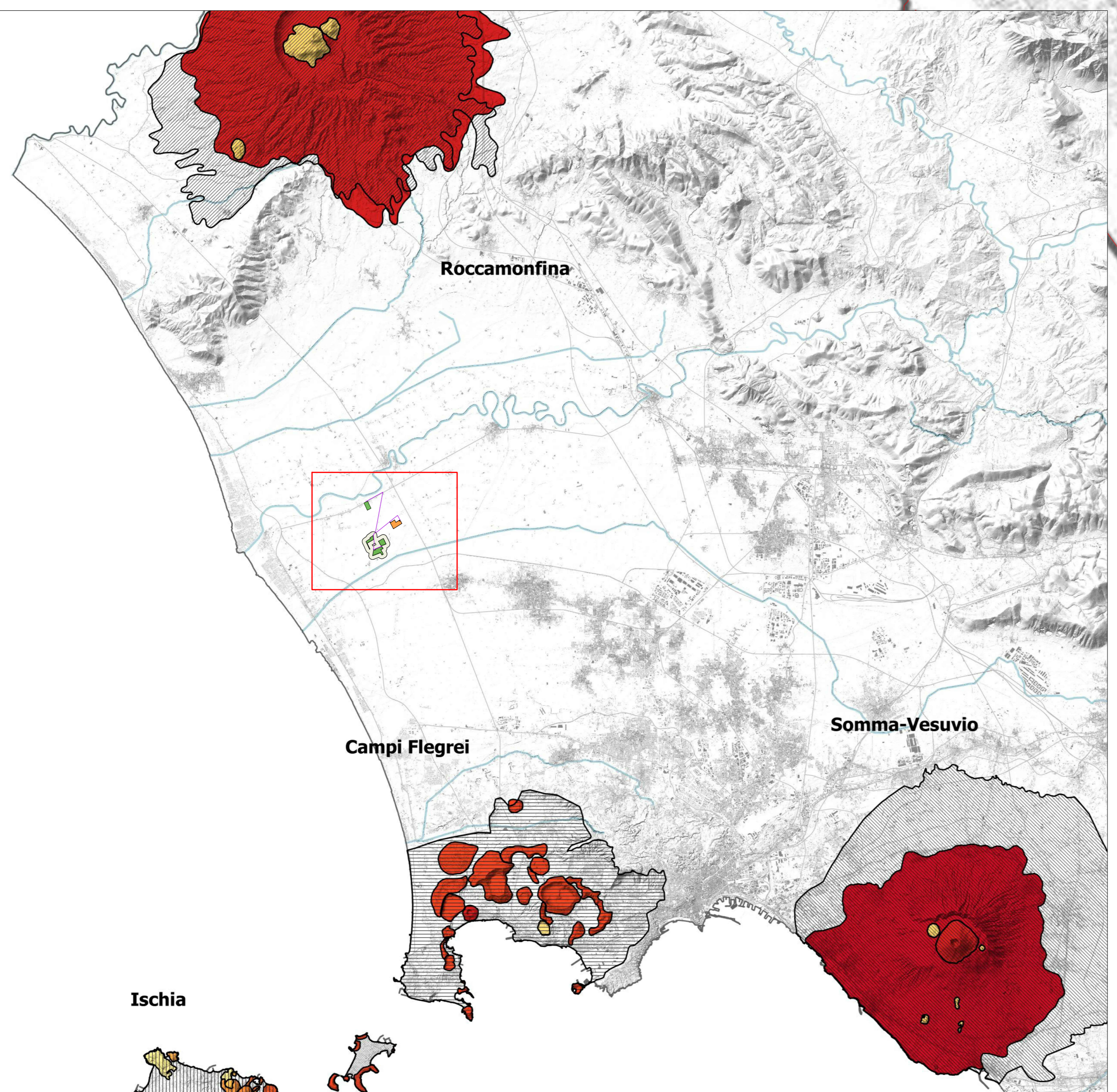
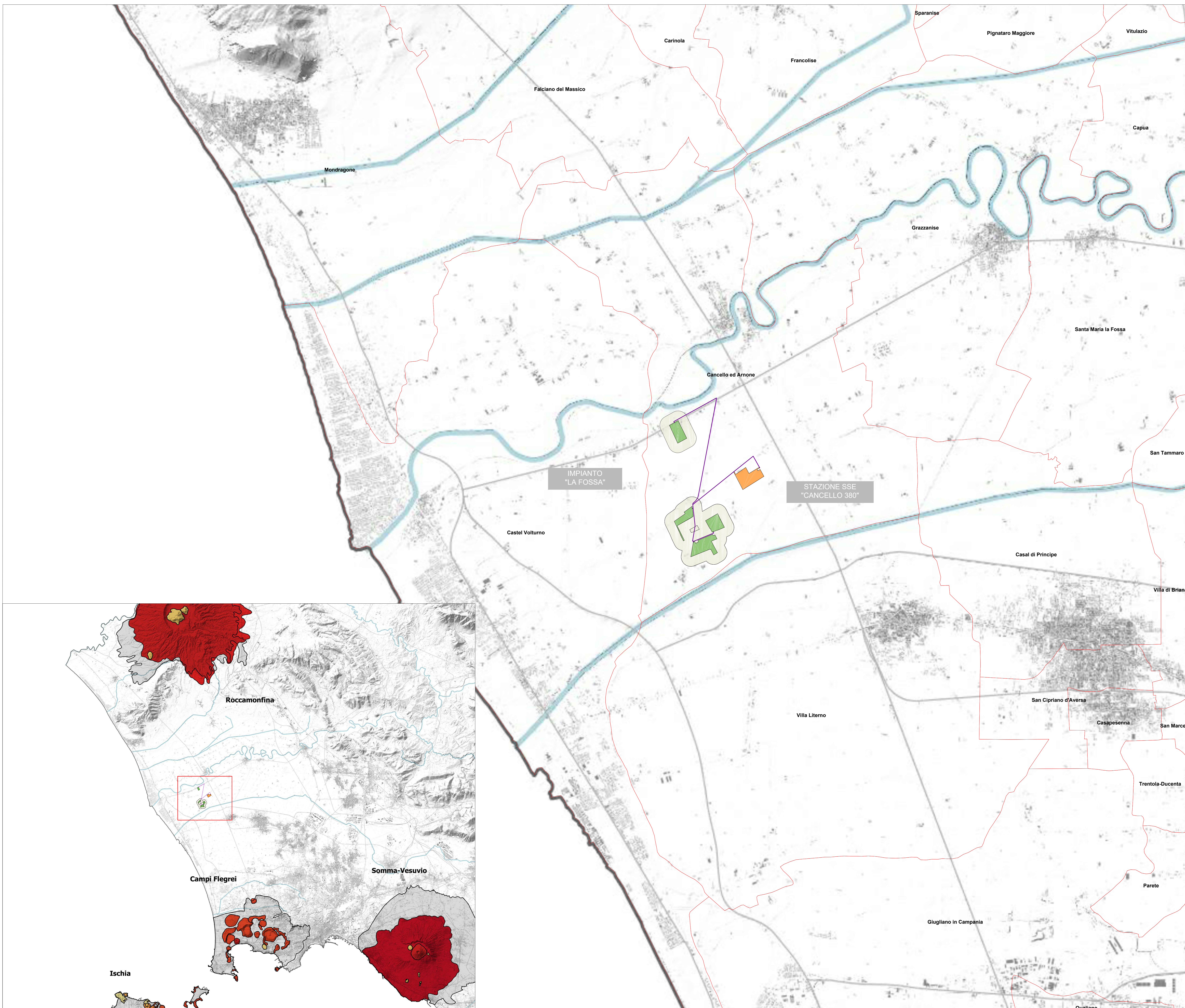

STRALCIO AREA VASTA SCALA 1:200.000 STRALCIO P.P.R. SCALA 1:20.000

LEGENDA

- Impianto Fotovoltaico "La Fossa"
- Cavidotto MT
- Cabine di vettoramento
- Aree contermini (D.M. 10-09-2010)
- Area Stazione-sottostazione elettrica (Cancello 380)
- Limiti comunali

Vulcani

- Campi Flegrei
- Ischia
- Procida
- Roccamonfina
- Somma-Vesuvio

Vulcani tipologia

- Ash ring
- Colata lavica - duomi
- Complesso
- Cupola lavica
- Duomo lavico
- Duomo lavico complesso
- Scoria cone
- Scoria cone - duomo
- Scoria cone - lave
- Scoria cone \ colata lavica
- Tuff-cone
- Tuff-cone \ scoria cone
- Vulcano strato
- Vulcano strato\ caldera



REGIONE CAMPANIA
 PROVINCIA DI CASERTA
 COMUNE DI CANCELLO ED ARNONE

PROGETTO PER LA REALIZZAZIONE DI UN IMPIANTO FOTOVOLTAICO DENOMINATO "LA FOSSA" DELLA POTENZA DI 43.410 kWp - 40.000 kVA

STARENERGIA

StarEnergia srl
 sede legale: Via Francesco Giordani n. 42
 80122 Napoli P.IVA 0278401216 PEC: starenergia@starenergia.it

VINCOLI PAESAGGISTICI
 (art. 142 comma 1 lettera l) D.lgs n. 42 del 22/01/2004)

PROGETTISTI	PROPONENTE	SCALA
	StarEnergia s.r.l. sede legale: Via F. Giordani n. 42 80122 Napoli Tel. +39 081 090 7745 Fax +39 081 990 7676 C.F. e P.IVA 09898841219 PEC: starenergia@starenergia.it	1:20.000
		TAVOLA
		TDA-18

Redatto da: Arch. Fabiola Natale	Revisionato da: Dott.ssa Arianna Pilato	Approvato da: Ing. Roberto Caldara
Rev: 00	Data: 19/12/2022	Note: Richiesta integrazioni prot. 0159075 del 16/12/2022