

**LEGENDA**

- Aerogeneratore
- Rilievo con quota
- + Cabina di raccolta
- + Piazzole
- Cavidotto MT
- ▨ Sottostazione Elettrica

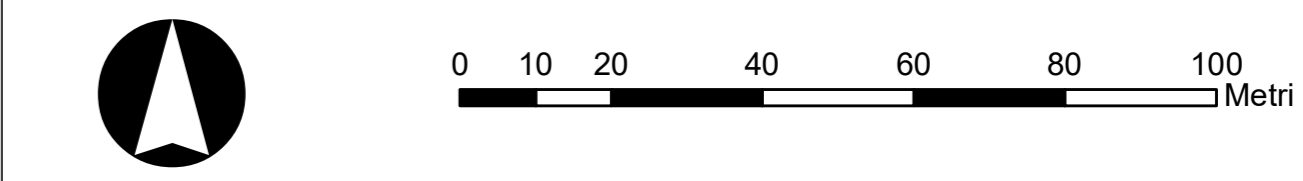
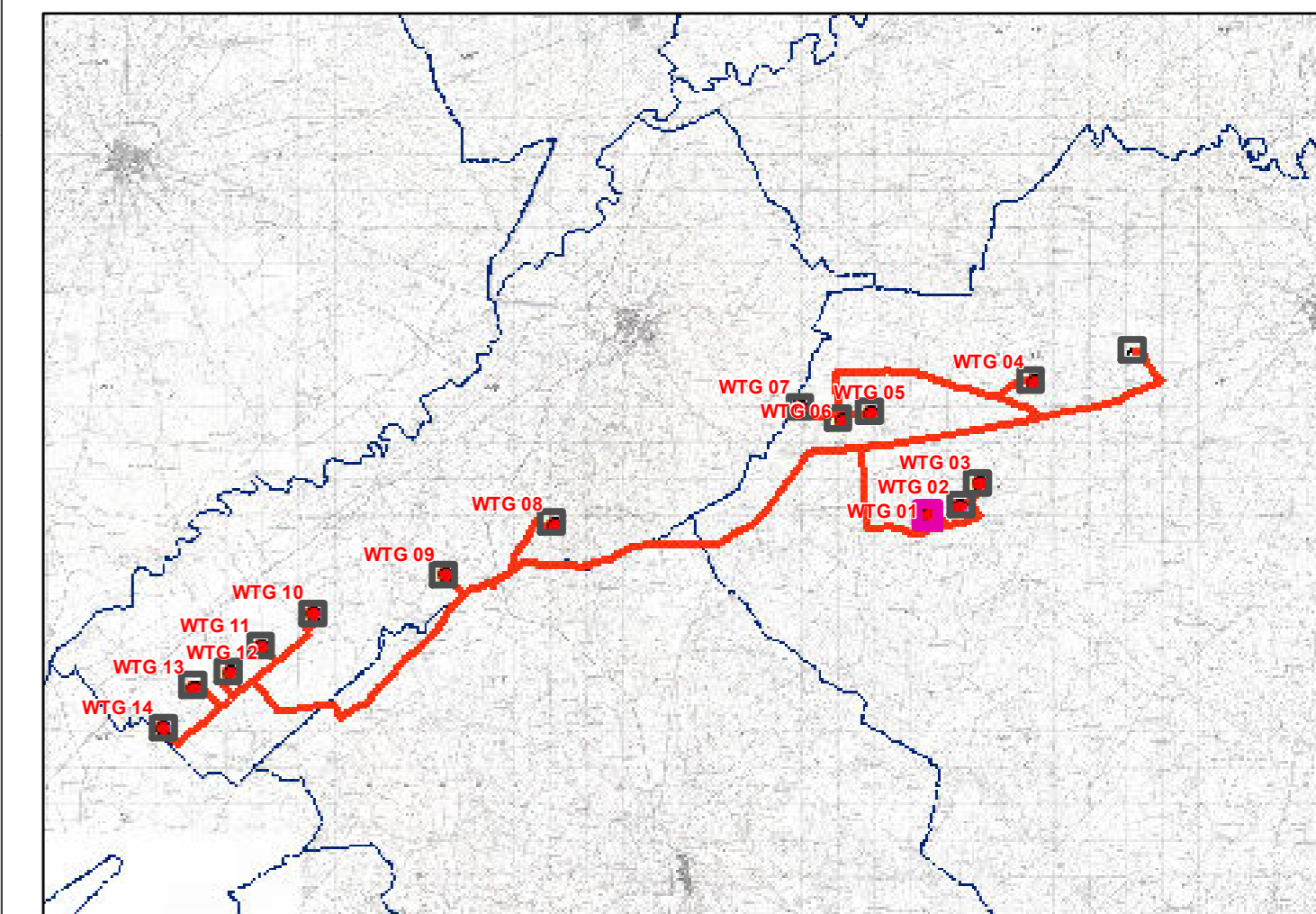

## REGIONE PUGLIA

Provincia di BAT(Barletta-Andria-Trani)  
CANOSA DI PUGLIA E ANDRIA

---

OGGETTO

**PROGETTO PER LA REALIZZAZIONE DI UN IMPIANTO EOLICO NEL COMUNE DI CANOSA DI PUGLIA E ANDRIA IN LOCALITA' POSTA PIANA E RIVERA**

---

COMMITTENTE

**Q-ENERGY RENEWABLES 2 S.r.l.**  
Via Vitor Pisani, 8/a - 20124 Milano (MI)  
PEC: q-energyrenewables2srl@legalmail.it  
P.IVA: 12460070963

---

PROGETTAZIONE

Codice Commessa PHEEDRA: 22\_05\_EO\_CNS

**PHEEDRA S.r.l.** Via Lago di Nemi, 90  
74121 - Taranto  
Tel. 099 7722302 - Fax 099 9870285  
e-mail: info@pheedra.it - web: www.pheedra.it

Direttore Tecnico: **Dott. Ing. Angelo Micolucci**

ORDINE INGEGNERI PROVINCIA TARANTO

Sezione A

Dott. Ing. **MICOLUCCI Angelo** Settore: Civile Ambientale Industriale Informazione

n° 1851

---

1	Novembre 2022	PRIMA EMISSIONE	MS	AM	VS
REV.	DATA	ATTIVITA'	REDATTO	VERIFICATO	APPROVATO

---

OGGETTO DELL'LABORATO

### RILIEVO PLANOALTIMETRICO

FORMATO	SCALA	CODICE DOCUMENTO				NOME FILE	FOGLI
A1	1:1.000	ROC	DISC	TIPO DOC	PROV	REV	
		CNS	CIV	TAV	029	01	CNS-CIV-TAV-029_01
							1 di 15



**LEGENDA**

- Aerogeneratore
- Rilievo con quota
- + Cabina di raccolta
- + Piazzole
- Cavidotto MT
- ▨ Sottostazione Elettrica

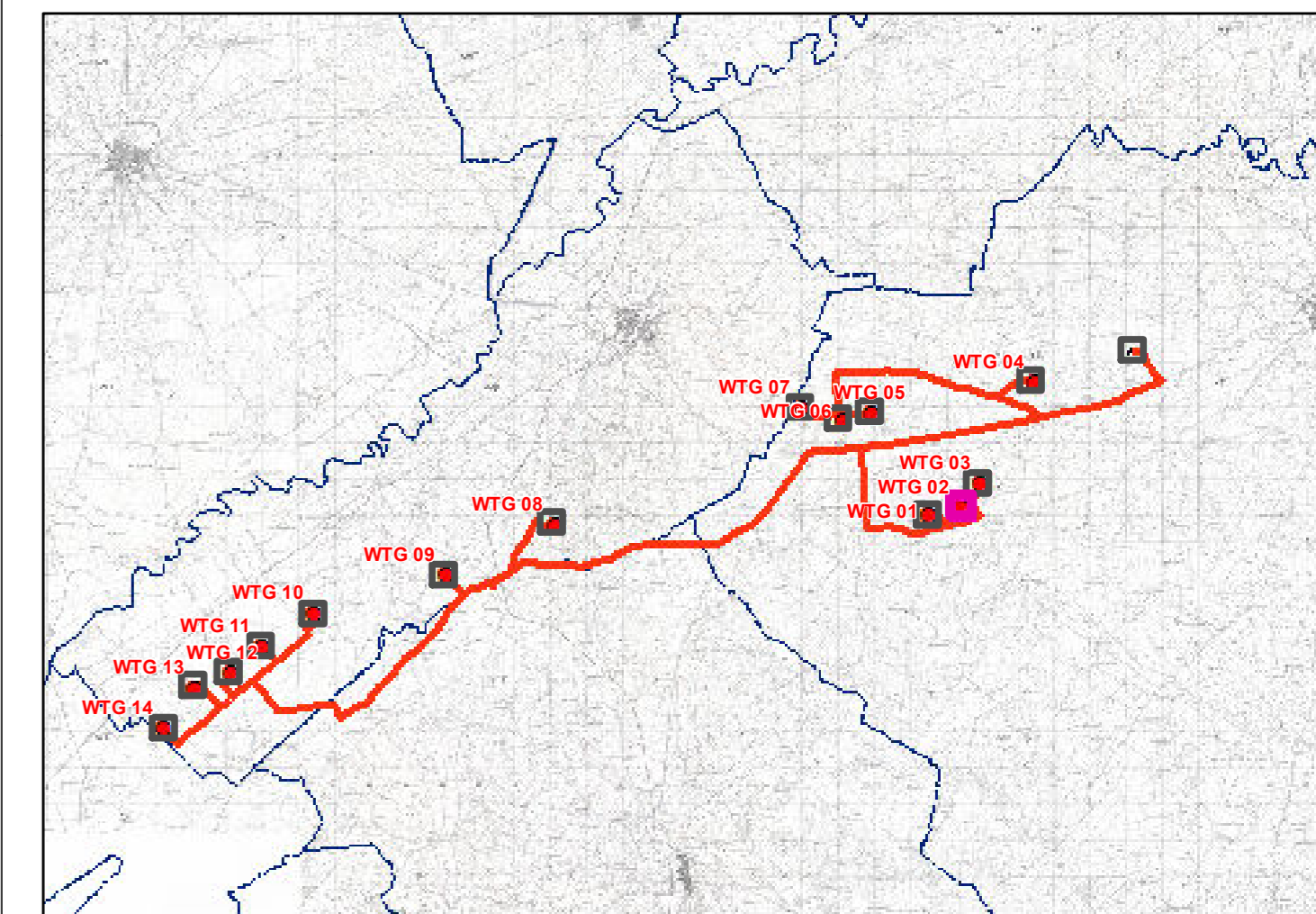

**REGIONE PUGLIA**

Provincia di BAT (Barletta-Andria-Trani)  
CANOSA DI PUGLIA E ANDRIA



**OGGETTO**  
PROGETTO PER LA REALIZZAZIONE DI UN IMPIANTO EOLICO NEL COMUNE DI CANOSA DI PUGLIA E ANDRIA IN LOCALITA' POSTA PIANA E RIVERA

**COMMITTENTE**  
**Q-ENERGY RENEWABLES 2 S.r.l.**  
Via Vitor Pisani, 8/a - 20124 Milano (MI)  
PEC: q-energyrenewables2srl@legasimail.it  
P.IVA: 12490070963

**PROGETTAZIONE**  
Codice Commessa PHEEDRA\_22\_05\_EO\_CNS  
PHEEDRA S.r.l. Via Lago di Nemi, 90  
74121 - Taranto  
Tel. 099 7722302 - Fax 099 9870285  
e-mail: info@pheedra.it - web: www.pheedra.it  
Direttore Tecnico: **Dott. Ing. Angelo Micolucci**  
ORDINE INGEGNERI PROVINCIA TARANTO  
Sezione A  
Dott. Ing. **MICOLUCCI Angelo** Settore: Civile Ambientale Industriale Informativa  
n° 1851

1	Novembre 2022	PRIMA EMISSIONE	MS	AM	VS
REV.	DATA	ATTIVITA'	REDATTO	VERIFICATO	APPROVATO

**OGGETTO DELL'ELABORATO**

**RILIEVO PLANOALTIMETRICO**

FORMATO	SCALA	CODICE DOCUMENTO				NOME FILE		FOGLI
A1	1:1.000	SEC	DISC	PRO DISC	PROV	REV	CNS-CIV-TAV-029_01	2 di 15
		CNS	CIV	TAV	029	01		

Source: Esri, DeLorme, GeoEye, Earthstar Geographics, CNES/Airbus DS, USDA, USGS, AeroGRID, IGN, and the GIS User Community



**LEGENDA**

- Aerogeneratore
- Rilievo con quota
- Cabina di raccolta
- Piazzole
- Cavidotto MT
- ▨ Sottostazione Elettrica

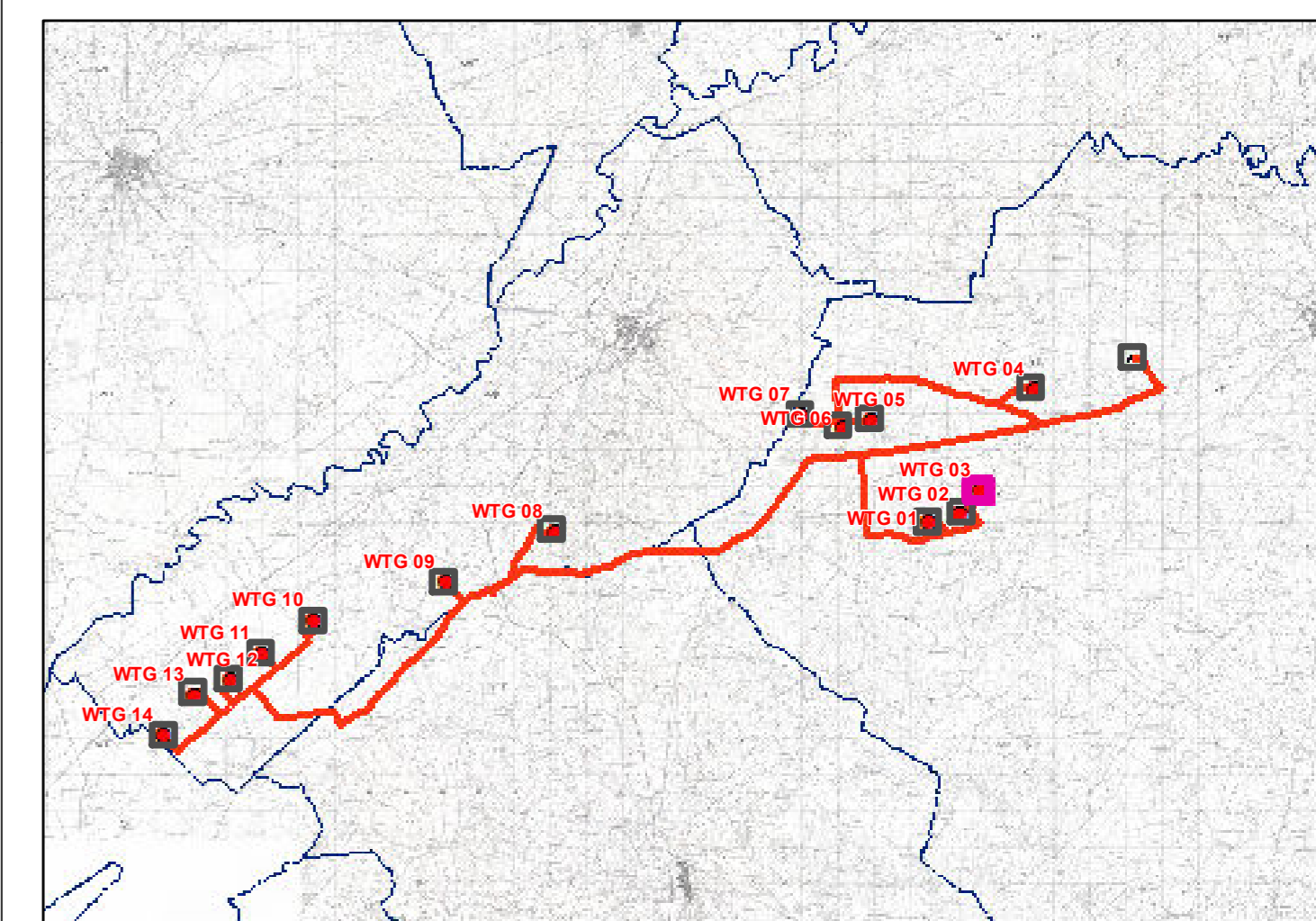

**REGIONE PUGLIA**

Provincia di BAT (Barletta-Andria-Trani)  
CANOSA DI PUGLIA E ANDRIA



**OGGETTO**  
PROGETTO PER LA REALIZZAZIONE DI UN IMPIANTO EOLICO NEL COMUNE DI CANOSA DI PUGLIA E ANDRIA IN LOCALITA' POSTA PIANA E RIVERA

**COMMITTENTE**  
**Q-ENERGY RENEWABLES 2 S.r.l.**  
Via Vitor Pisani, 8/a - 20124 Milano (MI)  
PEC: q-energyrenewables2srl@legapmail.it  
P.IVA: 12490070963

**PROGETTAZIONE**  
Codice Commessa PHEEDRA\_22\_05\_EO\_CNS  
**PHEEDRA** S.r.l. Via Lago di Nemi, 90  
74121 - Taranto  
Tel. 099 7722302 - Fax 099 9870285  
e-mail: info@pheedra.it - web: www.pheedra.it  
Direttore Tecnico: **Dott. Ing. Angelo Micolucci**  
**ORDINE INGEGNERI PROVINCIA TARANTO**  
Sezione A  
Dott. Ing. **MICOLUCCI Angelo** Settore: Civile Ambientale  
n° 1851 Industriale  
Informazione

1	Novembre 2022	PRIMA EMISSIONE	MS	AM	VS
REV.	DATA	ATTIVITA'	REDATTO	VERIFICATO	APPROVATO

**OGGETTO DELL'ELABORATO**

**RILIEVO PLANOALTIMETRICO**

FORMATO	SCALA	CODICE DOCUMENTO				NOME FILE		FOGLI
A1	1:1.000	SEC	DISC	PRO DISC	PROV	REV	CNS-CIV-TAV-029_01	3 di 15
		CNS	CIV	TAV	029	01		

# LEGENDA

- Aerogeneratore
- Rilievo con quota
- + Cabina di raccolta
- + Piazzole
- Cavidotto MT
- ▨ Sottostazione Elettrica

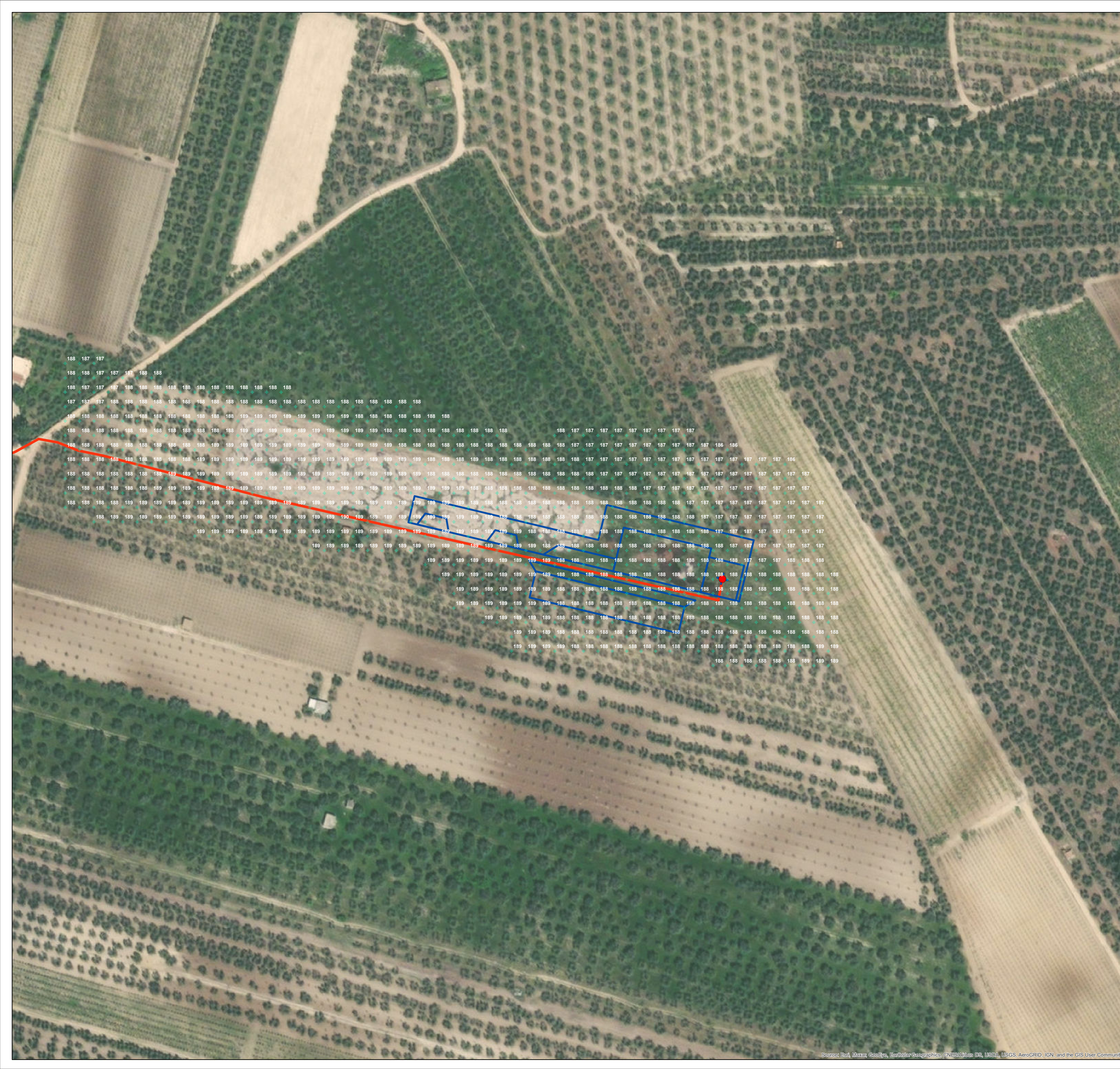
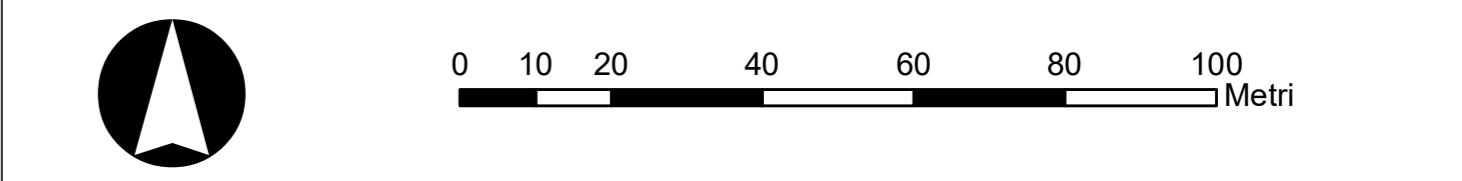
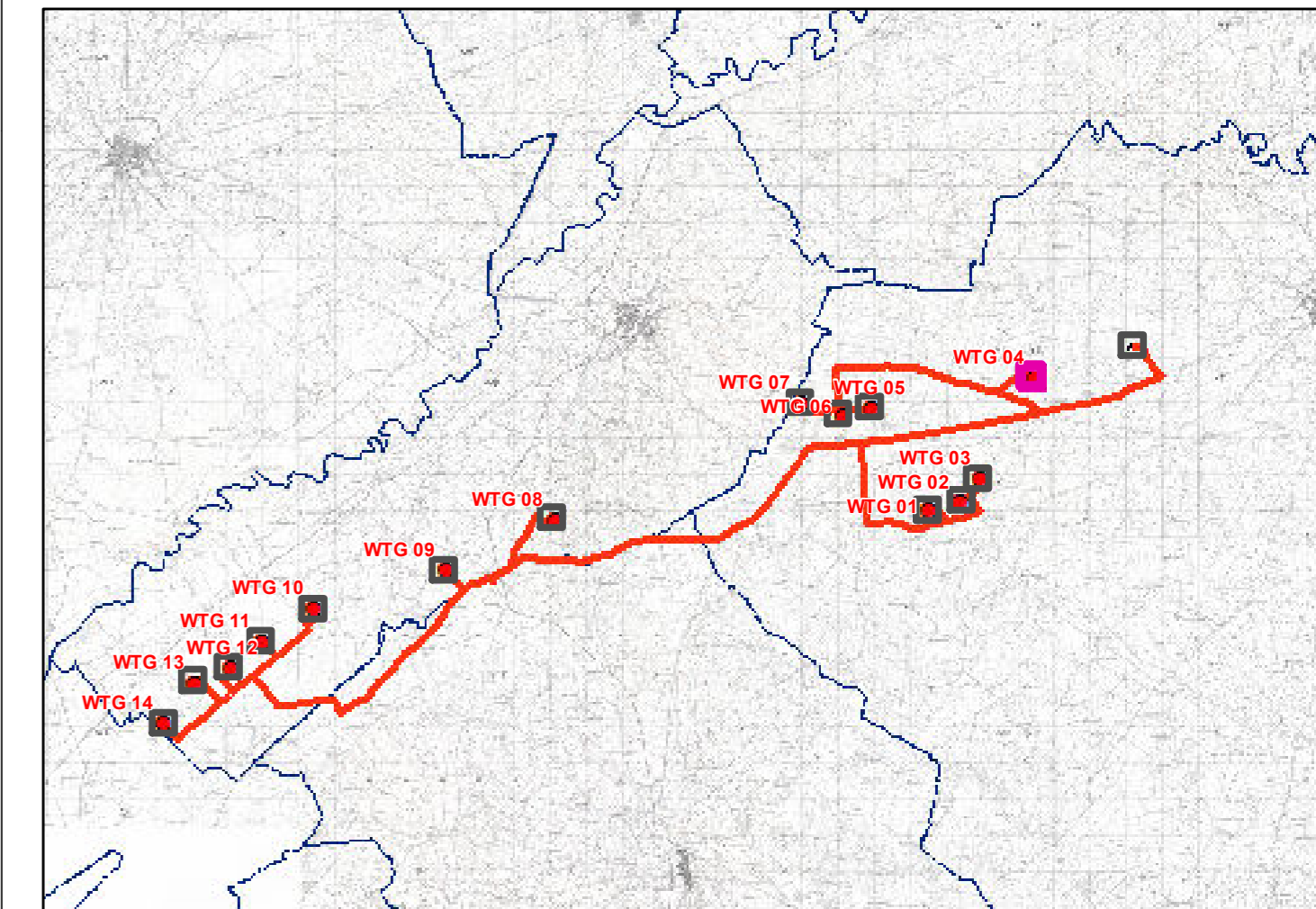

**REGIONE PUGLIA**

Provincia di BAT(Barletta-Andria-Trani)

CANOSA DI PUGLIA E ANDRIA

**OGGETTO** PROGETTO PER LA REALIZZAZIONE DI UN IMPIANTO EOLICO NEL COMUNE DI CANOSA DI PUGLIA E ANDRIA IN LOCALITA' POSTA PIANA E RIVERA

**COMMITTENTE** **Q-ENERGY RENEWABLES 2 S.r.l.**  
 Via Vitor Pisani, 8/a - 20124 Milano (MI)  
 PEC: q-energyrenewables2srl@legalmail.it  
 P.IVA: 12460070963

**PROGETTAZIONE** Codice Commessa PHEEDRA\_22\_05\_EO\_CNS

**PHEEDRA** PHEEDRA S.r.l. Via Lago di Nemi, 90  
 74121 - Taranto  
 Tel. 099.7722302 - Fax 099.9870285  
 e-mail: info@pheedra.it - web: www.pheedra.it

Direttore Tecnico: **Dott. Ing. Angelo Micolucci**

ORDINE INGEGNERI PROVINCIA TARANTO  
 Sezione A  
 Dott. Ing. **MICOLUCCI Angelo** Settore: Civile Ambientale  
 n° 1851 Industriale Informazione

1	Novembre 2022	PRIMA EMISSIONE	MS	AM	VS
REV.	DATA	ATTIVITA'	REDATTO	VERIFICATO	APPROVATO

**OGGETTO DELL'LABORATO**

RILIEVO PLANOALTIMETRICO

FORMATO	SCALA	CODICE DOCUMENTO				NOME FILE	FOGLI
A1	1:1.000	ROC	DISC	TIPO DOC	PROV	REV	
		CNS	CIV	TAV	029	01	CNS-CIV-TAV-029_01
							4 di 15

Source: Esri, DeLorme, GeoEye, @geobase, @swisstopo, @CNES/Airbus, @CNES/Airbus, @USDA, @USGS, AeroGRID, IGN, and the GIS User Community



# LEGENDA

- Aerogeneratore
- Rilievo con quota
- + Cabina di raccolta
- + Piazzole
- Cavidotto MT
- Sottostazione Elettrica

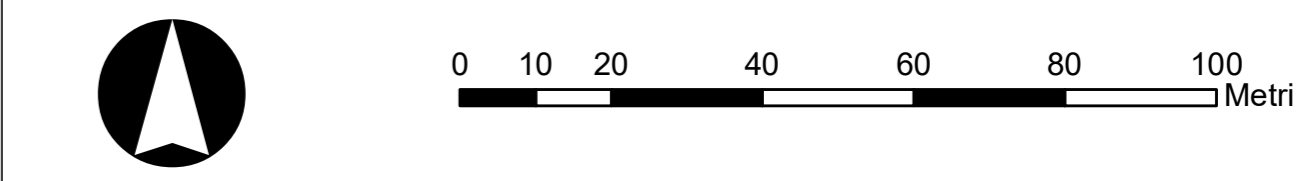
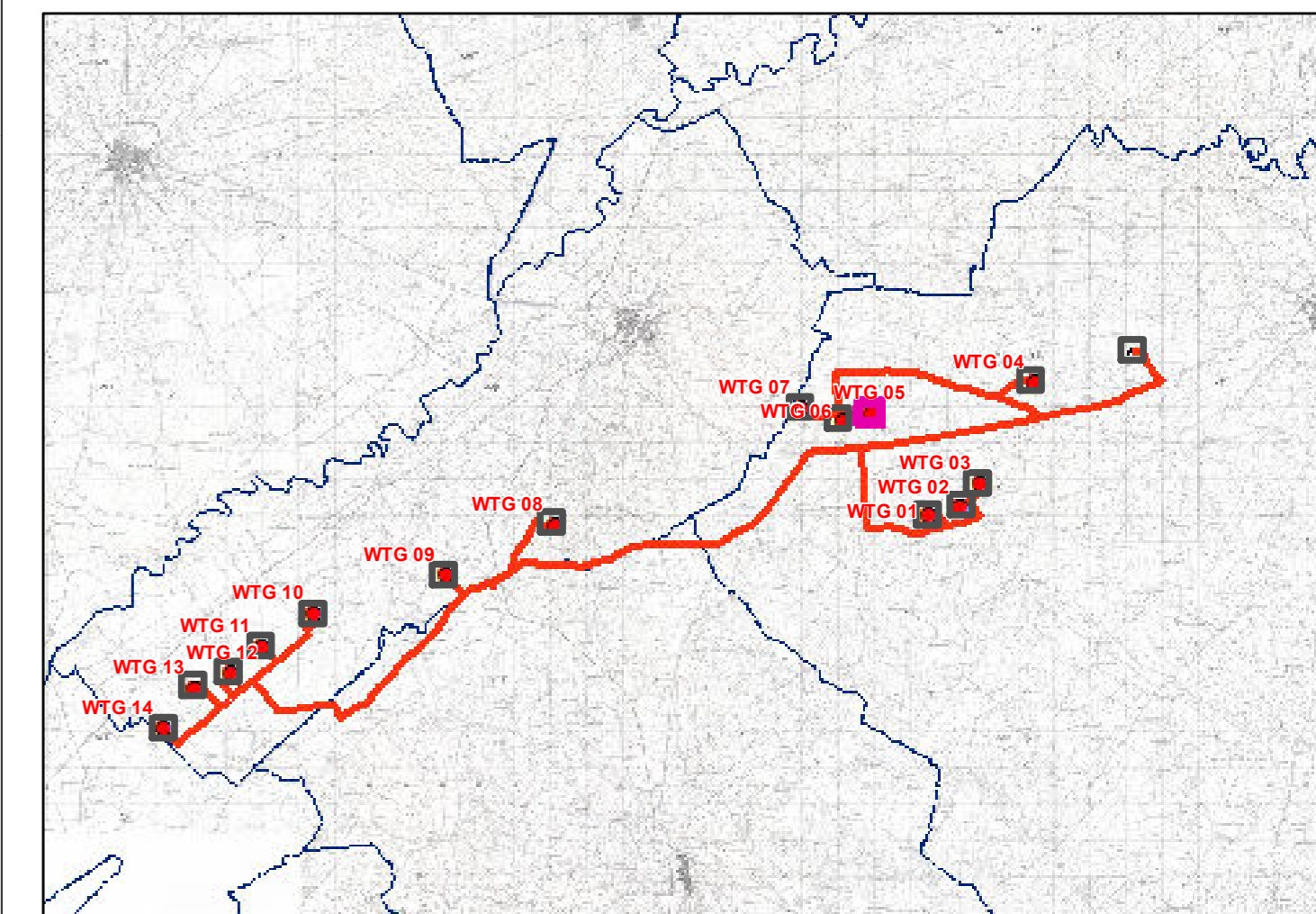

## REGIONE PUGLIA

Provincia di BAT(Barletta-Andria-Trani)  
CANOSA DI PUGLIA E ANDRIA

---

<b>OGGETTO</b>	<b>PROGETTO PER LA REALIZZAZIONE DI UN IMPIANTO EOLICO NEL COMUNE DI CANOSA DI PUGLIA E ANDRIA IN LOCALITA' POSTA PIANA E RIVERA</b>
----------------	--

---

<b>COMMITTENTE</b>	<b>Q-ENERGY RENEWABLES 2 S.r.l.</b> <small>Via Vitor Pisani, 8/a - 20124 Milano (MI)          PEC: q-energyrenewables2srl@legalmail.it          P.IVA: 12490070963</small>
--------------------	---

---

<b>PROGETTAZIONE</b>	<small>Codice Commessa PHEEDRA: 22_05_EO_CNS</small> <small>PHEEDRA S.r.l. Via Lago di Nemi, 90          74121 - Taranto          Tel. 099.7722202 - Fax 099.9870285          e-mail: info@pheedra.it - web: www.pheedra.it</small> Direttore Tecnico: <b>Dott. Ing. Angelo Micolucci</b> 
----------------------	---

---

1	Novembre 2022	PRIMA EMISSIONE	MS	AM	VS
REV.	DATA	ATTIVITA'	REDATTO	VERIFICATO	APPROVATO

---

<b>OGGETTO DELL'LABORATO</b>	<div style="border: 1px solid black; padding: 10px; margin: 0 auto; width: 80%;"> <h3 style="margin: 0;">RILIEVO PLANOALTIMETRICO</h3> </div>
------------------------------	---

---

FORMATO	SCALA	CODICE DOCUMENTO	NOME FILE	FOGLI					
A1	1:1.000	CNS CIV TAV 029 01	CNS-CIV-TAV-029_01	5 di 15					

### LEGENDA

- Aerogeneratore
- Rilievo con quota
- + Cabina di raccolta
- + Piazzole
- Cavidotto MT
- ▨ Sottostazione Elettrica

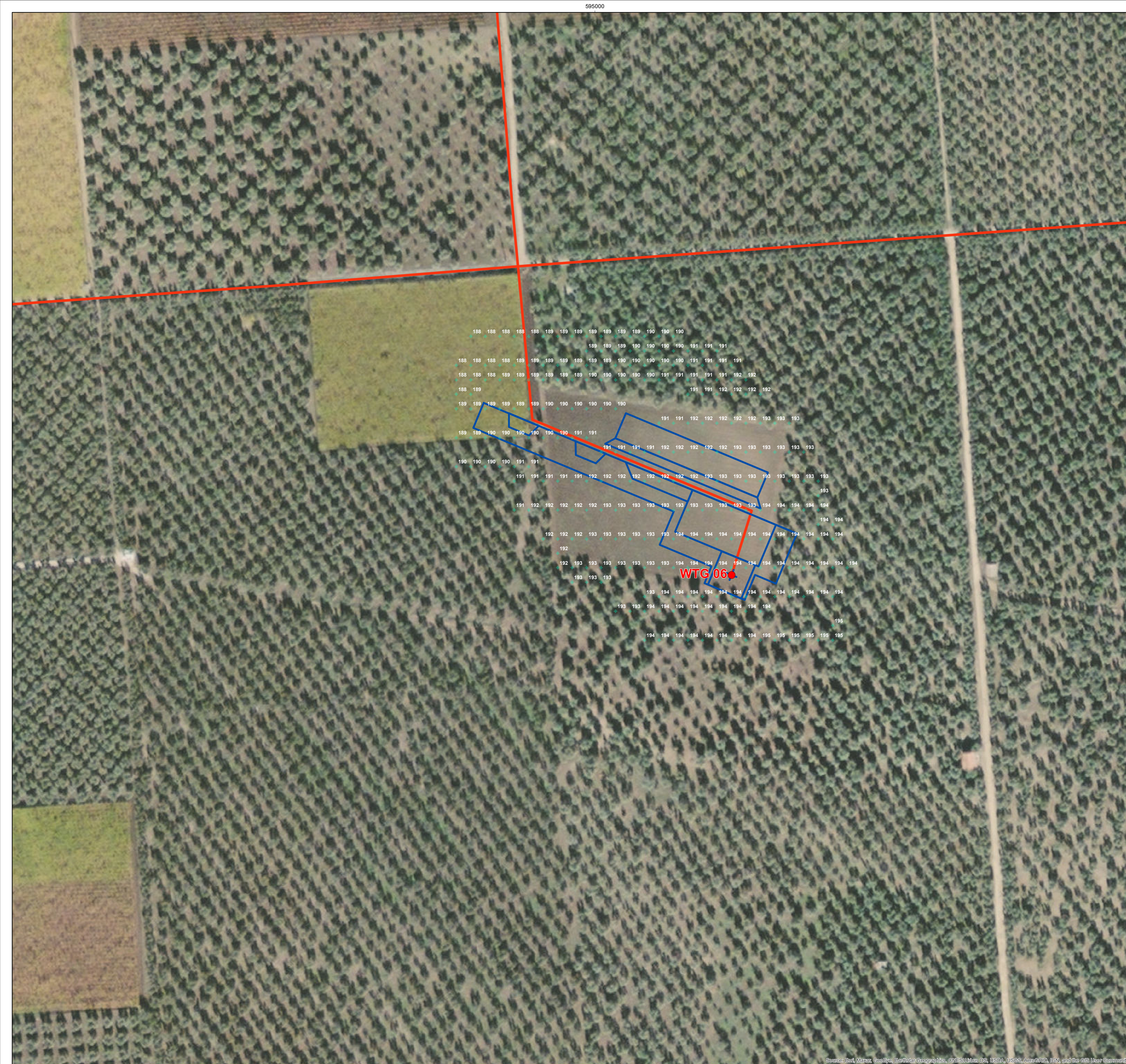
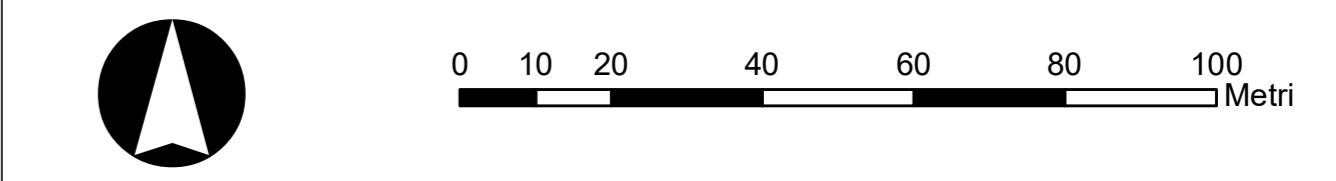
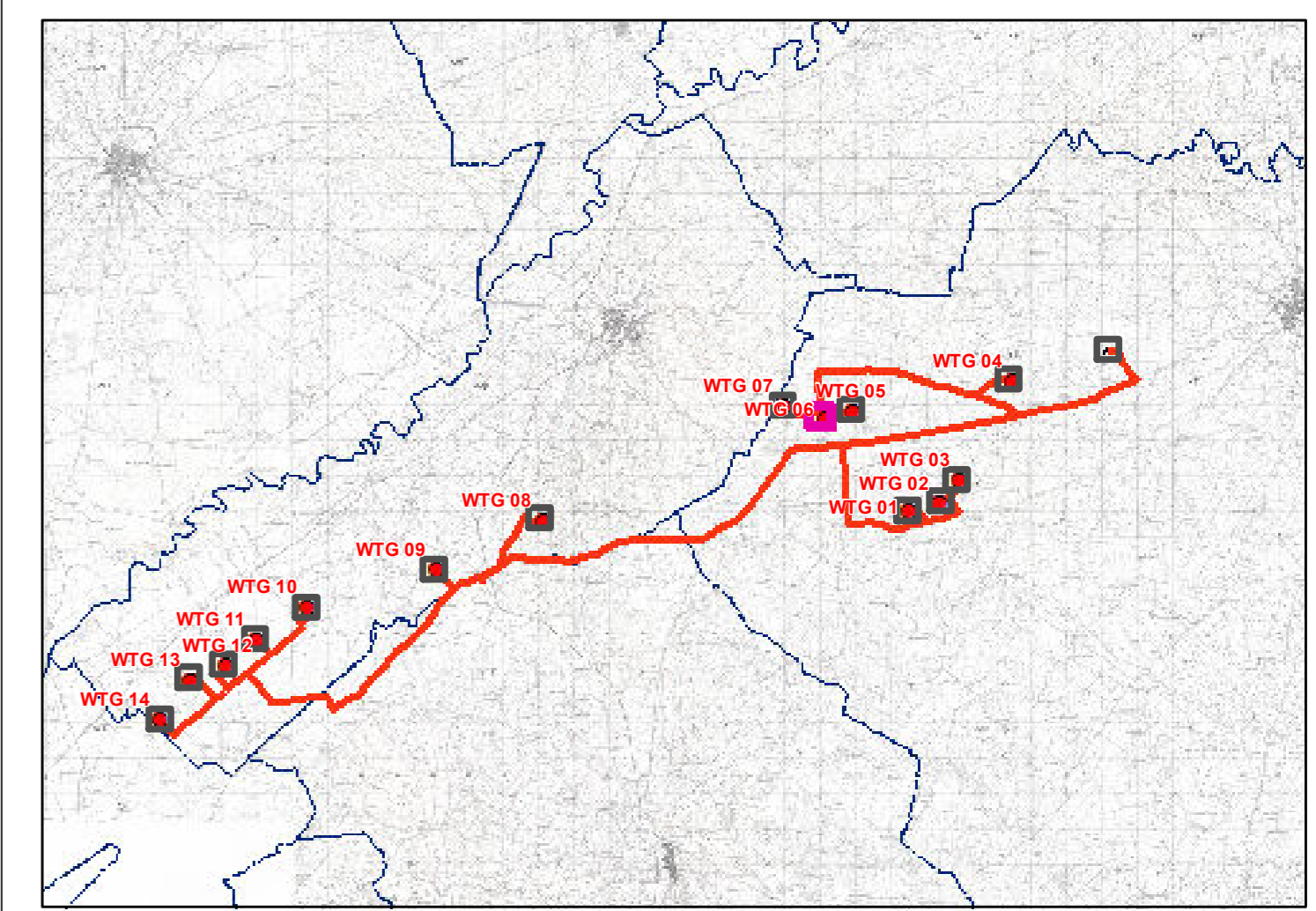

## REGIONE PUGLIA

Provincia di BAT (Barletta-Andria-Trani)  
CANOSA DI PUGLIA E ANDRIA

---

OGGETTO

**PROGETTO PER LA REALIZZAZIONE DI UN IMPIANTO EOLICO NEL COMUNE DI CANOSA DI PUGLIA E ANDRIA IN LOCALITA' POSTA PIANA E RIVERA**

---

COMMITTENTE

**Q-ENERGY RENEWABLES 2 S.r.l.**  
Via Vitor Pisani, 8/a - 20124 Milano (MI)  
 PEC: q-energyrenewables2sr@legalmail.it  
 P.IVA: 12490070963

---

PROGETTAZIONE

Codice Commessa PHEEDRA: 22\_05\_EO\_CNS

**PHEEDRA** S.r.l. Via Lago di Nemi, 90  
 74121 - Taranto  
 Tel. 099 7722302 - Fax 099 9870285  
 e-mail: info@pheedra.it - web: www.pheedra.it

Direttore Tecnico: **Dott. Ing. Angelo Micolucci**

ORDINE INGEGNERI PROVINCIA TARANTO

Sezione A

Dott. Ing. **MICOLUCCI Angelo** Settore: **Civile Ambientale**

n° 1851 *Angelo Micolucci* **Industriale**

Informazione

---

1	Novembre 2022	PRIMA EMISSIONE	MS	AM	VS
REV.	DATA	ATTIVITA'	REDATTO	VERIFICATO	APPROVATO

---

OGGETTO DELL'LABORATO

### RILIEVO PLANOALTIMETRICO

---

FORMATO	SCALA	CODICE DOCUMENTO				NOME FILE	FOGLI
A1	1:1.000	SEC	DISC	PRO DISC	PROG	REV	
		CNS	CIV	TAV	029	01	CNS-CIV-TAV-029_01
							6 di 15

# LEGENDA

- Aerogeneratore
- Rilievo con quota
- + Cabina di raccolta
- + Piazzole
- Cavidotto MT
- ▨ Sottostazione Elettrica

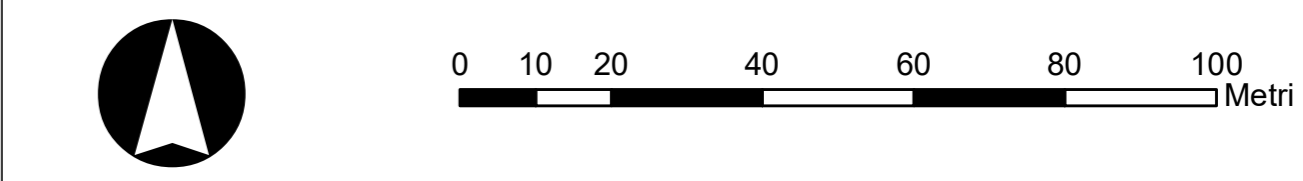
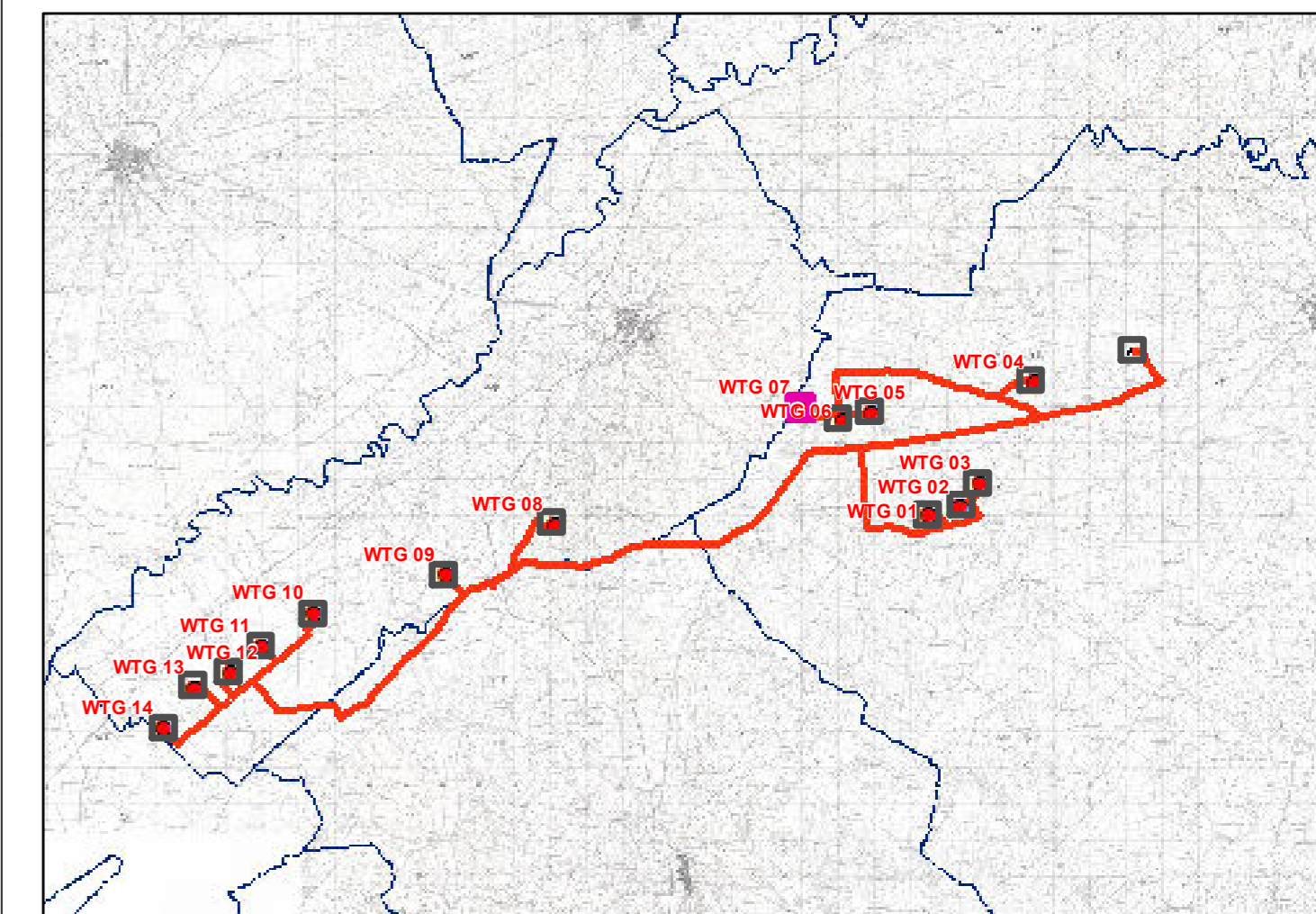

## REGIONE PUGLIA

Provincia di BAT(Barletta-Andria-Trani)  
CANOSA DI PUGLIA E ANDRIA

**OGGETTO** PROGETTO PER LA REALIZZAZIONE DI UN IMPIANTO EOLICO NEL COMUNE DI CANOSA DI PUGLIA E ANDRIA IN LOCALITA' POSTA PIANA E RIVERA

**COMMITTENTE** **Q-ENERGY RENEWABLES 2 S.r.l.**  
Via Vitor Pisani, 8/a - 20124 Milano (MI)  
PEC: q-energyrenewables2@legapmail.it  
P.IVA: 12490070963

Codice Commessa PHEEDRA: 22\_05\_EO\_CNS

PHEEDRA S.r.l. Via Lago di Nemi, 90  
74121 - Taranto  
Tel. 099.7722302 - Fax 099.9870285  
e-mail: info@pheedra.it - web: www.pheedra.it

Direttore Tecnico: **Dott. Ing. Angelo Micolucci**

ORDINE INGEGNERI PROVINCIA TARANTO

Sezione A

Dott. Ing. **MICOLUCCI Angelo** Settore: Civile Ambientale Industriale Informazione

n° 1851

1	Novembre 2022	PRIMA EMISSIONE	MS	AM	VS				
REV.	DATA	ATTIVITA'	REDATTO	VERIFICATO	APPROVATO				

**OGGETTO DELL'LABORATO** RILIEVO PLANOALTIMETRICO

FORMATO	SCALA	CODICE DOCUMENTO				NOME FILE		FOGLI
A1	1:1.000	SEC	TIPO DOC	ANNO	REV			
		CNS	CIV	TAV	029	01	CNS-CIV-TAV-029_01	7 di 15

Source: Esri, Maxar, GeoEye, AeroGRID, IGN, and the GIS User Community

**LEGENDA**

- Aerogeneratore
- Rilievo con quota
- + Cabina di raccolta
- + Piazzole
- Cavidotto MT
- ▨ Sottostazione Elettrica

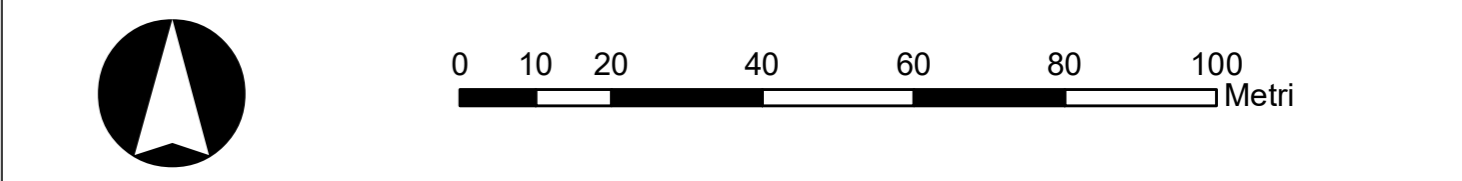
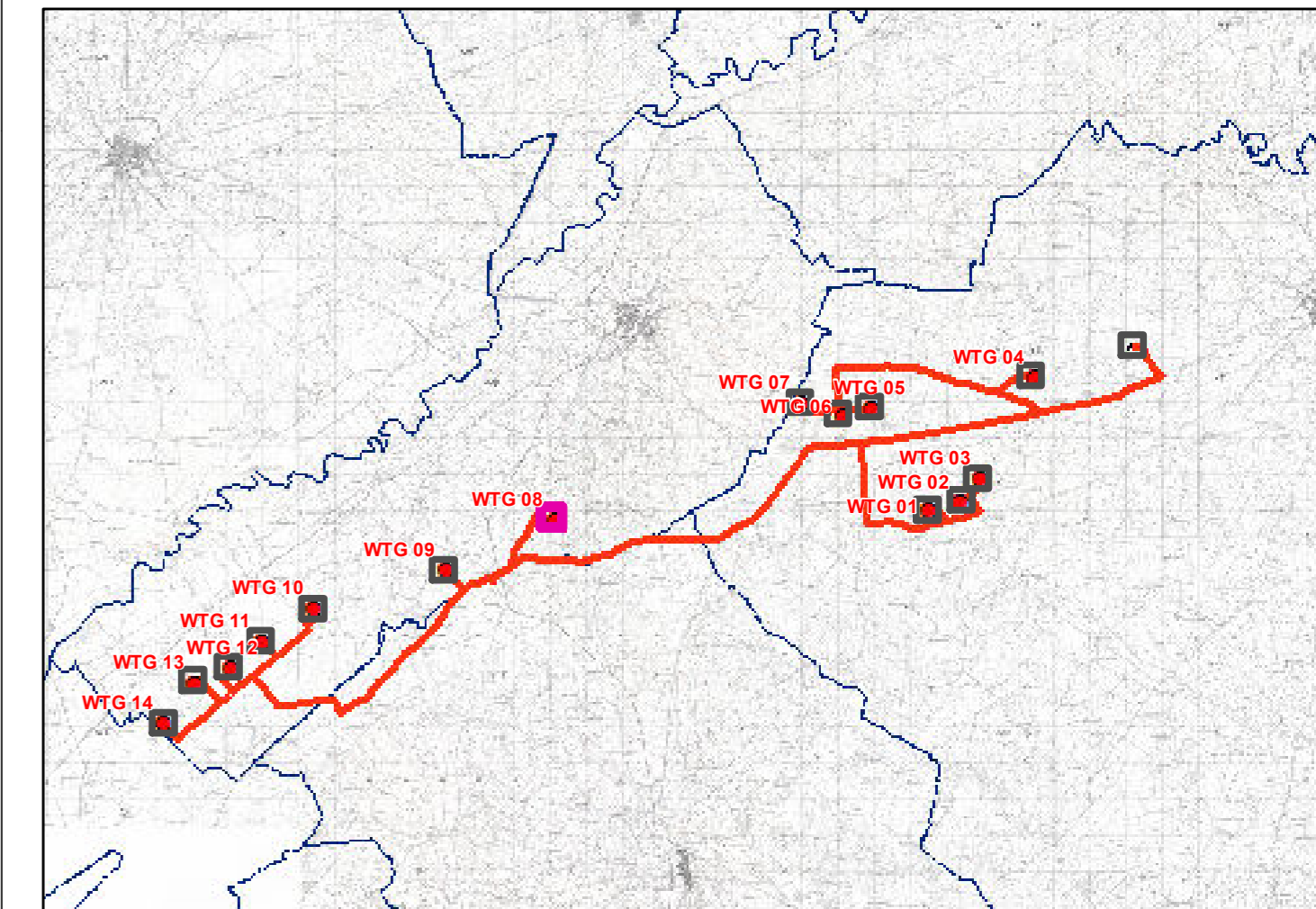

**REGIONE PUGLIA**

Provincia di BAT (Barletta-Andria-Trani)

CANOSA DI PUGLIA E ANDRIA

**OGGETTO**

**PROGETTO PER LA REALIZZAZIONE DI UN IMPIANTO EOLICO NEL COMUNE DI CANOSA DI PUGLIA E ANDRIA IN LOCALITA' POSTA PIANA E RIVERA**

**COMMITTENTE**

**Q-ENERGY RENEWABLES 2 S.r.l.**  
 Via Villa Piana, 8/a - 70124 Milano (MI)  
 PEC: q-energyrenewables2@legalmail.it  
 P.IVA: 12490070963

**PROGETTAZIONE**

Codice Commessa PHEEDRA: 22\_05\_EO\_CNS

PHEEDRA S.r.l. Via Lago di Nemi, 90  
74121 - Taranto  
Tel. 099.7722202 - Fax 099.9870285  
e-mail: info@pheedra.it - web: www.pheedra.it

Direttore Tecnico: **Dott. Ing. Angelo Micolucci**

ORDINE INGEGNERI PROVINCIA TARANTO

Sezione A

Dott. Ing. Micolucci Angelo

Civile Ambientale Industriale Informazione

n° 1851

1	Novembre 2022	PRIMA EMISSIONE	MS	AM	VS				
REV.	DATA	ATTIVITA'	REDATTO	VERIFICATO	APPROVATO				

**OGGETTO DELL'LABORATO**

**RILIEVO PLANOALTIMETRICO**

FORMATO	SCALA	CODICE DOCUMENTO				NOME FILE		FOGLI
A1	1:1.000	SEC	DISC	PRO DISC	PROV	REV	CNS-CIV-TAV-029_01	8 di 15
		CNS	CIV	TAV	029	01		

Source: Esri, DeLorme, GeoEye, (GeoEye), IGN, USA, USGS, AeroGRID, IGN, and the GIS User Community



# LEGENDA

- Aerogeneratore
- Rilievo con quota
- + Cabina di raccolta
- + Piazzole
- Cavidotto MT
- ▨ Sottostazione Elettrica

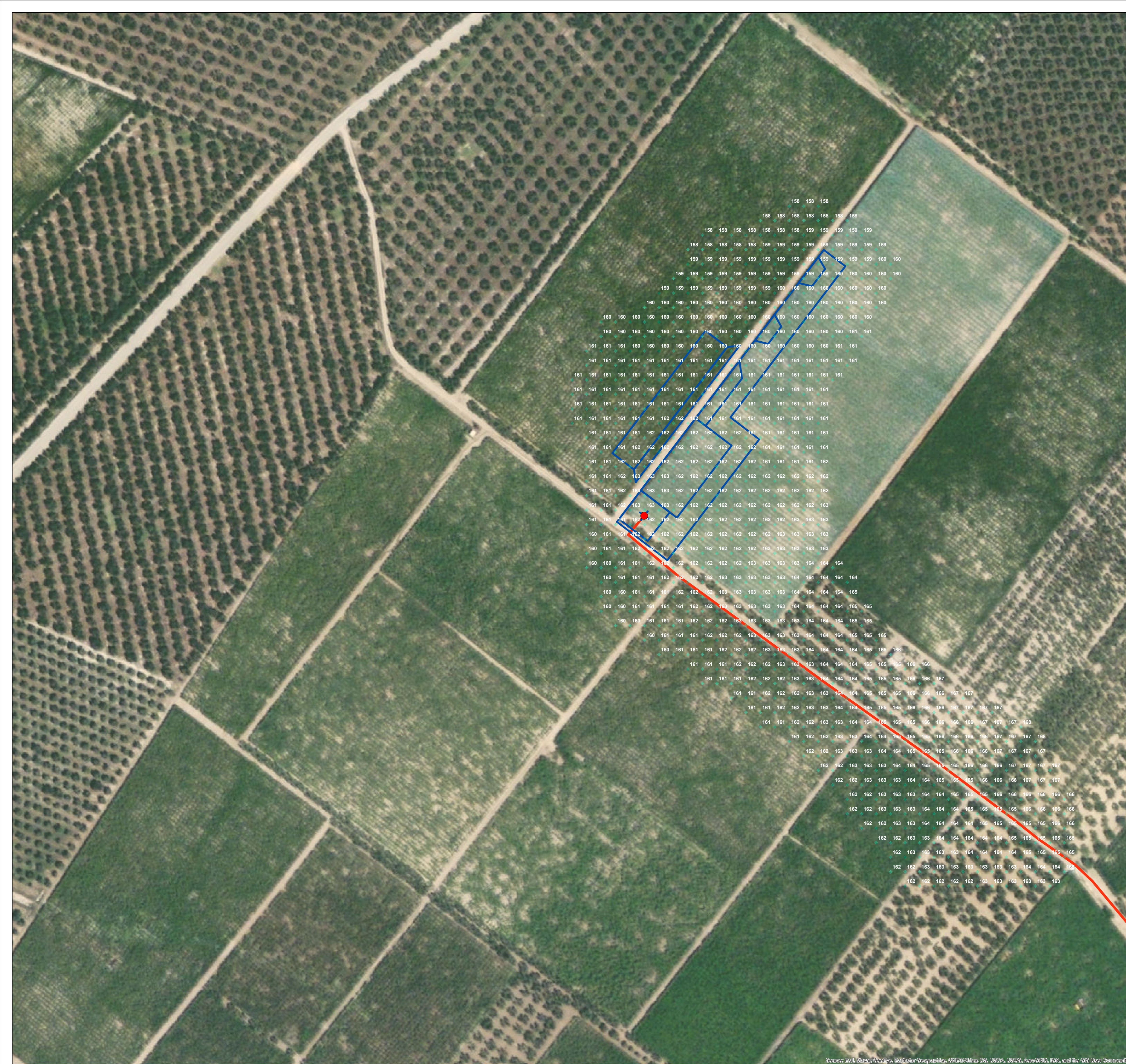
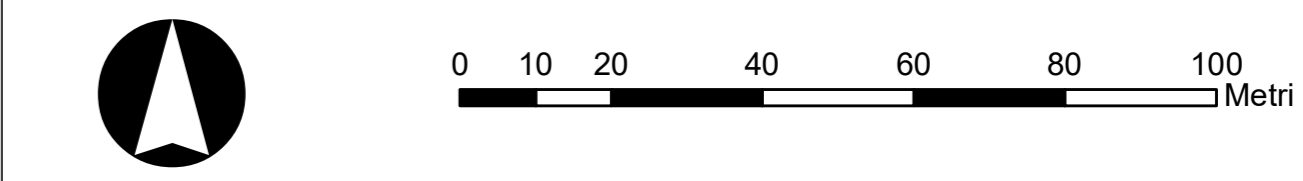
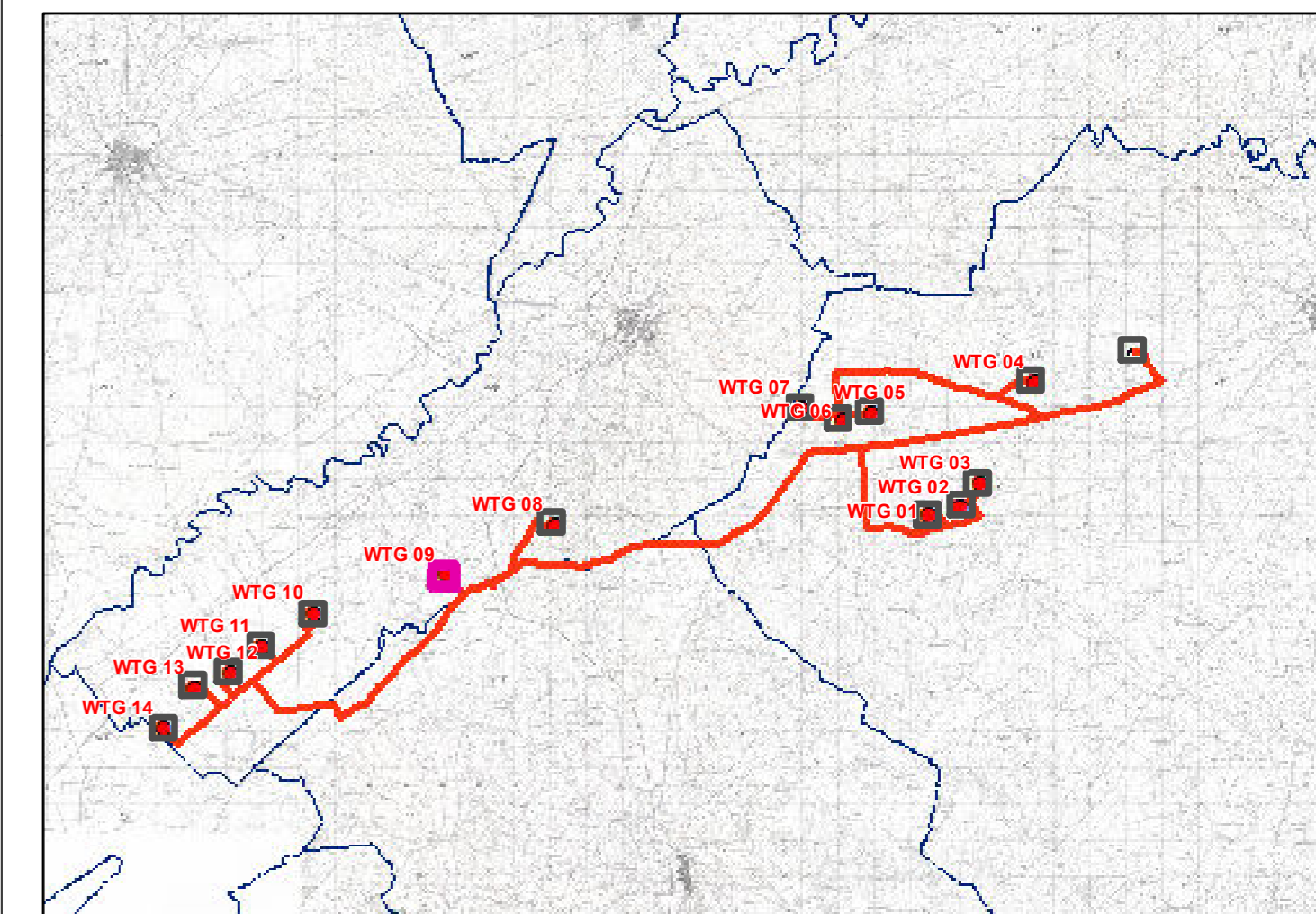

## REGIONE PUGLIA

Provincia di BAT(Barletta-Andria-Trani)  
CANOSA DI PUGLIA E ANDRIA

---

OGGETTO

**PROGETTO PER LA REALIZZAZIONE DI UN IMPIANTO EOLICO NEL COMUNE DI CANOSA DI PUGLIA E ANDRIA IN LOCALITA' POSTA PIANA E RIVERA**

---

COMMITTENTE

**Q-ENERGY RENEWABLES 2 S.r.l.**  
Via Vitor Pisani, 8/a - 20124 Milano (MI)  
PEC: q-energyrenewables2srl@legalmail.it  
P.IVA. 12490070963

---

PROGETTAZIONE

Codice Commessa PHEEDRA\_22\_05\_EO\_CNS

PHEEDRA S.r.l. Via Lago di Nemi, 90  
74121 - Taranto  
Tel. 099 7722302 - Fax 099 9870285  
e-mail: info@pheedra.it - web: www.pheedra.it

**Direttore Tecnico: Dott. Ing. Angelo Micolucci**

ORDINE INGEGNERI PROVINCIA TARANTO

Sezione A

Dott. Ing. MICOLUCCI Angelo

n° 1851

Settore: Civile Ambientale Industriale Informazione

---

	1	Novembre 2022	PRIMA EMISSIONE	MS	AM	VS
REV.	DATA	ATTIVITA'	REDATTO	VERIFICATO	APPROVATO	

---

OGGETTO DELL'LABORATO

### RILIEVO PLANOALTIMETRICO

---

FORMATO	SCALA	CODICE DOCUMENTO				NOME FILE	FOGLI
A1	1:1.000	SEC	DESC	PRO DOC	PROV	REV	
		CNS	CIV	TAV	029	01	CNS-CIV-TAV-029_01
							9 di 15

Source: Esri, DeLorme, GeoEye, @GeoEye, AeroGRID, IGN, Esri, @Landsat, USDA, USGS, AeroGRID, IGN, and the GIS User Community

# LEGENDA

- Aerogeneratore
- Rilievo con quota
- + Cabina di raccolta
- + Piazzole
- Cavidotto MT
- ▨ Sottostazione Elettrica

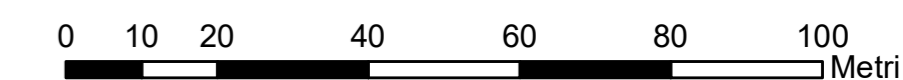
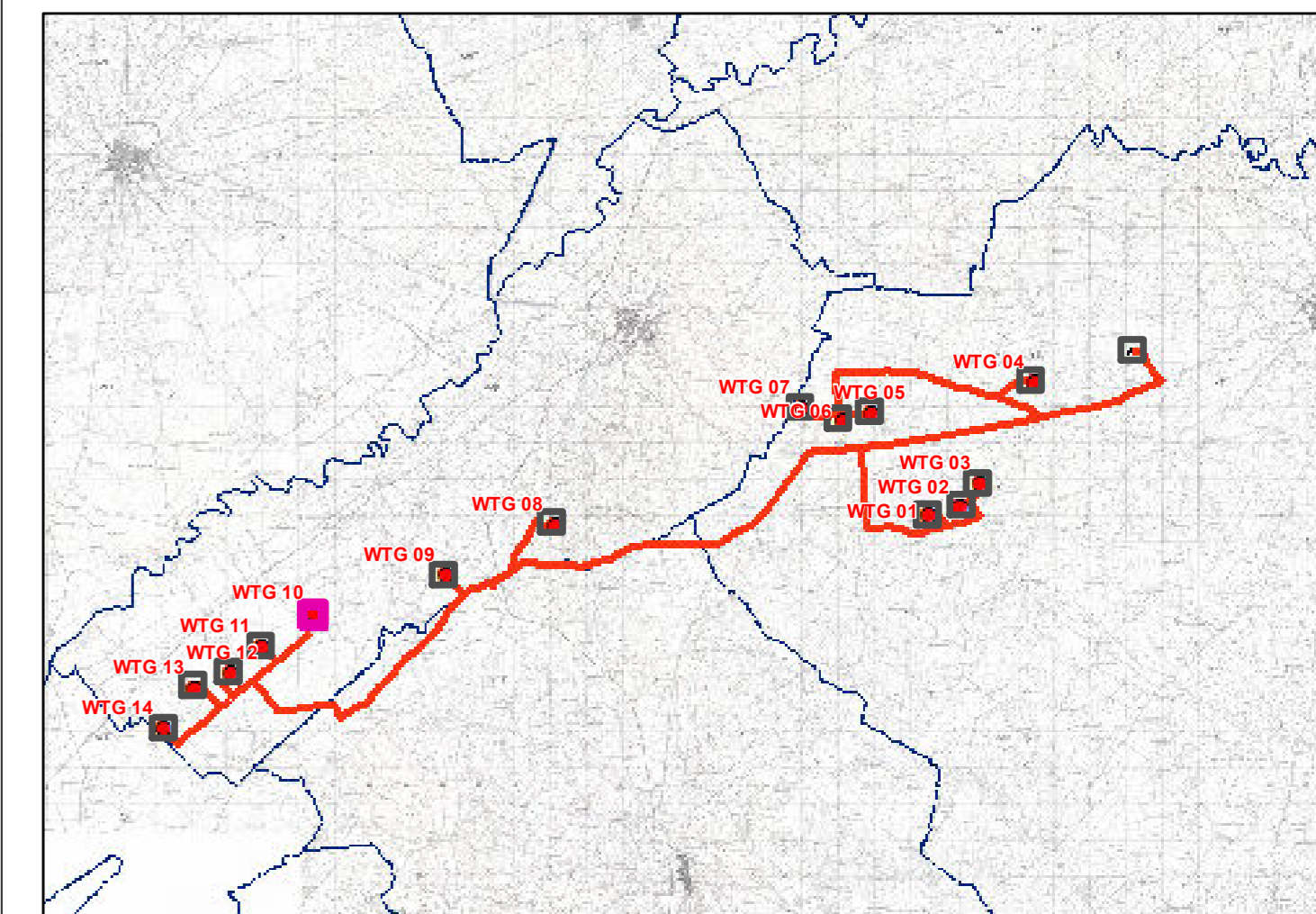

**REGIONE PUGLIA**  
 Provincia di BAT (Barletta-Andria-Trani)  
 CANOSA DI PUGLIA E ANDRIA

**OGGETTO** PROGETTO PER LA REALIZZAZIONE DI UN IMPIANTO EOLICO NEL COMUNE DI CANOSA DI PUGLIA E ANDRIA IN LOCALITA' POSTA PIANA E RIVERA

**COMMITTENTE** **Q-ENERGY RENEWABLES 2 S.r.l.**  
 Via Vitor Pisani, 8/a - 20124 Milano (MI)  
 PEC: q-energyrenewables2srl@legapmail.it  
 P.IVA: 12490070963

**PROGETTAZIONE**

Codice Commessa PHEEDRA: 22\_05\_EO\_CNS

**PHEEDRA** S.r.l. Via Lago di Nemi, 90  
 74121 - Taranto  
 Tel. 099.7722202 - Fax 099.9870285  
 e-mail: info@pheedra.it - web: www.pheedra.it

Direttore Tecnico: **Dott. Ing. Angelo Micolucci**

ORDINE INGEGNERI PROVINCIA TARANTO  
 Sezione A  
 Dott. Ing. **MICOLUCCI Angelo** Settore: Civile Ambientale  
 n° 1851 Industriale Informazione

1	Novembre 2022	PRIMA EMISSIONE	MS	AM	VS
REV.	DATA	ATTIVITA'	REDATTO	VERIFICATO	APPROVATO

**OGGETTO DELL'ELABORATO**

**RILIEVO PLANOALTIMETRICO**

FORMATO	SCALA	CODICE DOCUMENTO				NOME FILE	FOGLI	
A1	1:1.000	ROC	DISC	PRO DOC	PROV	REV		
		CNS	CIV	TAV	029	01	CNS-CIV-TAV-029_01	10 di 15



**LEGENDA**

- Aerogeneratore
- Rilievo con quota
- + Cabina di raccolta
- + Piazzole
- Cavidotto MT
- ▨ Sottostazione Elettrica

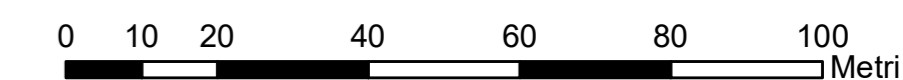
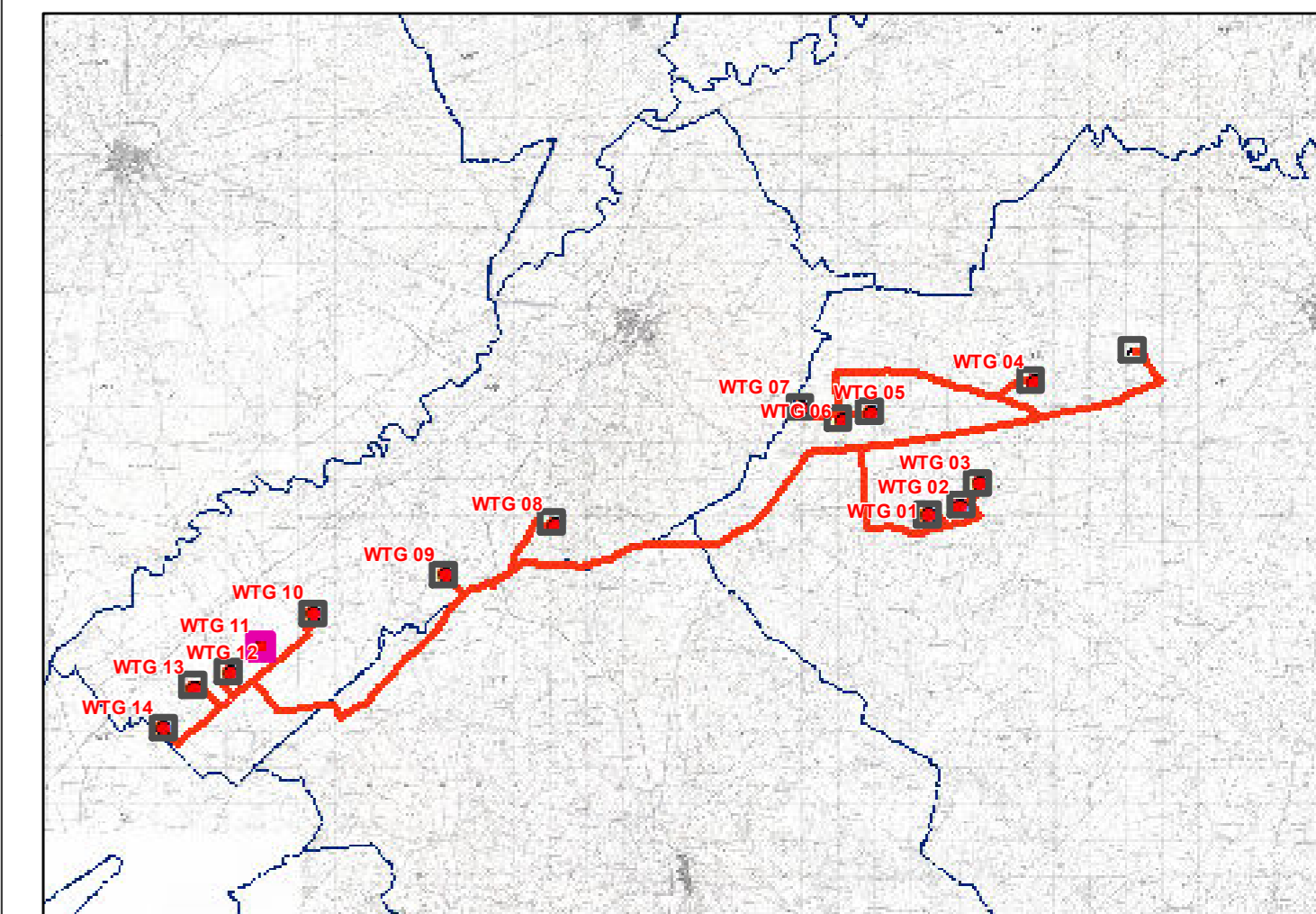

**REGIONE PUGLIA**

Provincia di BAT (Barletta-Andria-Trani)

CANOSA DI PUGLIA E ANDRIA

**OGGETTO** PROGETTO PER LA REALIZZAZIONE DI UN IMPIANTO EOLICO NEL COMUNE DI CANOSA DI PUGLIA E ANDRIA IN LOCALITA' POSTA PIANA E RIVERA

**COMMITTENTE** **Q-ENERGY RENEWABLES 2 S.r.l.**  
 Via Vitor Pisani, 8/a - 20124 Milano (MI)  
 PEC: q-energyrenewables2srl@legalmail.it  
 P.IVA: 12490070963

**PROGETTAZIONE** Codice Commessa PHEEDRA\_22\_05\_EO\_CNS

PHEEDRA S.r.l. Via Lago di Nemi, 90  
 74121 - Taranto  
 Tel. 099 7722300 - Fax 099 9870285  
 e-mail: info@pheedra.it - web: www.pheedra.it

Direttore Tecnico: **Dott. Ing. Angelo Micolucci**

ORDINE INGEGNERI PROVINCIA TARANTO

Sezione A

Dott. Ing. **MICOLUCCI Angelo** Settore: Civile Ambientale

n° 1851 Informazione

REV.	DATA	ATTIVITA'	REDATTO	VERIFICATO	APPROVATO
1	Novembre 2022	PRIMA EMISSIONE	MS	AM	VS

**OGGETTO DELL'ELABORATO** **RILIEVO PLANOALTIMETRICO**

FORMATO	SCALA	CODICE DOCUMENTO				NOME FILE	FOGLI
A1	1:1.000	ROC	DISC	PRO DOC	PROG	REV	
		CNS	CIV	TAV	029	01	CNS-CIV-TAV-029_01
							11 di 15

4555000

4555000

# LEGENDA

- Aerogeneratore
- Rilievo con quota
- + Cabina di raccolta
- + Piazzole
- Cavidotto MT
- ▨ Sottostazione Elettrica

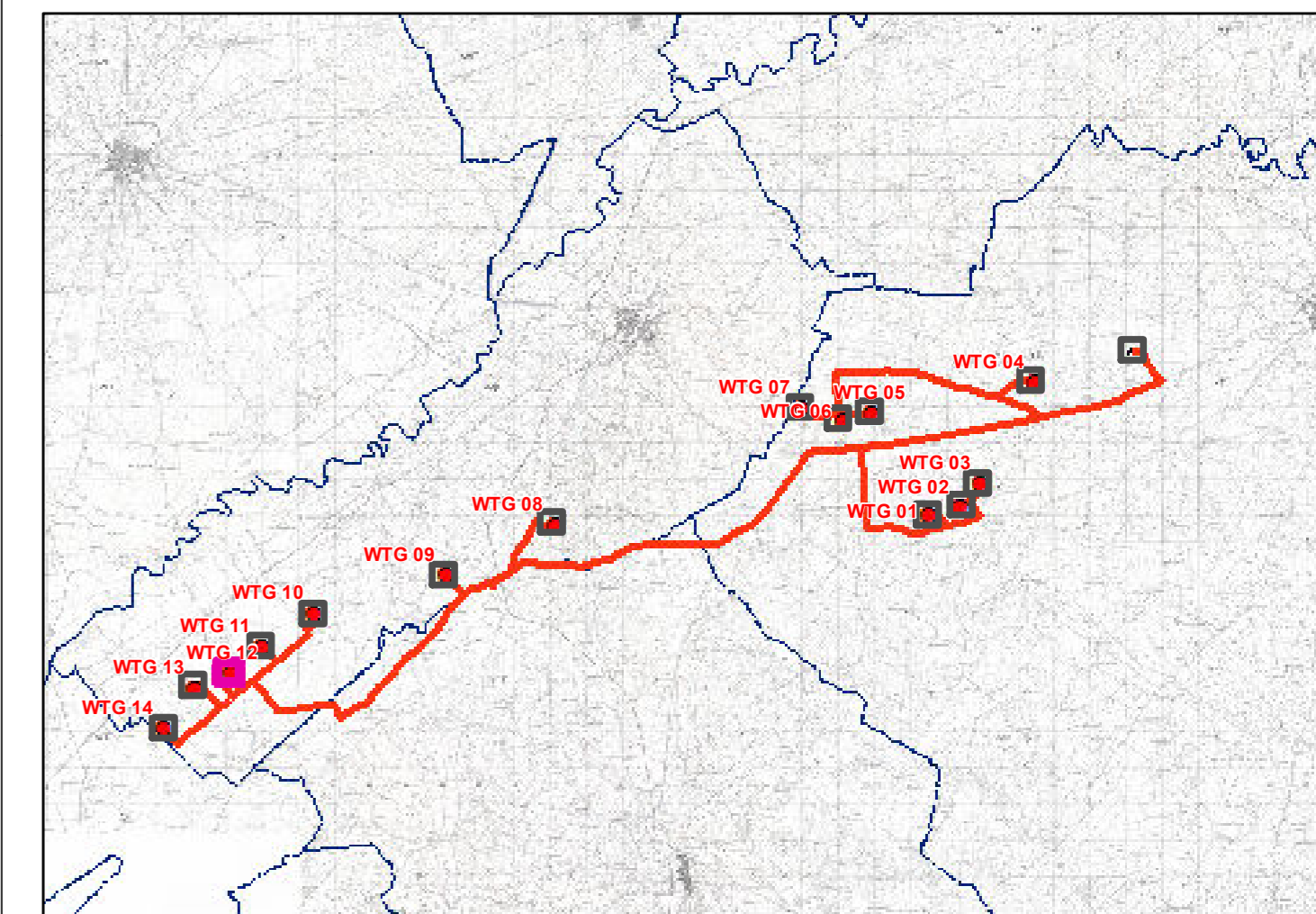

## REGIONE PUGLIA

Provincia di BAT (Barletta-Andria-Trani)  
CANOSA DI PUGLIA E ANDRIA

**OGGETTO** PROGETTO PER LA REALIZZAZIONE DI UN IMPIANTO EOLICO NEL COMUNE DI CANOSA DI PUGLIA E ANDRIA IN LOCALITA' POSTA PIANA E RIVERA

**COMMITTENTE** **Q-ENERGY RENEWABLES 2 S.r.l.**  
Via Vitor Pisani, 8/a - 20124 Milano (MI)  
PEC: q-energyrenewables2srl@legalmail.it  
P.IVA: 12490070963

**PROGETTAZIONE** Codice Commessa PHEEDRA\_22\_05\_EO\_CNS

PHEEDRA S.r.l. Via Lago di Nemi, 90  
74121 - Taranto  
Tel. 099.7722302 - Fax 099.9870285  
e-mail: info@pheedra.it - web: www.pheedra.it

Direttore Tecnico: **Dott. Ing. Angelo Micolucci**

ORDINE INGEGNERI PROVINCIA TARANTO

Dott. Ing. **MICOLUCCI Angelo** Sezione A  
n° 1851

Settore: Civile Ambientale Industriale Informazione

	1	Novembre 2022	PRIMA EMISSIONE	MS	AM	VS
REV.	DATA	ATTIVITA'	REDATTO	VERIFICATO	APPROVATO	

**OGGETTO DELL'ELABORATO** **RILIEVO PLANOALTIMETRICO**

FORMATO	SCALA	CODICE DOCUMENTO				NOME FILE		FOGLI
A1	1:1.000	ROC	DISC	PRO DOC	PROG	REV	CNS-CIV-TAV-029_01	12 di 15
		CNS	CIV	TAV	029	01		

# LEGENDA

- Aerogeneratore
- Rilievo con quota
- + Cabina di raccolta
- + Piazzole
- Cavidotto MT
- ▨ Sottostazione Elettrica

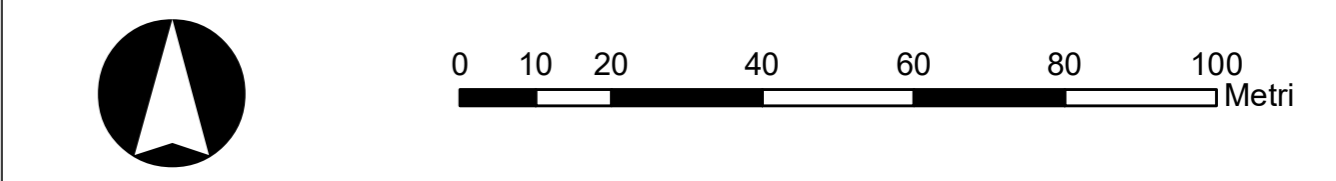
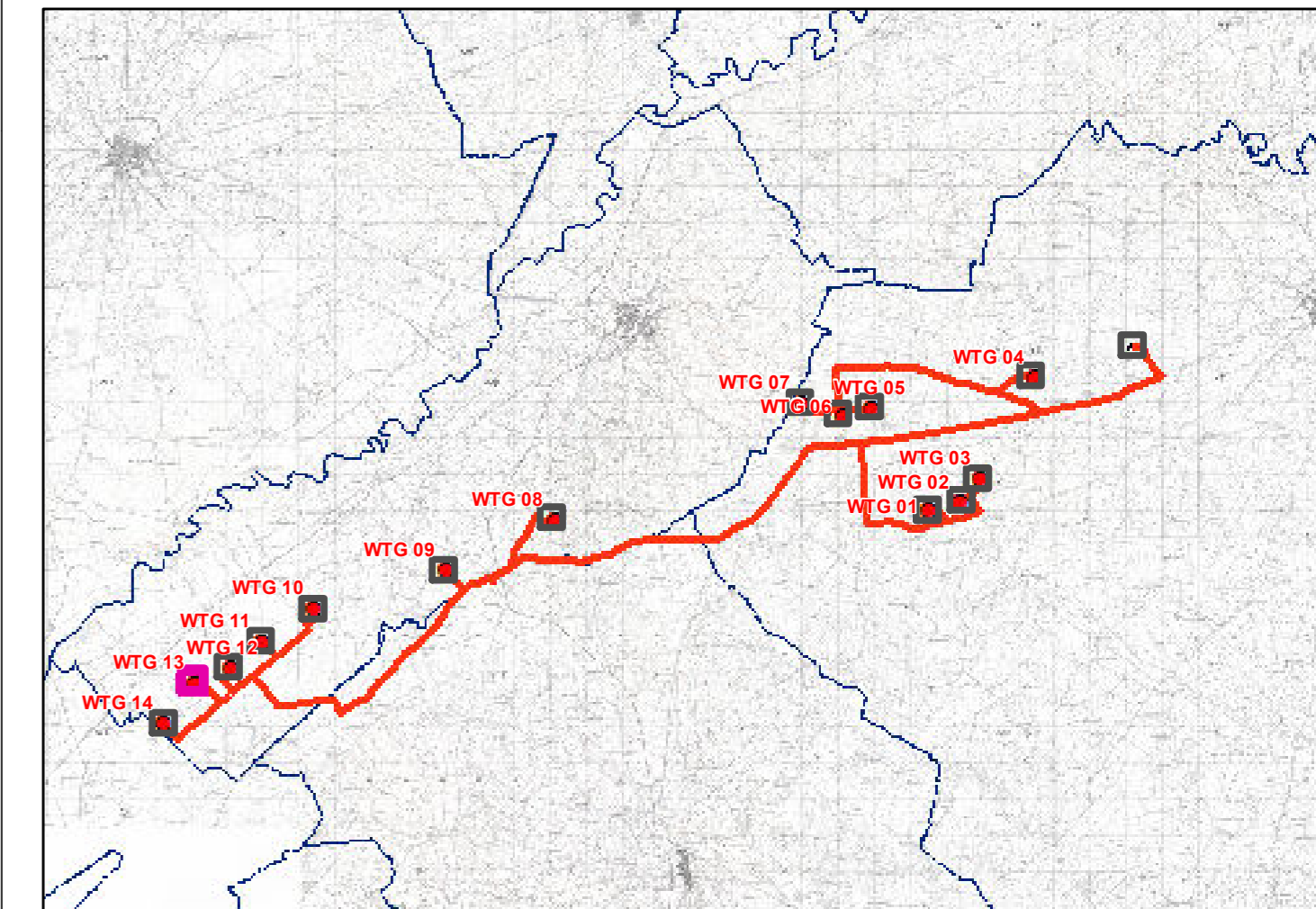

## REGIONE PUGLIA

Provincia di BAT (Barletta-Andria-Trani)  
CANOSA DI PUGLIA E ANDRIA

---

OGGETTO

**PROGETTO PER LA REALIZZAZIONE DI UN IMPIANTO EOLICO NEL COMUNE DI CANOSA DI PUGLIA E ANDRIA IN LOCALITA' POSTA PIANA E RIVERA**

---

COMMITTENTE

**Q-ENERGY RENEWABLES 2 S.r.l.**  
Via Vitor Pisani, 8/a - 20124 Milano (MI)  
 PEC: q-energyrenewables2srl@legalmail.it  
 P.IVA: 12490070963

---

PROGETTAZIONE

Codice Commessa PHEEDRA\_22\_05\_EO\_CNS

PHEEDRA S.r.l. Via Lago di Nemi, 90  
74121 - Taranto  
Tel. 099.7722302 - Fax 099.9870285  
e-mail: info@pheedra.it - web: www.pheedra.it

Direttore Tecnico: **Dott. Ing. Angelo Micolucci**

ORDINE INGEGNERI PROVINCIA TARANTO

Sezione A

Dott. Ing. **MICOLUCCI Angelo** Settore: **Civile Ambientale Industriale Informazione**  
n° 1851

---

	1	Novembre 2022	PRIMA EMISSIONE	MS	AM	VS
REV.	DATA	ATTIVITA'	REDATTO	VERIFICATO	APPROVATO	

---

OGGETTO DELL'LABORATO

### RILIEVO PLANOALTIMETRICO

FORMATO	SCALA	CODICE DOCUMENTO				NOME FILE	FOGLI	
A1	1:1.000	SEC: CNS	DISC: CIV	TIPO DOC: TAV	PROV: 029	REV: 01	CNS-CIV-TAV-029_01	13 di 15

Source: Esri, DeLorme, GeoEye, (GeoEye), IGN, CNES/Airbus DS, USDA, USGS, AeroGRID, IGN, and the GIS User Community

# LEGENDA

- Aerogeneratore
- Rilievo con quota
- + Cabina di raccolta
- + Piazzole
- Cavidotto MT
- ▨ Sottostazione Elettrica

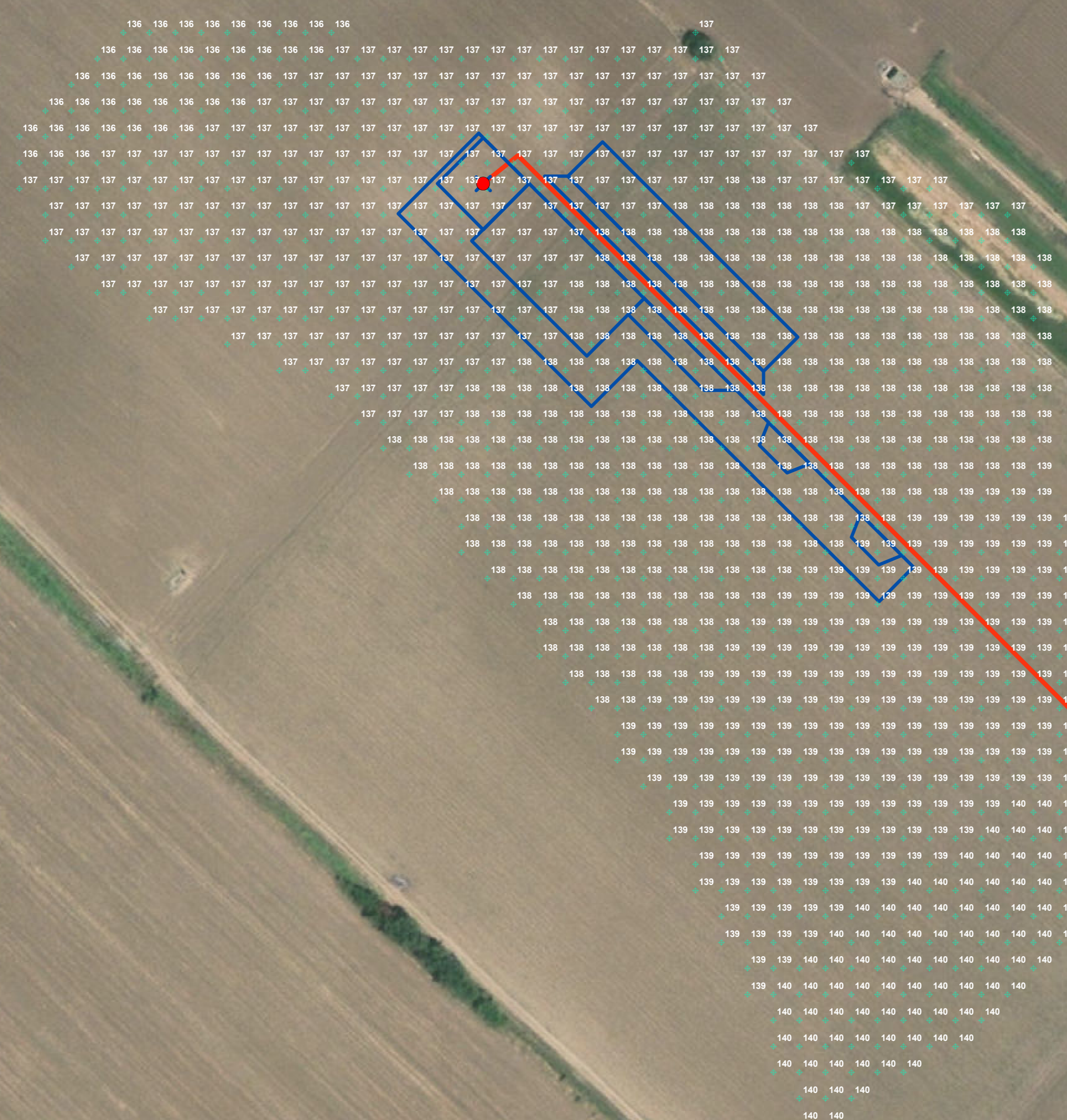
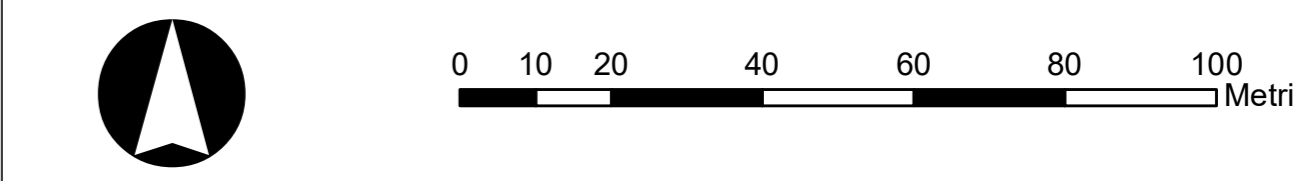
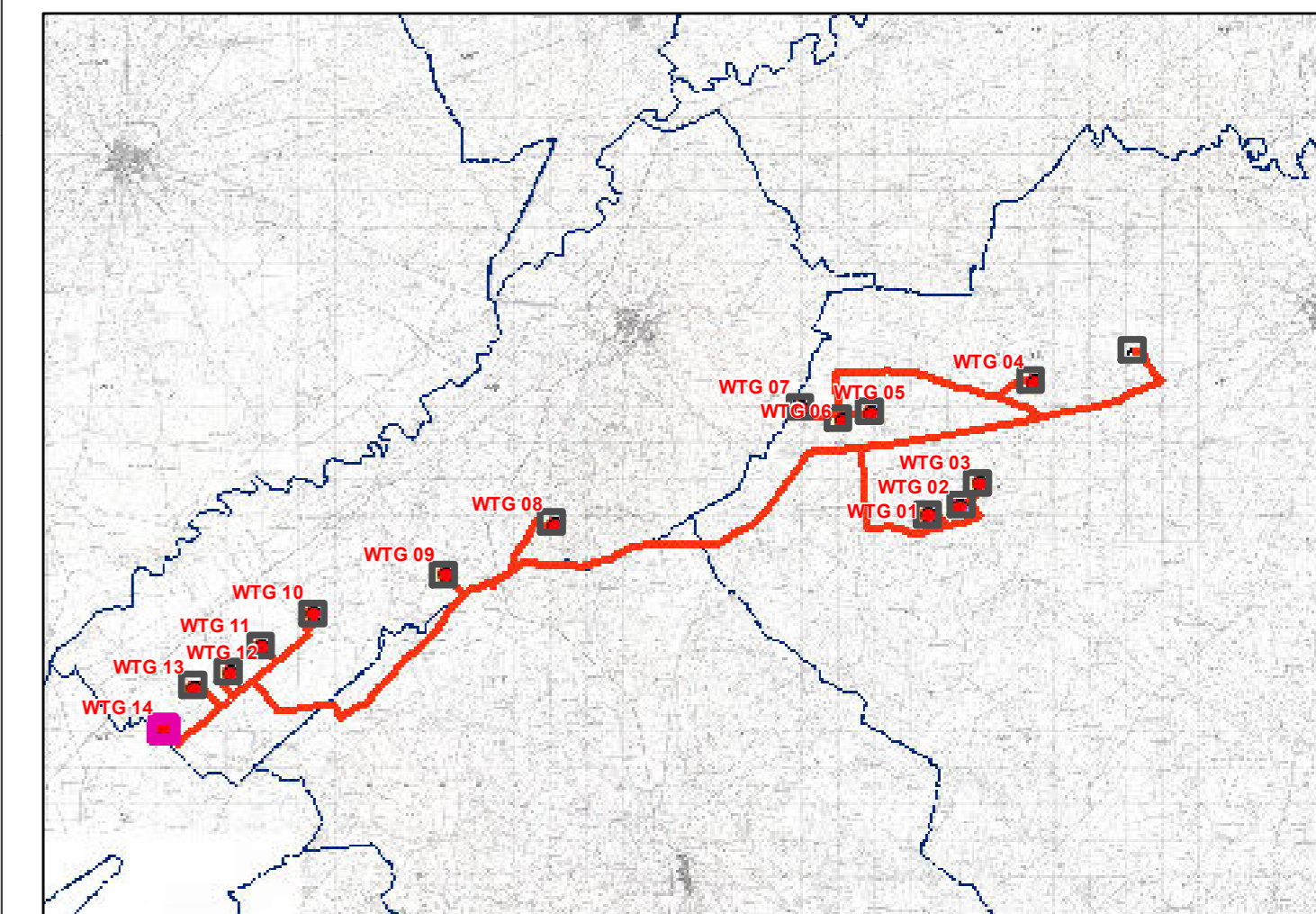

**REGIONE PUGLIA**

Provincia di BAT (Barletta-Andria-Trani)

CANOSA DI PUGLIA E ANDRIA

**OGGETTO** PROGETTO PER LA REALIZZAZIONE DI UN IMPIANTO EOLICO NEL COMUNE DI CANOSA DI PUGLIA E ANDRIA IN LOCALITA' POSTA PIANA E RIVERA

**COMMITTENTE** **Q-ENERGY RENEWABLES 2 S.r.l.**  
 Via Vitor Pisani, 8/a - 20124 Milano (MI)  
 PEC: q-energyrenewables2srl@legalmail.it  
 P.IVA: 12490070963

**PROGETTAZIONE**

Codice Commessa PHEEDRA: 22\_05\_EO\_CNS

**PHEEDRA** S.r.l. Via Lago di Nemi, 90  
 74121 - Taranto  
 Tel. 099.7722302 - Fax 099.9870285  
 e-mail: info@pheedra.it - web: www.pheedra.it

Direttore Tecnico: **Dott. Ing. Angelo Micolucci**

ORDINE INGEGNERI PROVINCIA TARANTO  
 Sezione A  
 Dott. Ing. **MICOLUCCI Angelo** Settore: Civile Ambientale  
 n° 1851 Industriale Informazione

1	Novembre 2022	PRIMA EMISSIONE	MS	AM	VS
REV.	DATA	ATTIVITA'	REDATTO	VERIFICATO	APPROVATO

**OGGETTO DELL'ELABORATO**

**RILIEVO PLANOALTIMETRICO**

FORMATO	SCALA	CODICE DOCUMENTO				NOME FILE	FOGLI	
A1	1:1.000	SEC: CNS	DISC: CIV	TIPO DOC: TAV	PROG: 029	REV: 01	CNS-CIV-TAV-029_01	14 di 15

# LEGENDA

- Aerogeneratore
- Rilievo con quota
- + Cabina di raccolta
- + Piazzole
- Cavidotto MT
- ▨ Sottostazione Elettrica

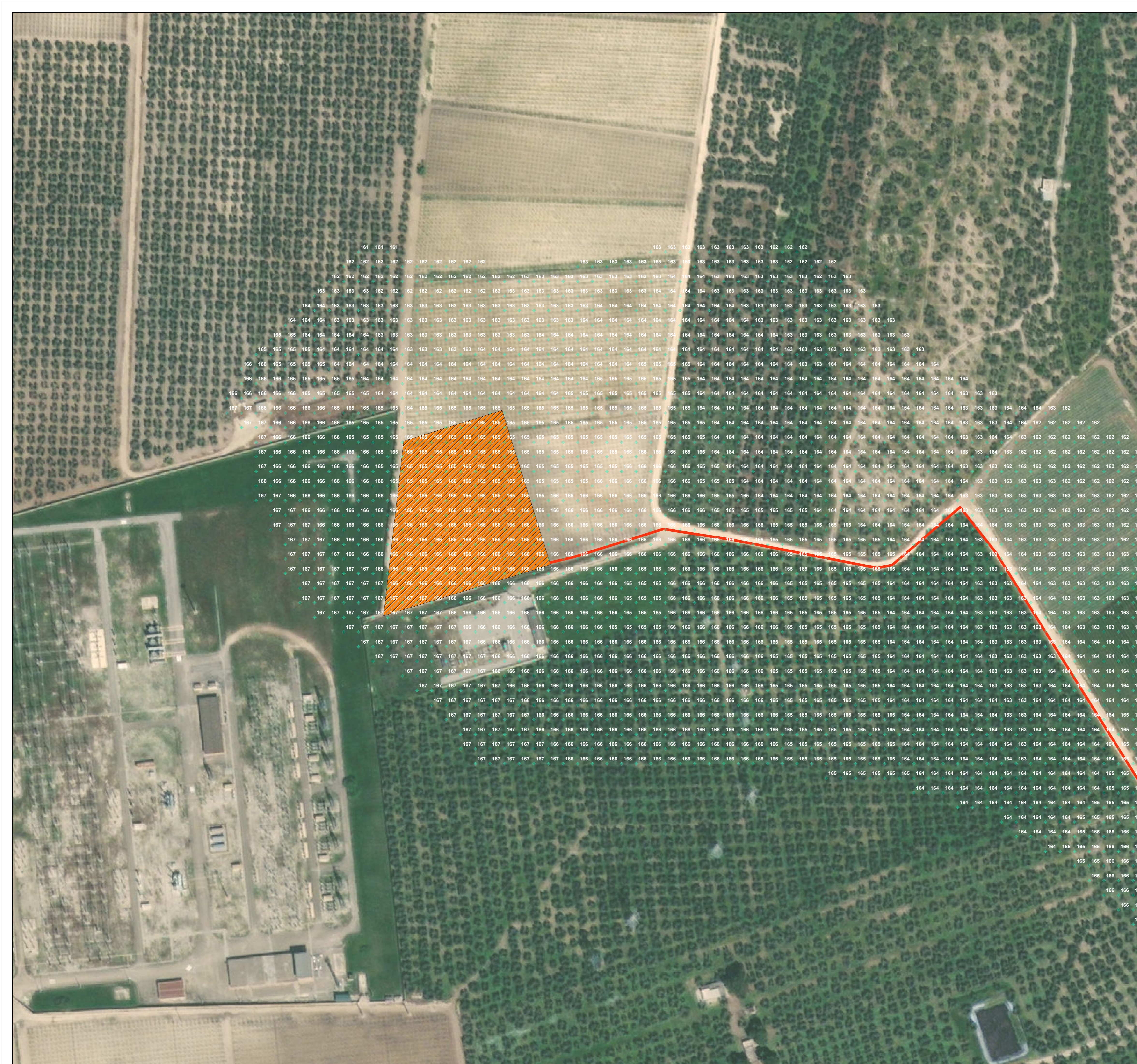
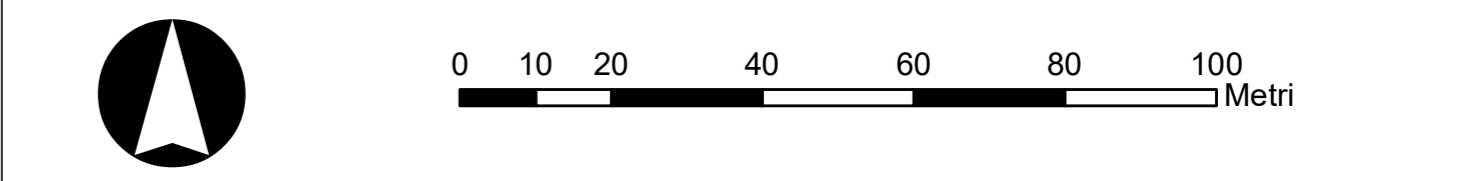
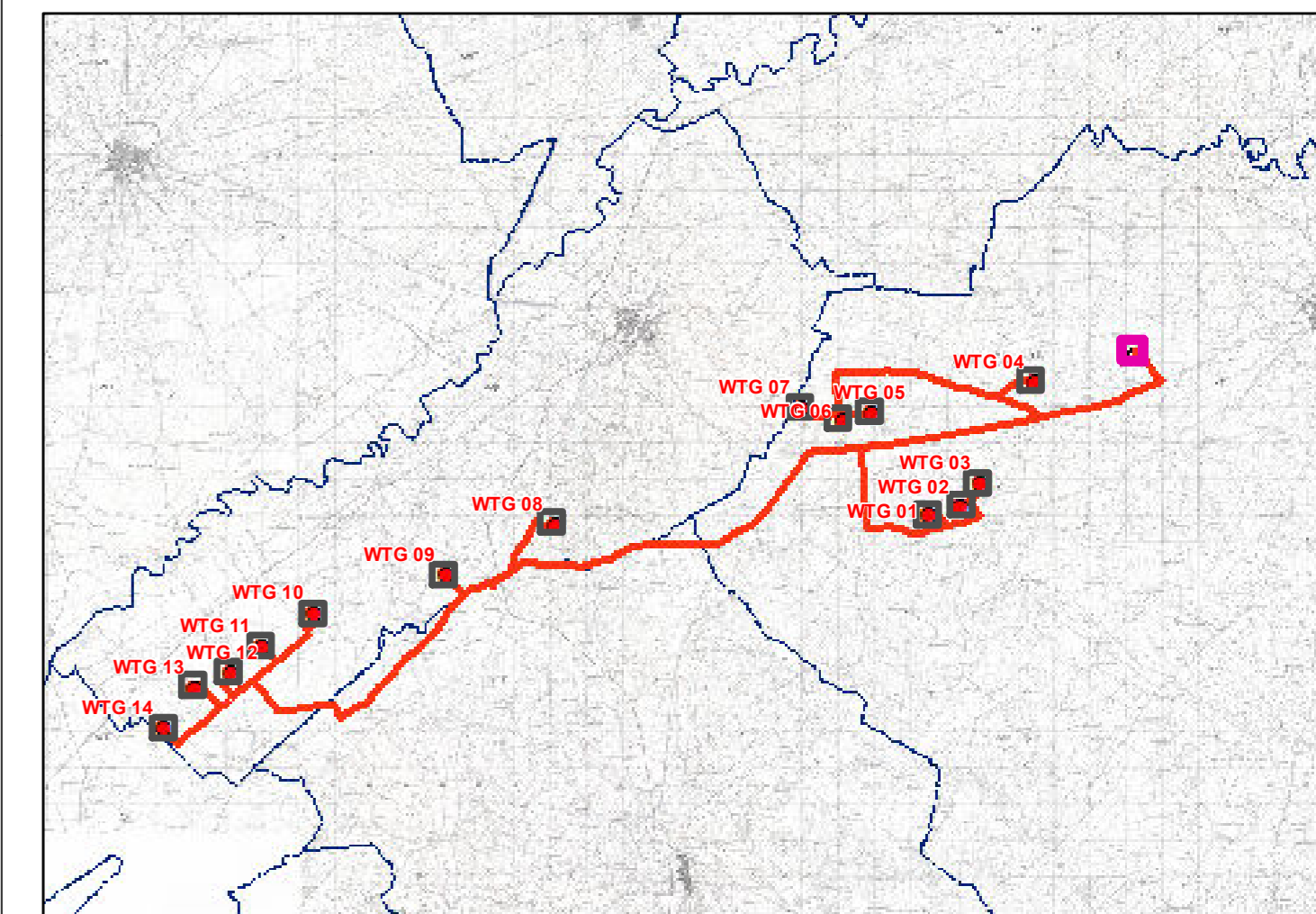

## REGIONE PUGLIA

Provincia di BAT(Barletta-Andria-Trani)  
CANOSA DI PUGLIA E ANDRIA

**OGGETTO** PROGETTO PER LA REALIZZAZIONE DI UN IMPIANTO EOLICO NEL COMUNE DI CANOSA DI PUGLIA E ANDRIA IN LOCALITA' POSTA PIANA E RIVERA

**COMMITTENTE** **Q-ENERGY RENEWABLES 2 S.r.l.**  
Via Vitor Pisani, 8/a - 20124 Milano (MI)  
PEC: q-energyrenewables2srl@legalmail.it  
P.IVA: 12490070963

Code Commessa PHEEDRA\_22\_05\_EO\_CNS

PHEEDRA S.r.l. Via Lago di Nemi, 90  
74121 - Taranto  
Tel. 099 7722302 - Fax 099 9870285  
e-mail: info@pheedra.it - web: www.pheedra.it

**Direttore Tecnico:** **Dott. Ing. Angelo Micolucci**

ORDINE INGEGNERI PROVINCIA TARANTO

Dott. Ing. **MICOLUCCI Angelo** Sezione **A**

n° 1851 Settore **Civile Ambientale Industriale Informazione**

1	Novembre 2022	PRIMA EMISSIONE	MS	AM	VS				
REV.	DATA	ATTIVITA'	REDATTO	VERIFICATO	APPROVATO				

**OGGETTO DELL'LABORATO** **RILIEVO PLANOALTIMETRICO**

FORMATO	SCALA	CODICE DOCUMENTO				NOME FILE	FOGLI	
A1	1:1.000	SEC: CNS	DISC: CIV	TIPO DOC: TAV	ANNO: 029	REV: 01	CNS-CIV-TAV-029_01	15 di 15

Source: Esri, DeLorme, GeoEye, Earthstar/GeoImages, CNES/Airbus, CNES/Airbus, IGN, and the GIS User Community