

**LEGENDA**

- Gittata massima 385m
- Aerogeneratore
- Area spazzata
- Cabina di raccolta
- Cavidotto MT**
- Cavidotto MT esterno
- Cavidotto MT interno
- Sottostazione Elettrica

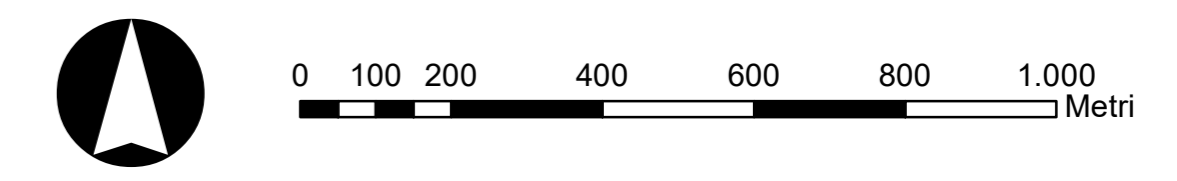
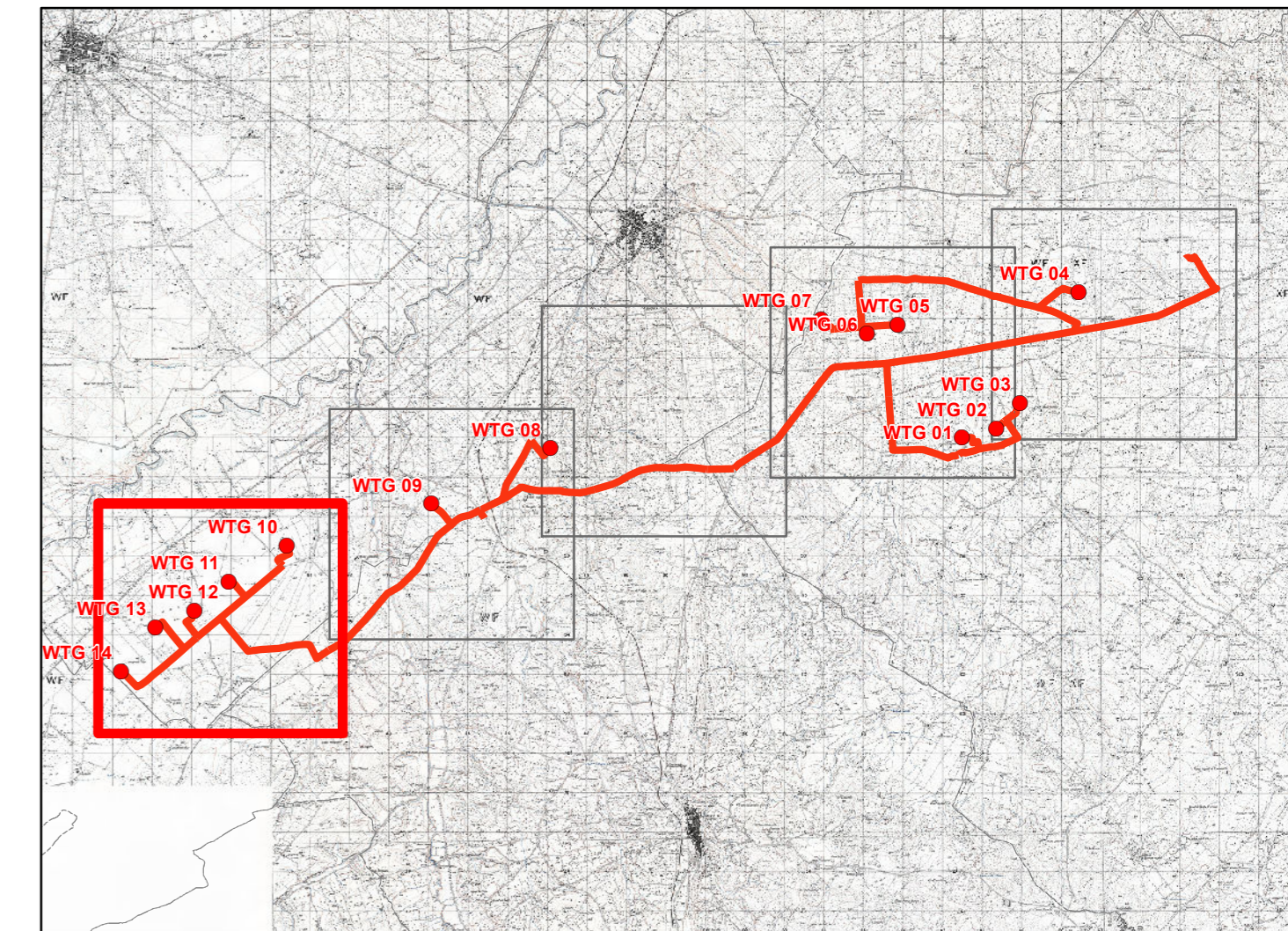

**REGIONE PUGLIA**

Provincia di BAT (Barletta-Andria-Trani)

CANOSA DI PUGLIA E ANDRIA

**OGGETTO** PROGETTO PER LA REALIZZAZIONE DI UN IMPIANTO EOLICO NEL COMUNE DI CANOSA DI PUGLIA E ANDRIA IN LOCALITA' POSTA PIANA E RIVERA

**COMMITTENTE** **Q-ENERGY RENEWABLES 2 S.r.l.**  
 Via Vitor Pisani, 8/a - 20124 Milano (MI)  
 PEC: q-energyrenewables2r@legalmail.it  
 P.IVA: 12490070963

**PROGETTAZIONE**

Codice Commessa PHEEDRA\_22\_05\_EO\_CNS

**PHEEDRA**

PHEEDRA S.r.l. Via Lago di Nemi, 90  
 74121 - Taranto  
 Tel. 099.7722302 - Fax 099.9870285  
 e-mail: info@pheedra.it - web: www.pheedra.it

Direttore Tecnico: **Dott. Ing. Angelo Micolucci**

ORDINE INGEGNERI PROVINCIA TARANTO

Sezione A

Dott. Ing. **MICOLUCCI Angelo** Settore  
 n° 1851 Civile Ambientale  
 Industriale  
 Informazione

REV	DATA	ATTIVITA'	REDATTO	VERIFICATO	APPROVATO
1	Novembre 2022	PRIMA EMISSIONE	MS	AM	VS

**OGGETTO DELL'ELABORATO**

**PLANIMETRIA DELLA GITTATA MASSIMA DEGLI ELEMENTI ROTANTI**

FORMATO	SCALA	SEC	CODICE DOCUMENTO	PROG.	REV.	NOME FILE	FOGLI
A1	1:10.000	CNS	AMB TAV	046	01	CNS-AMB-TAV-046_01	1 di 5



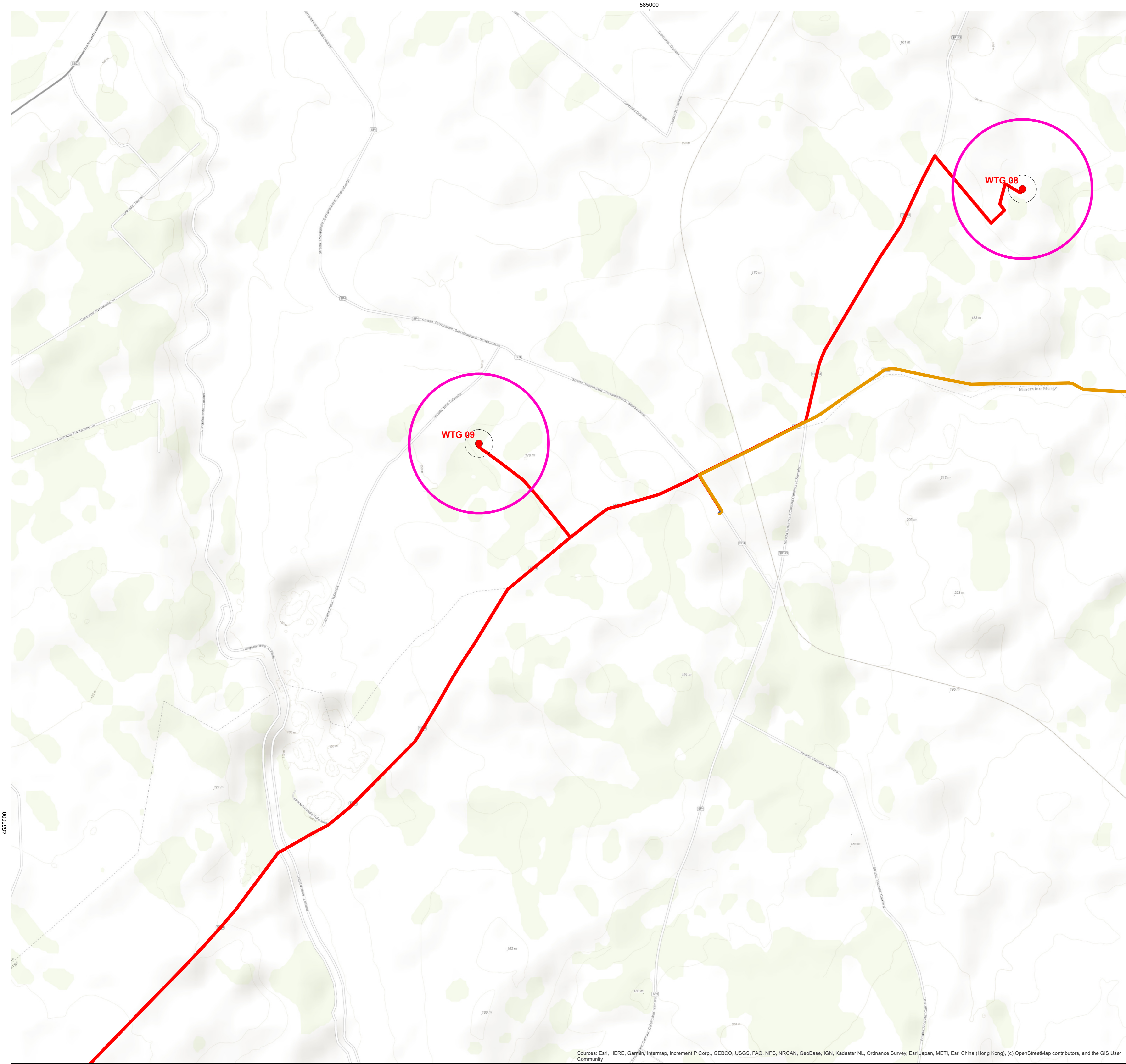

**LEGENDA**

-  Gittata massima 385m
-  Aerogeneratore
-  Area spazzata
-  Cabina di raccolta
- Cavidotto MT**
-  Cavidotto MT esterno
-  Cavidotto MT interno
-  Sottostazione Elettrica

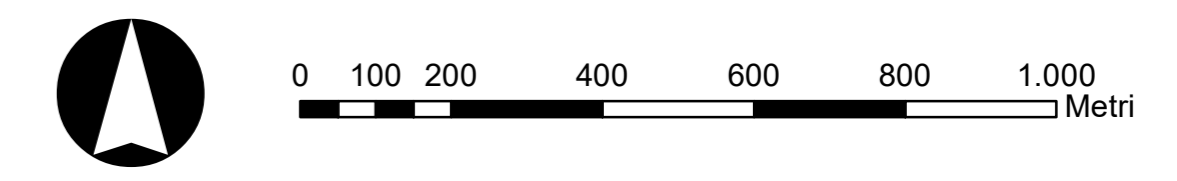
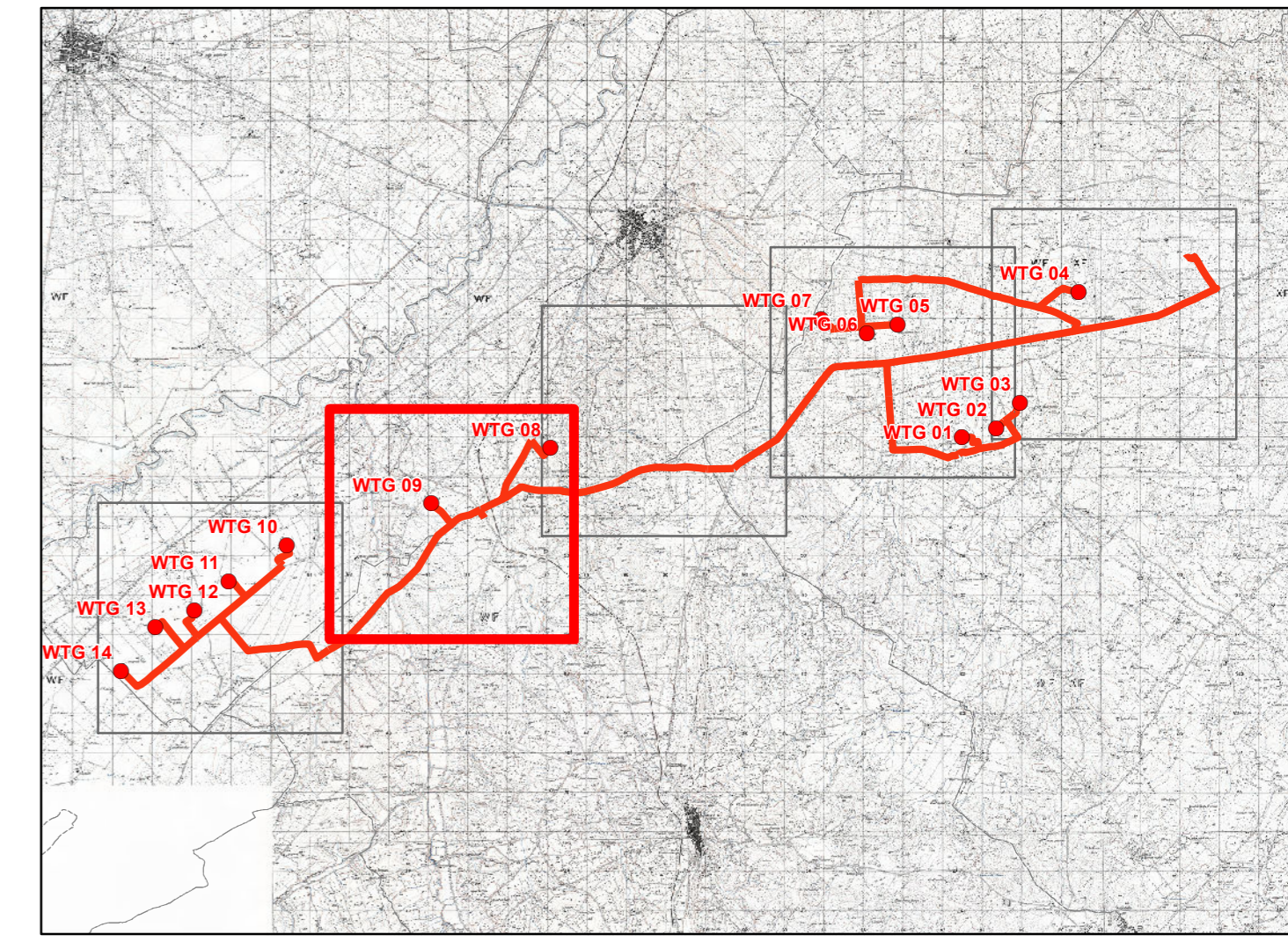



**REGIONE PUGLIA**

Provincia di BAT (Barletta-Andria-Trani)  
CANOSA DI PUGLIA E ANDRIA



**OGGETTO** PROGETTO PER LA REALIZZAZIONE DI UN IMPIANTO EOLICO NEL COMUNE DI CANOSA DI PUGLIA E ANDRIA IN LOCALITA' POSTA PIANA E RIVERA

**COMMITTENTE** **Q-ENERGY RENEWABLES 2 S.r.l.**  
Via Vitor Pisani, 8/a - 20124 Milano (MI)  
PEC: q-energyrenewables2srl@legalmail.it  
P.IVA: 12490070963

Codice Commessa PHEEDRA: 22\_05\_EO\_CNS



PHEEDRA S.r.l. Via Lago di Nemi, 90  
74121 - Taranto  
Tel. 099.7722302 - Fax 099.9870285  
e-mail: info@pheedra.it - web: www.pheedra.it

Direttore Tecnico: **Dott. Ing. Angelo Micolucci**

ORDINE INGEGNERI PROVINCIA TARANTO

Det. Ing. **MICOLUCCI Angelo** Sezione **A**  
n° 1851

Settore: **Civile Ambientale Industriale Informazione**

1	Novembre 2022	PRIMA EMISSIONE	MS	AM	VS
REV.	DATA	ATTIVITA'	REDATTO	VERIFICATO	APPROVATO

**OGGETTO DELL'ELABORATO**

**PLANIMETRIA DELLA GITTATA MASSIMA DEGLI ELEMENTI ROTANTI**

FORMATO	SCALA	CODICE DOCUMENTO	NOME FILE	FOGLI
A1	1:10.000	CNS/AMB/TAV/046_01	CNS-AMB-TAV-046_01	2 di 5



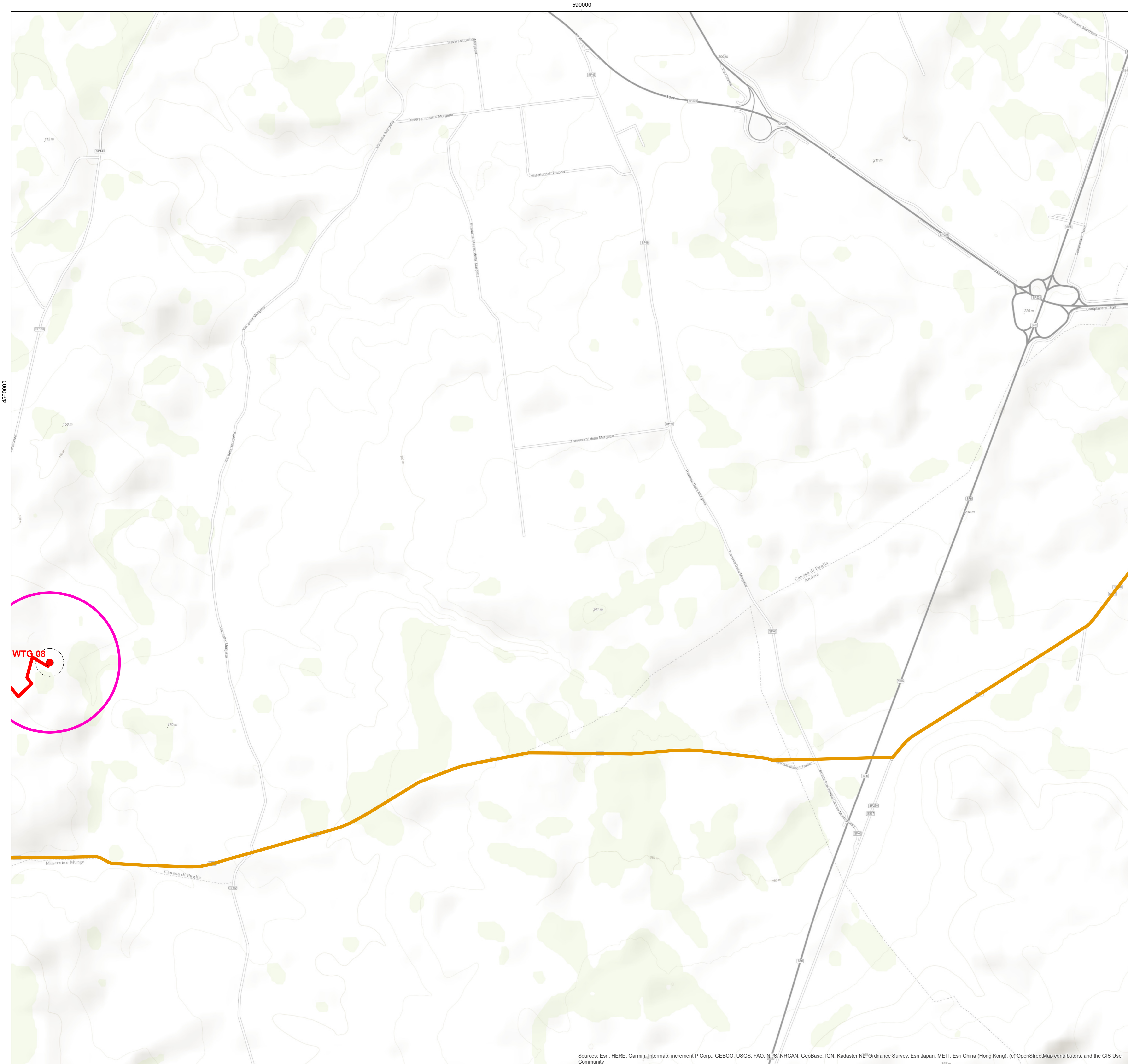

**LEGENDA**

-  Gittata massima 385m
-  Aerogeneratore
-  Area spazzata
-  Cabina di raccolta
- Cavidotto MT**
-  Cavidotto MT esterno
-  Cavidotto MT interno
-  Sottostazione Elettrica

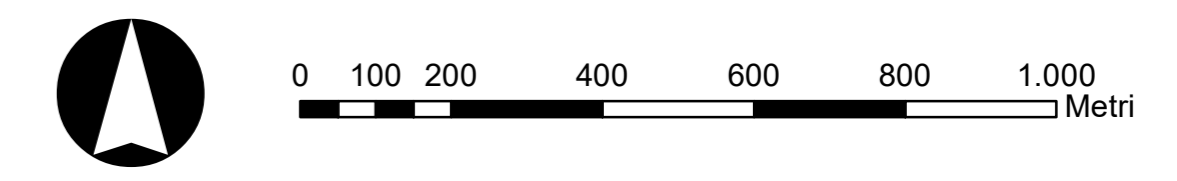
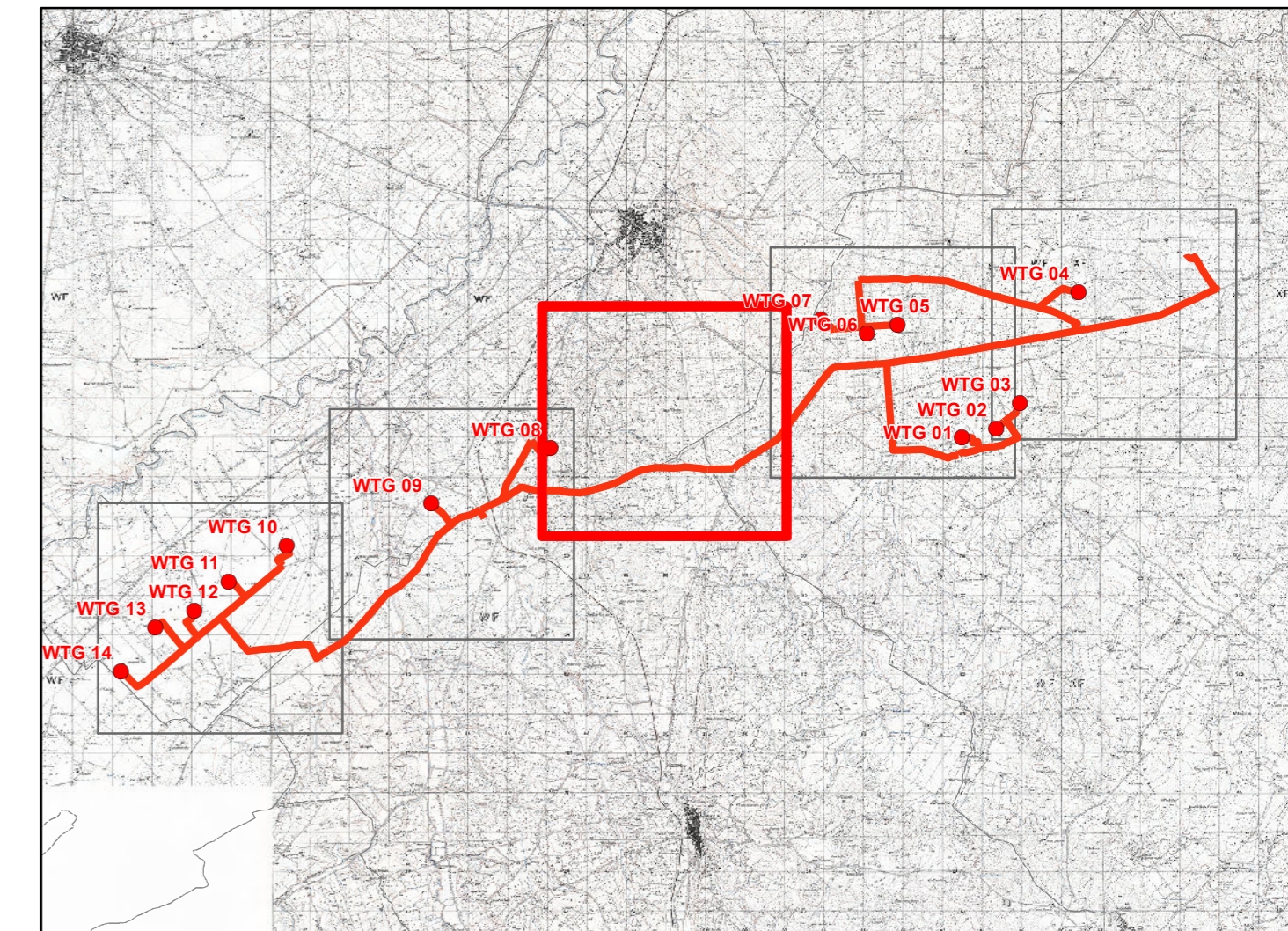



**REGIONE PUGLIA**



Provincia di BAT (Barletta-Andria-Trani)

CANOSA DI PUGLIA E ANDRIA



**OGGETTO** PROGETTO PER LA REALIZZAZIONE DI UN IMPIANTO EOLICO NEL COMUNE DI CANOSA DI PUGLIA E ANDRIA IN LOCALITA' POSTA PIANA E RIVERA

**COMMITTENTE** **Q-ENERGY RENEWABLES 2 S.r.l.**  
 Via Vittor Pisani, 8/a - 20124 Milano (MI)  
 PEC: q-energyrenewables2srl@legalmail.it  
 P.IVA: 12490070963

**PROGETTAZIONE** Codice Commessa PHEEDRA\_22\_05\_EO\_CNS  
 PHEEDRA S.r.l. Via Lago di Nemi, 90  
 74121 - Taranto  
 Tel. 099.7722302 - Fax 099.9870285  
 e-mail: info@pheedra.it - web: www.pheedra.it  
 Direttore Tecnico: **Dott. Ing. Angelo Micolucci**  

REV	DATA	ATTIVITA'	REDATTO	VERIFICATO	APPROVATO
1	Novembre 2022	PRIMA EMISSIONE	MS	AM	VS

**OGGETTO DELL'ELABORATO**

**PLANIMETRIA DELLA GITTATA MASSIMA DEGLI ELEMENTI ROTANTI**

FORMATO	SCALA	CODICE DOCUMENTO	NOME FILE	FOGLI
A1	1:10.000	CNS/AMB/TAV/046_01	CNS-AMB-TAV-046_01	3 di 5



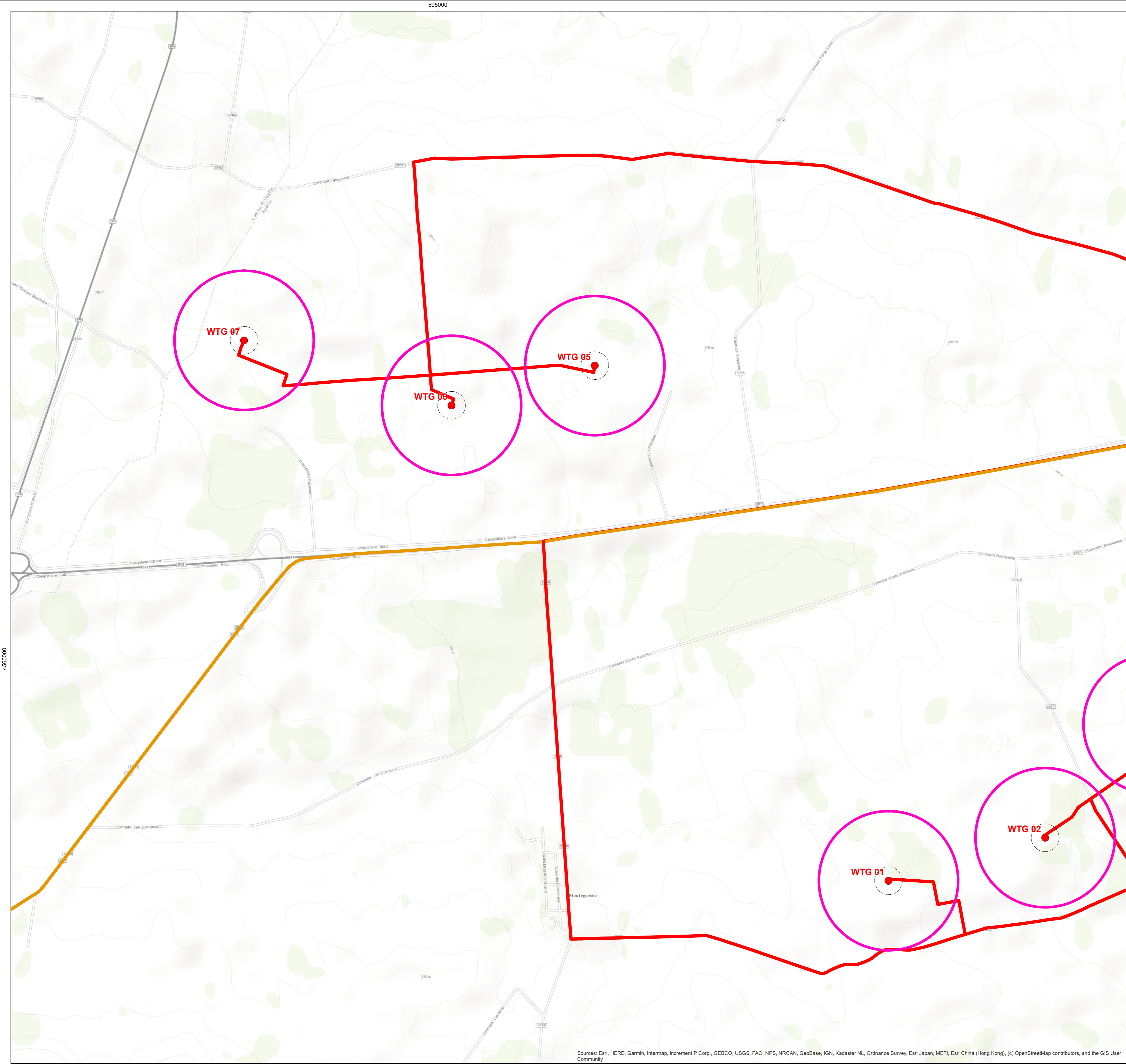

**LEGENDA**

-  Gittata massima 385m
-  Aerogeneratore
-  Area spazzata
-  Cabina di raccolta
- Cavidotto MT**
-  Cavidotto MT esterno
-  Cavidotto MT interno
-  Sottostazione Elettrica

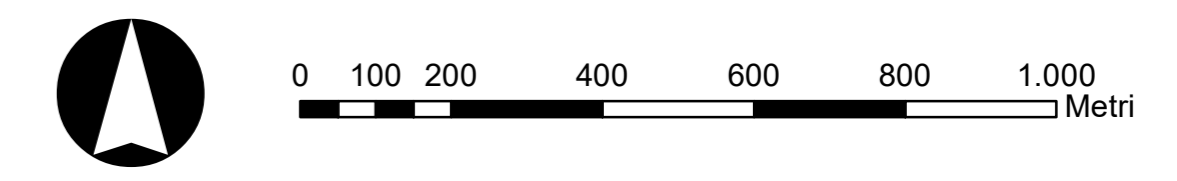
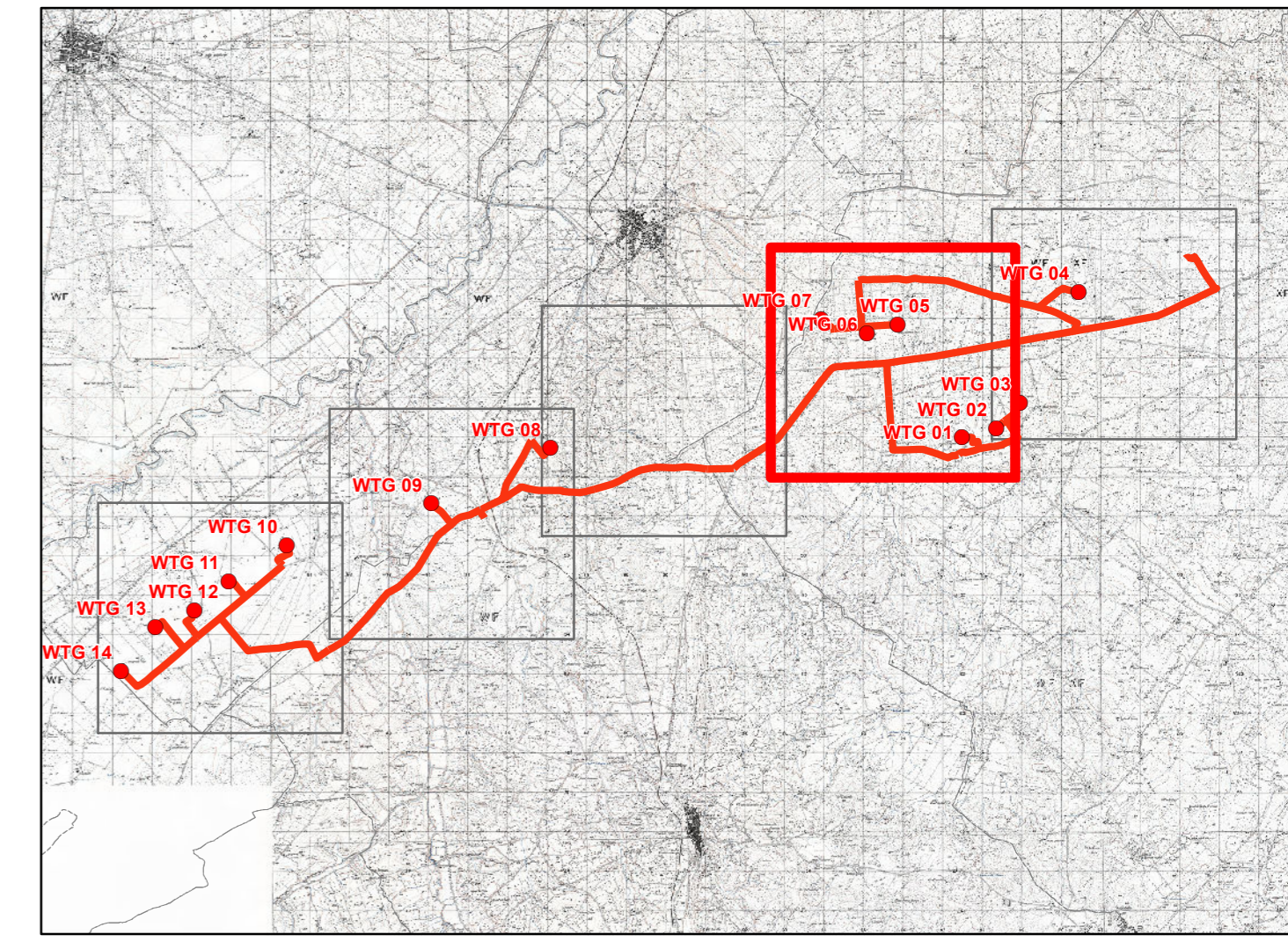



**REGIONE PUGLIA**

Provincia di BAT (Barletta-Andria-Trani)

CANOSA DI PUGLIA E ANDRIA



**OGGETTO** PROGETTO PER LA REALIZZAZIONE DI UN IMPIANTO EOLICO NEL COMUNE DI CANOSA DI PUGLIA E ANDRIA IN LOCALITA' POSTA PIANA E RIVERA

**COMMITTENTE** **Q-ENERGY RENEWABLES 2 S.r.l.**  
 Via Vitor Pisani, 8/a - 20124 Milano (MI)  
 PEC: q-energyrenewables2srl@legalmail.it  
 P.IVA: 12490070963

Codice Commessa PHEEDRA: 22\_05\_EO\_CNS



PHEEDRA S.r.l. Via Lago di Nemi, 90  
 74121 - Taranto  
 Tel. 099.7722302 - Fax 099.9870285  
 e-mail: info@pheedra.it - web: www.pheedra.it

**PROGETTAZIONE** Direttore Tecnico: **Dott. Ing. Angelo Micolucci**

ORDINE INGEGNERI PROVINCIA TARANTO

Sezione A

Dott. Ing. **Micolucci Angelo** Settore: Civile Ambientale

n° 1851 Industriale Informazione

REV.	DATA	ATTIVITA'	REDATTO	VERIFICATO	APPROVATO
1	Novembre 2022	PRIMA EMISSIONE	MS	AM	VS

**OGGETTO DELL'ELABORATO**

**PLANIMETRIA DELLA GITTATA MASSIMA DEGLI ELEMENTI ROTANTI**

FORMATO	SCALA	SEC.	CODICE DOCUMENTO	PROG.	REV.	NOME FILE	FOGLI
A1	1:10.000	CNS	AMB TAV	046	01	CNS-AMB-TAV-046_01	4 di 5

Sources: Esri, HERE, Garmin, Intermap, increment P Corp., GEBCO, USGS, FAO, NPS, NRCAN, GeoBase, IGN, Kadaster NL, Ordnance Survey, Esri Japan, METI, Esri China (Hong Kong), (c) OpenStreetMap contributors, and the GIS User Community



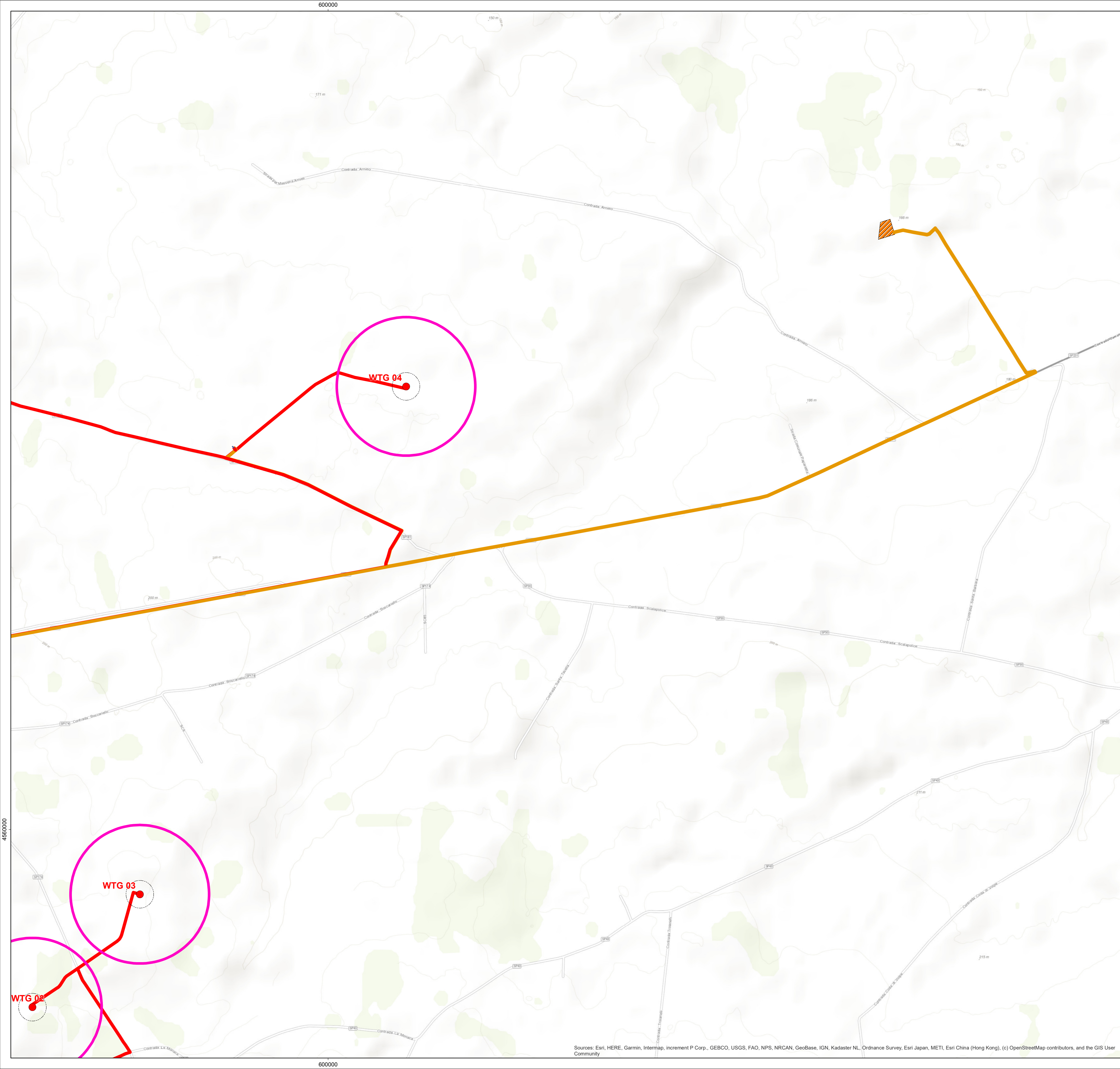

**LEGENDA**

-  Gittata massima 385m
-  Aerogeneratore
-  Area spazzata
-  Cabina di raccolta
- Cavidotto MT**
-  Cavidotto MT esterno
-  Cavidotto MT interno
-  Sottostazione Elettrica

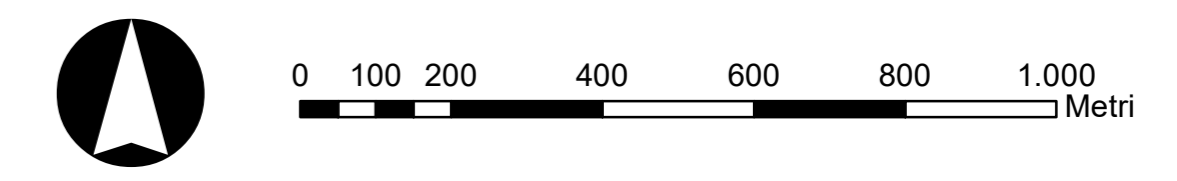
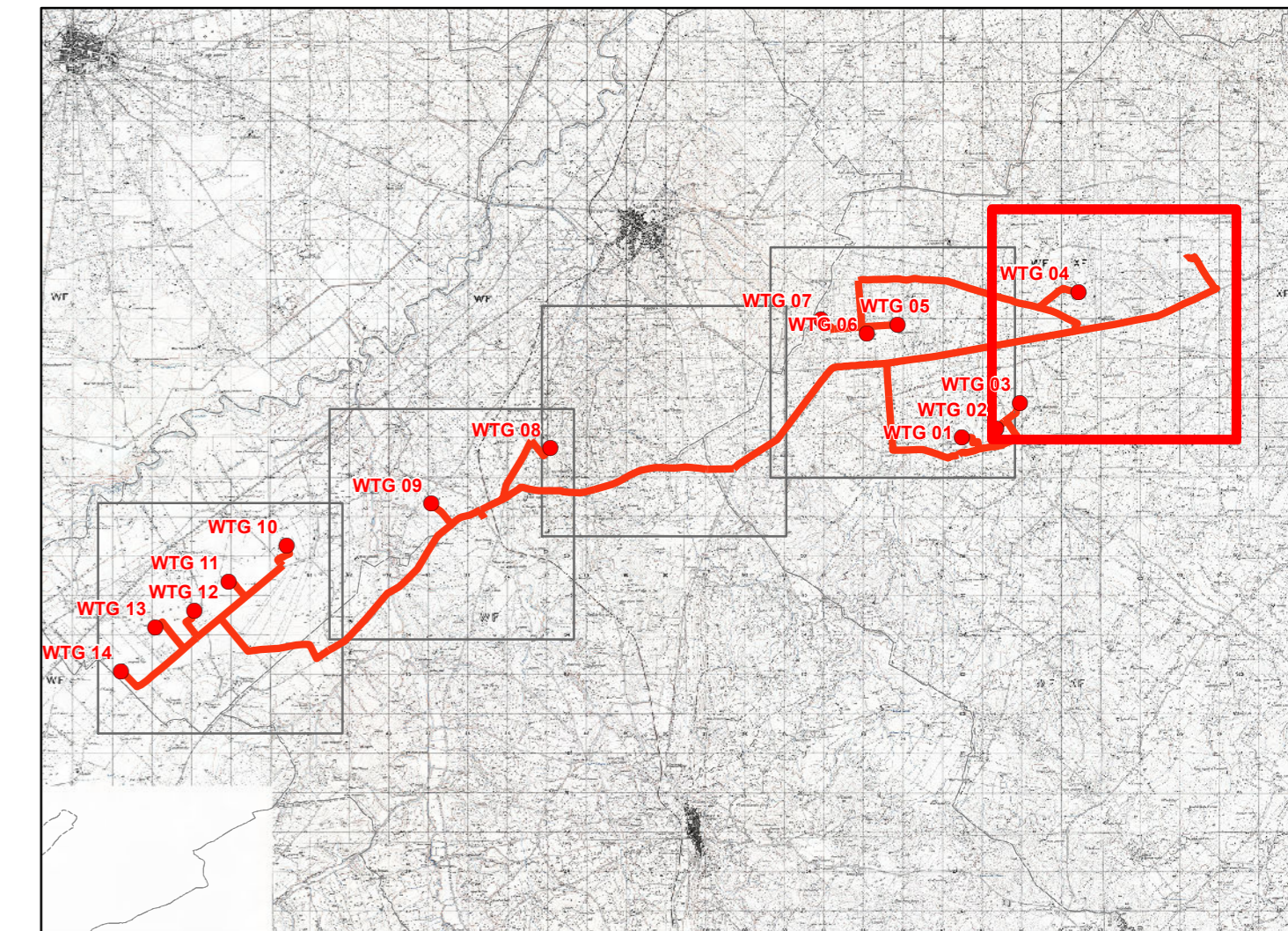



**REGIONE PUGLIA**  
 Provincia di BAT (Barletta-Andria-Trani)  
 CANOSA DI PUGLIA E ANDRIA



---

OGGETTO

**PROGETTO PER LA REALIZZAZIONE DI UN IMPIANTO EOLICO NEL COMUNE DI CANOSA DI PUGLIA E ANDRIA IN LOCALITA' POSTA PIANA E RIVERA**

---

COMMITTENTE

**Q-ENERGY RENEWABLES 2 S.r.l.**  
Via Vitor Pisani, 8/a - 20124 Milano (MI)  
 PEC: q-energyrenewables2srl@legalmail.it  
 P.IVA: 12490070963

---

PROGETTAZIONE

Codice Commessa PHEEDRA: 22\_05\_EO\_CNS



PHEEDRA S.r.l. Via Lago di Nemi, 90  
 74121 - Taranto  
 Tel. 099.7722302 - Fax 099.9870285  
 e-mail: info@pheedra.it - web: www.pheedra.it

**Direttore Tecnico: Dott. Ing. Angelo Micolucci**



---

1	Novembre 2022	PRIMA EMISSIONE	MS	AM	VS
REV.	DATA	ATTIVITA'	REDATTO	VERIFICATO	APPROVATO

---

OGGETTO DELL'ELABORATO

**PLANIMETRIA DELLA GITTATA MASSIMA DEGLI ELEMENTI ROTANTI**

FORMATO	SCALA	SEC.	CODICE DOCUMENTO	PROG.	REV.	NOME FILE	FOGLI
A1	1:10.000	CNS	AMB TAV	046	01	CNS-AMB-TAV-046_01	5 di 5