

Interventi in progetto

- Aerogeneratore
- ⊕ Gittata massima 385m
- ⊕ Area spazzata
- ⊕ Cabina di raccolta
- ⊕ Piazzole
- Cavidotto MT
- Viabilità di accesso agli impianti
- ▨ Sottostazione Elettrica

LEGENDA

- Viabilità Puglia**
- Autostrade
 - Statali
 - Provinciali
 - Altre strade

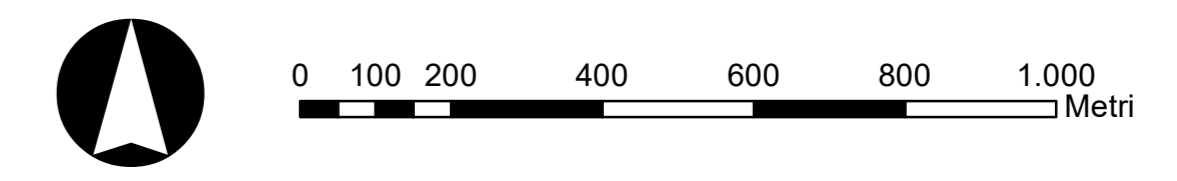
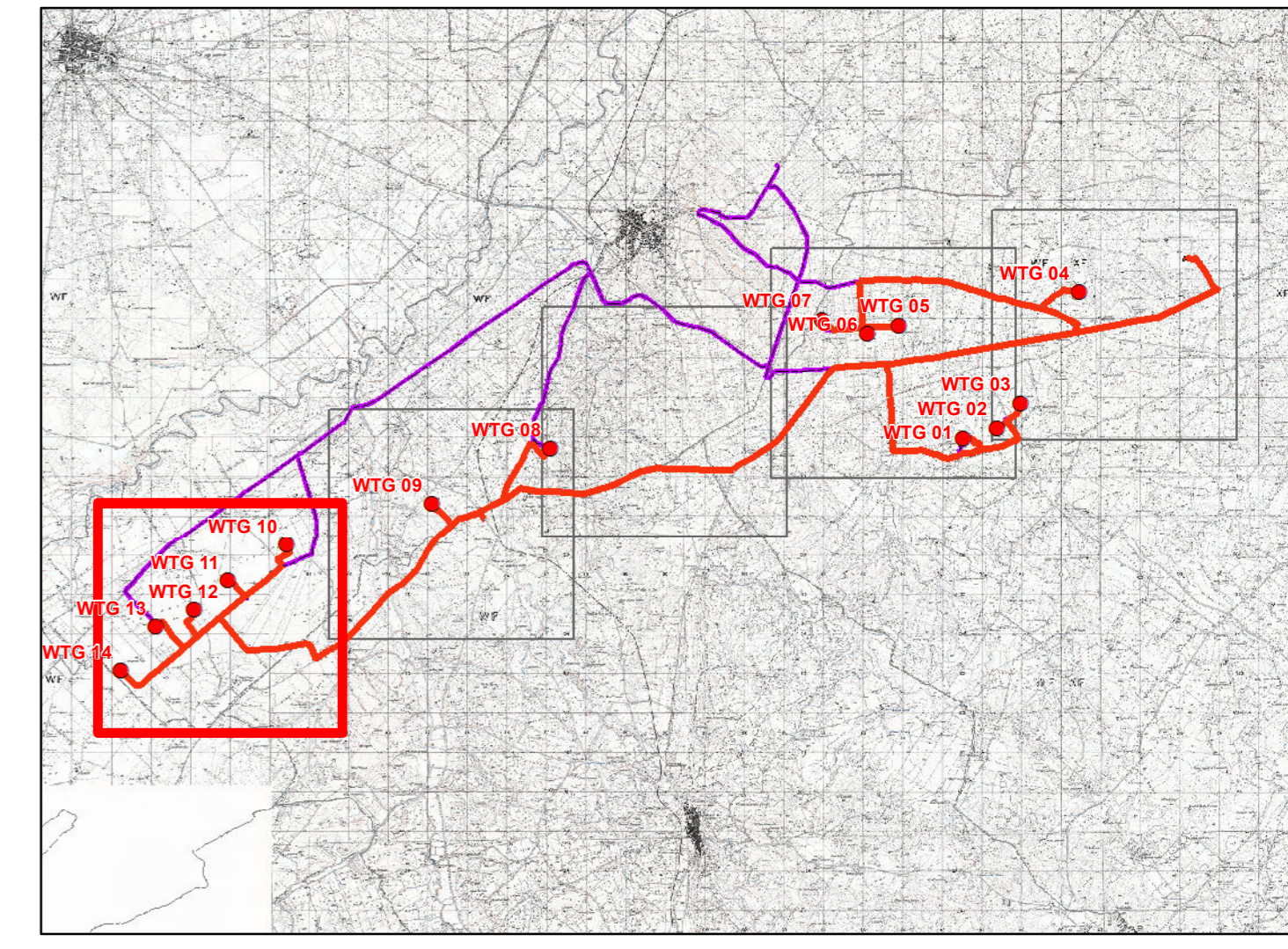

REGIONE PUGLIA

Provincia di BAT (Barletta-Andria-Trani)

CANOSA DI PUGLIA E ANDRIA

OGGETTO PROGETTO PER LA REALIZZAZIONE DI UN IMPIANTO EOLICO NEL COMUNE DI CANOSA DI PUGLIA E ANDRIA IN LOCALITA' POSTA PIANA E RIVERA

COMMITTENTE **Q-ENERGY RENEWABLES 2 S.r.l.**
Via Vitor Pisani, 8/a - 20124 Milano (MI)
 PEC: q-energyrenewables2srl@legalmail.it
 P.IVA: 12490070963

PROGETTAZIONE Codice Commessa PHEEDRA: 22_06_EO_CNS
 PHEEDRA S.r.l. Via Lago di Nemi, 90
 74121 - Taranto
 Tel. 099.7722202 - Fax 099.9870285
 e-mail: info@pheedra.it - web: www.pheedra.it
 Direttore Tecnico: **Dott. Ing. Angelo Micolucci**
 ORDINE INGEGNERI PROVINCIA TARANTO
 Sezione A
 Dott. Ing. **MICOLUCCI Angelo** Settore: Civile Ambientale
 n° 1851 Informazione

1	Novembre 2022	PRIMA EMISSIONE	MS	AM	VS
REV.	DATA	ATTIVITA'	REDATTO	VERIFICATO	APPROVATO

OGGETTO DELL'ELABORATO TAVOLA DI ANALISI DEL PARCO EOLICO CON LA VIABILITA'

FORMATO	SCALA	CODICE DOCUMENTO	NOME FILE	FOGLI
A1	1:10.000	CNS AMB TAV 063 01	CNS-AMB-TAV-063_01	1 di 5

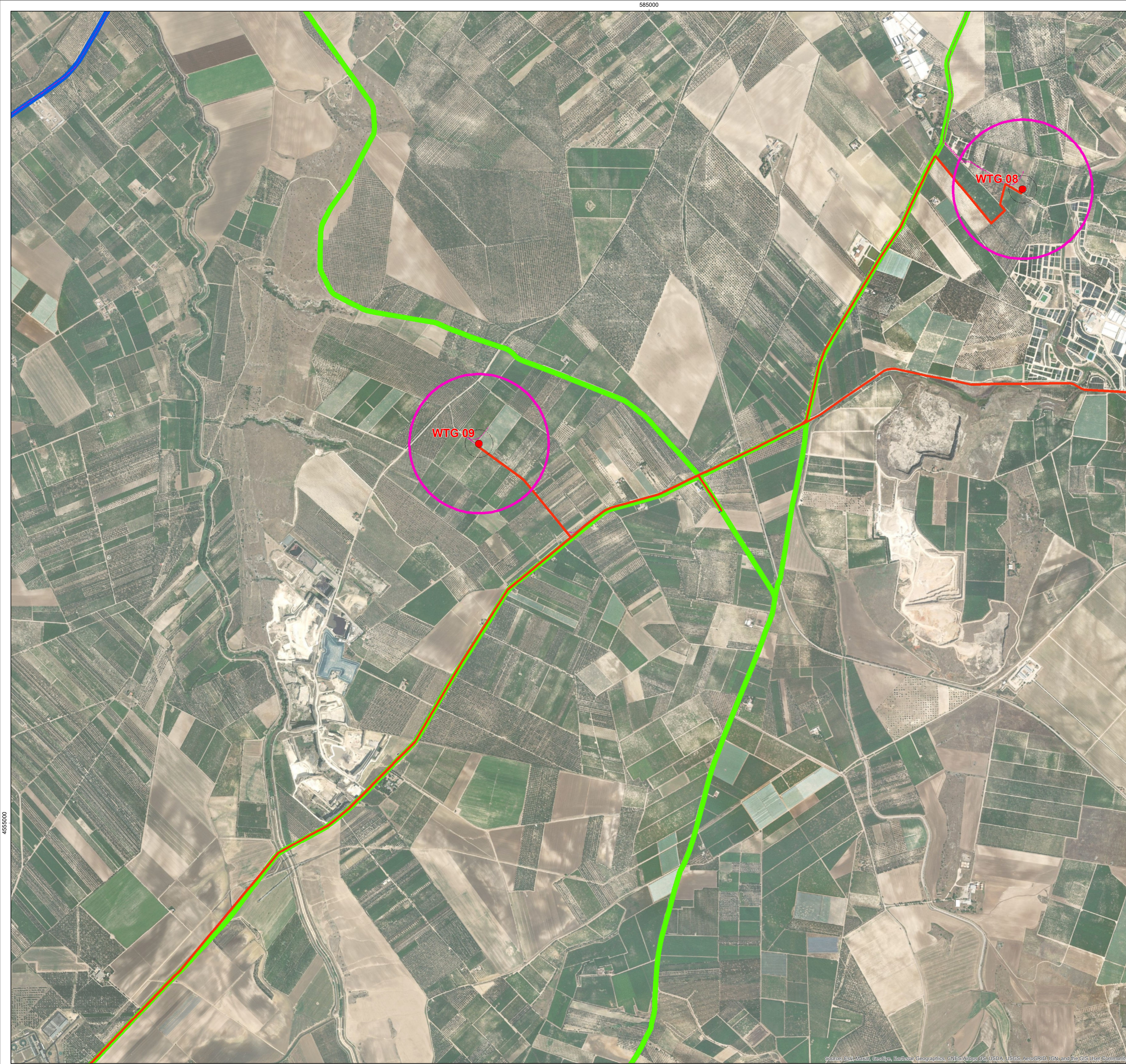

Interventi in progetto

- Aerogeneratore
- ⊕ Gittata massima 385m
- ⊕ Area spazzata
- ⊕ Cabina di raccolta
- ⊕ Piazzole
- Cavidotto MT
- Viabilità di accesso agli impianti
- ▨ Sottostazione Elettrica

LEGENDA

- Viabilità Puglia**
- Autostrade
 - Statali
 - Provinciali
 - Altre strade

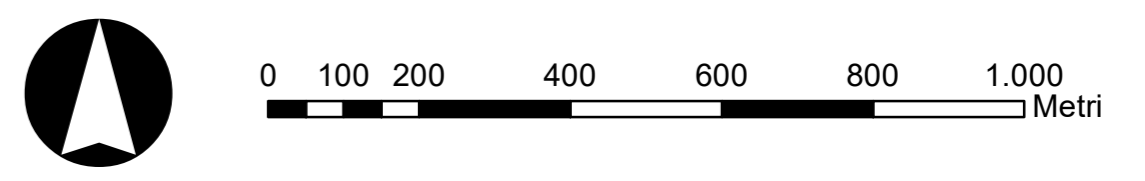
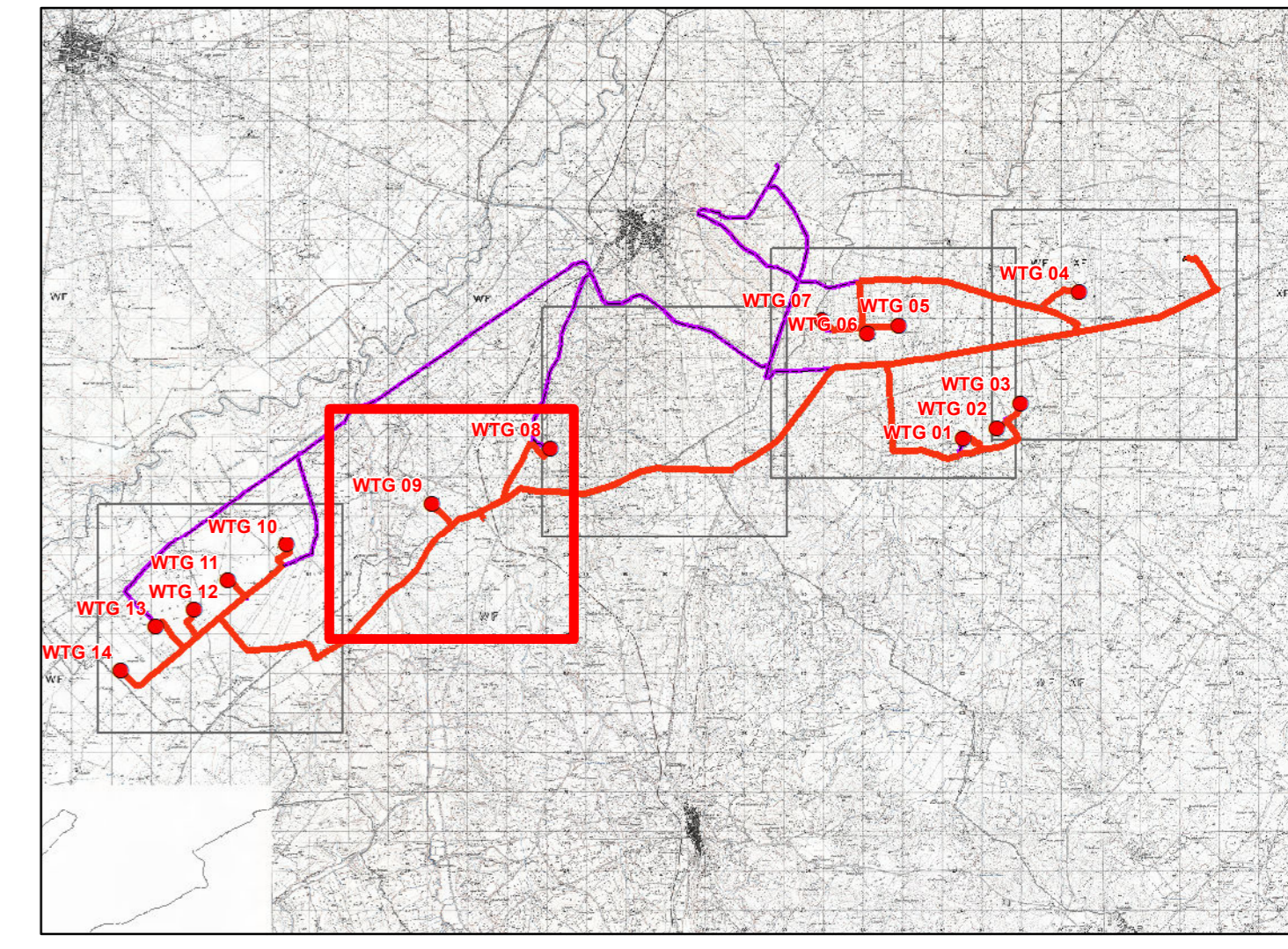

REGIONE PUGLIA

Provincia di BAT (Barletta-Andria-Trani)

CANOSA DI PUGLIA E ANDRIA

OGGETTO PROGETTO PER LA REALIZZAZIONE DI UN IMPIANTO EOLICO NEL COMUNE DI CANOSA DI PUGLIA E ANDRIA IN LOCALITA' POSTA PIANA E RIVERA

COMMITTENTE **Q-ENERGY RENEWABLES 2 S.r.l.**
 Via Vitor Pisani, 8/a - 20124 Milano (MI)
 PEC: q-energyrenewables2srl@legalmail.it
 P.IVA: 12490070963

PROGETTAZIONE

Codice Commessa PHEEDRA: 22_06_EO_CNS

PHEEDRA S.r.l. Via Lago di Nemi, 90
 74121 - Taranto
 Tel. 099.7722302 - Fax 099.9870285
 e-mail: info@pheedra.it - web: www.pheedra.it

Direttore Tecnico: **Dott. Ing. Angelo Micolucci**

ORDINE INGEGNERI PROVINCIA TARANTO
 Sezione A
 Dott. Ing. **MICOLUCCI Angelo** n° 1851
 Settore: Civile Ambientale Industriale Informazione

REV	DATA	ATTIVITA'	REDATTO	VERIFICATO	APPROVATO
1	Novembre 2022	PRIMA EMISSIONE	MS	AM	VS

OGGETTO DELL'ELABORATO

TAVOLA DI ANALISI DEL PARCO EOLICO CON LA VIABILITA'

FORMATO	SCALA	CODICE DOCUMENTO	NOME FILE	FOGLI
A1	1:10.000	CNS AMB TAV 063 01	CNS-AMB-TAV-063_01	2 di 5

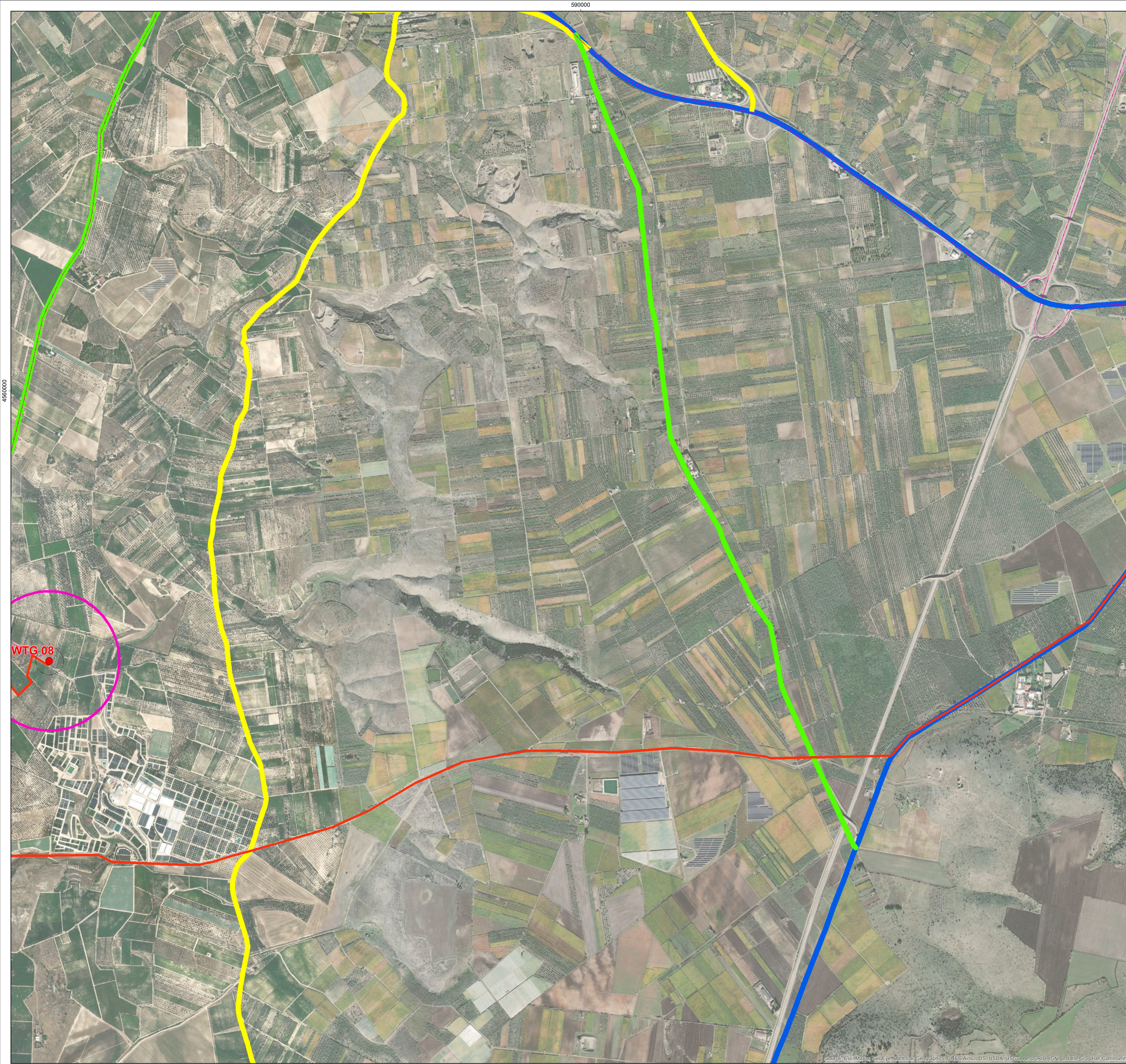

Interventi in progetto

- Aerogeneratore
- ⊕ Gittata massima 385m
- ⊕ Area spazzata
- ⊕ Cabina di raccolta
- ⊕ Piazzole
- Cavidotto MT
- - - Viabilità di accesso agli impianti
- ▨ Sottostazione Elettrica

LEGENDA

- Viabilità Puglia**
- Autostrade
 - Statali
 - Provinciali
 - Altre strade

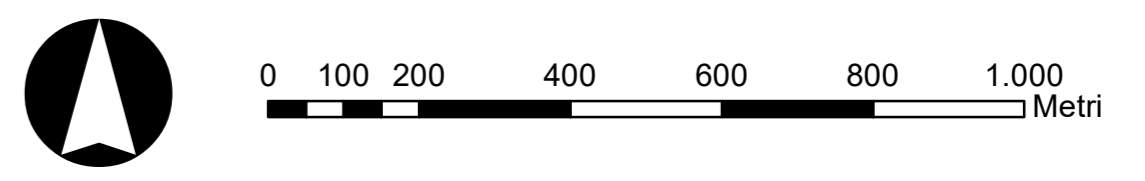
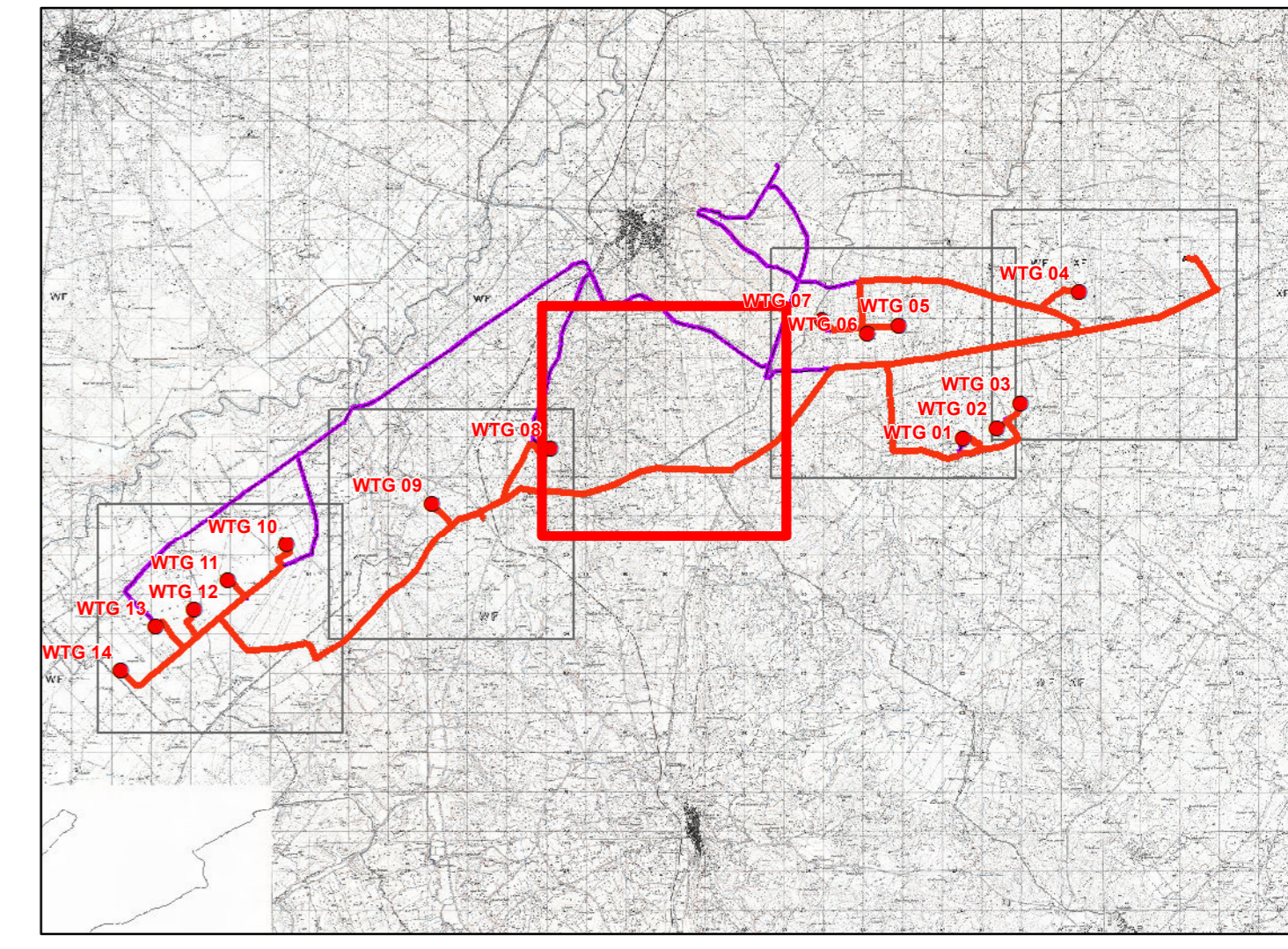

REGIONE PUGLIA

Provincia di BAT (Barletta-Andria-Trani)
CANOSA DI PUGLIA E ANDRIA

OGGETTO PROGETTO PER LA REALIZZAZIONE DI UN IMPIANTO EOLICO NEL COMUNE DI CANOSA DI PUGLIA E ANDRIA IN LOCALITA' POSTA PIANA E RIVERA

COMMITTENTE **Q-ENERGY RENEWABLES 2 S.r.l.**
Via Vitor Pisani, 8/a - 20124 Milano (MI)
 PEC: q-energyrenewables2srl@legalmail.it
 P.IVA: 12490070963

PROGETTAZIONE Codice Commessa PHEEDRA_22_06_EO_CNS

PHEEDRA S.r.l. Via Lago di Nemi, 90
 74121 - Taranto
 Tel. 099.7722292 - Fax 099.9870285
 e-mail: info@pheedra.it - web: www.pheedra.it

Direttore Tecnico: **Dott. Ing. Angelo Micolucci**

ORDINE INGEGNERI PROVINCIA TARANTO
 Sezione A
 Dott. Ing. **MICOLUCCI Angelo** Settore
 n° 1851 Civile Ambientale Industriale Informazione

	1	Novembre 2022	PRIMA EMISSIONE	MS	AM	VS
REV	DATA	ATTIVITA'	REDATTO	VERIFICATO	APPROVATO	

OGGETTO DELL'ELABORATO TAVOLA DI ANALISI DEL PARCO EOLICO CON LA VIABILITA'

FORMATO	SCALA	CODICE DOCUMENTO	NOME FILE	FOGLI
A1	1:10.000	CNS_AMB_TAV_063_01	CNS-AMB-TAV-063_01	3 di 5

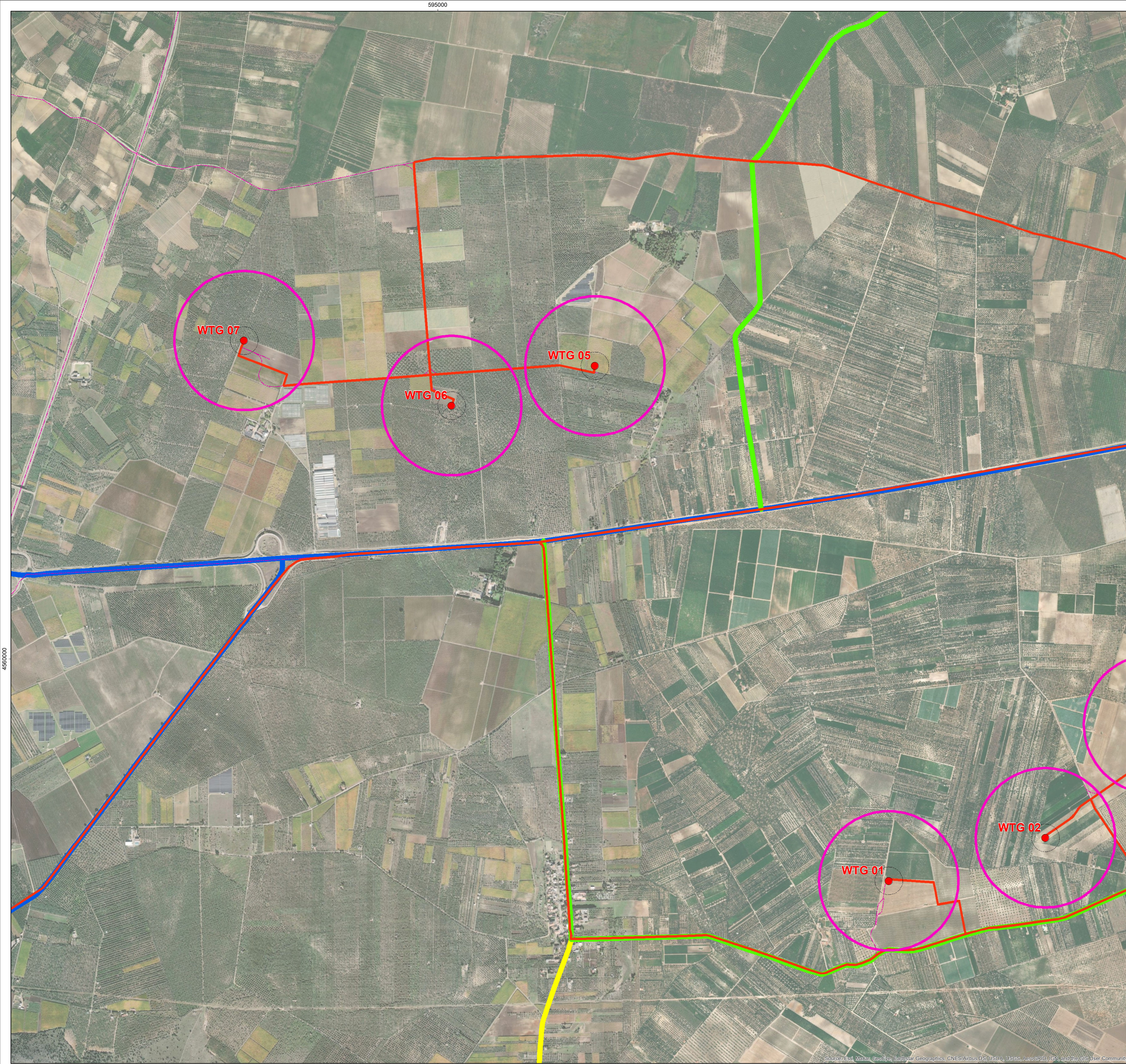

Interventi in progetto

- Aerogeneratore
- ⊕ Gittata massima 385m
- ⊕ Area spazzata
- + Cabina di raccolta
- + Piazzole
- Cavidotto MT
- - - Viabilità di accesso agli impianti
- ⊞ Sottostazione Elettrica

LEGENDA

- Viabilità Puglia**
- Autostrade
 - Statali
 - Provinciali
 - Altre strade

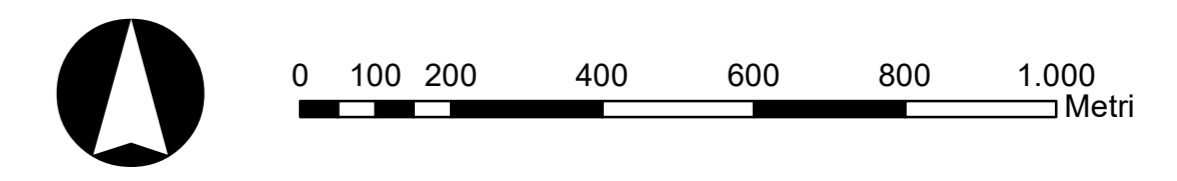
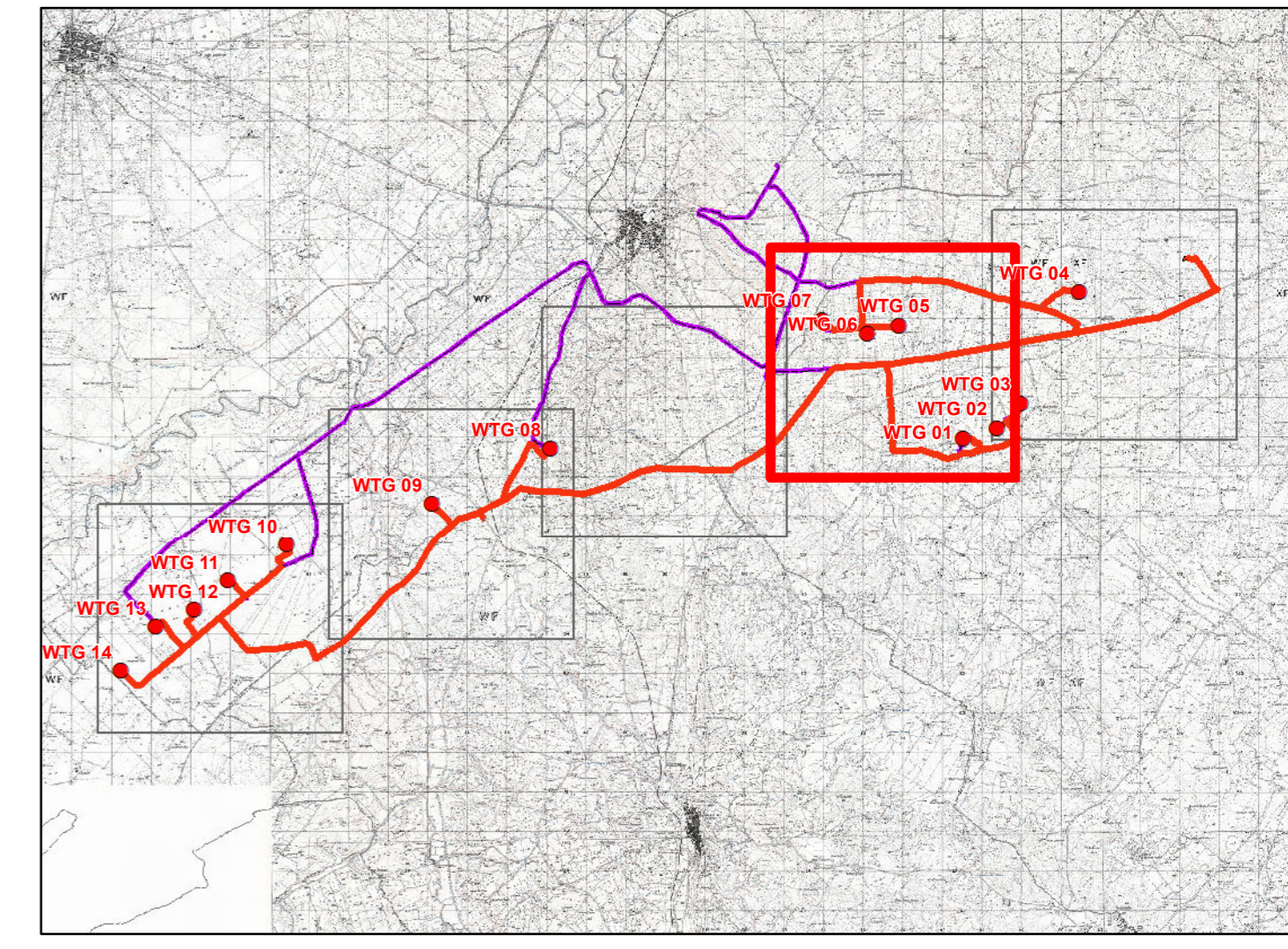

REGIONE PUGLIA

Provincia di BAT (Barletta-Andria-Trani)

CANOSA DI PUGLIA E ANDRIA

OGGETTO PROGETTO PER LA REALIZZAZIONE DI UN IMPIANTO EOLICO NEL COMUNE DI CANOSA DI PUGLIA E ANDRIA IN LOCALITA' POSTA PIANA E RIVERA

COMMITTENTE **Q-ENERGY RENEWABLES 2 S.r.l.**
 Via Vitor Pisani, 8/a - 20124 Milano (MI)
 PEC: q-energyrenewables2srl@legalmail.it
 P.IVA: 12490070963

Codice Commessa PHEEDRA_22_06_EO_CNS

PHEEDRA S.r.l. Via Lago di Nemi, 90
 74121 - Taranto
 Tel. 099.7722202 - Fax 099.9870285
 e-mail: info@pheedra.it - web: www.pheedra.it

Direttore Tecnico: **Dott. Ing. Angelo Micolucci**

ORDINE INGEGNERI PROVINCIA TARANTO

Sezione A

Dott. Ing. **MICOLUCCI Angelo** Settore
 n° 1851 Civile Ambientale Industriale Informazione

1	Novembre 2022	PRIMA EMISSIONE	MS	AM	VS
REV	DATA	ATTIVITA'	REDATTO	VERIFICATO	APPROVATO

OGGETTO DELL'ELABORATO TAVOLA DI ANALISI DEL PARCO EOLICO CON LA VIABILITA'

FORMATO	SCALA	SEC	CODICE DOCUMENTO	PROG	REV	NOME FILE	FOGLI
A1	1:10.000	CNS	AMB TAV	063	01	CNS-AMB-TAV-063_01	4 di 5

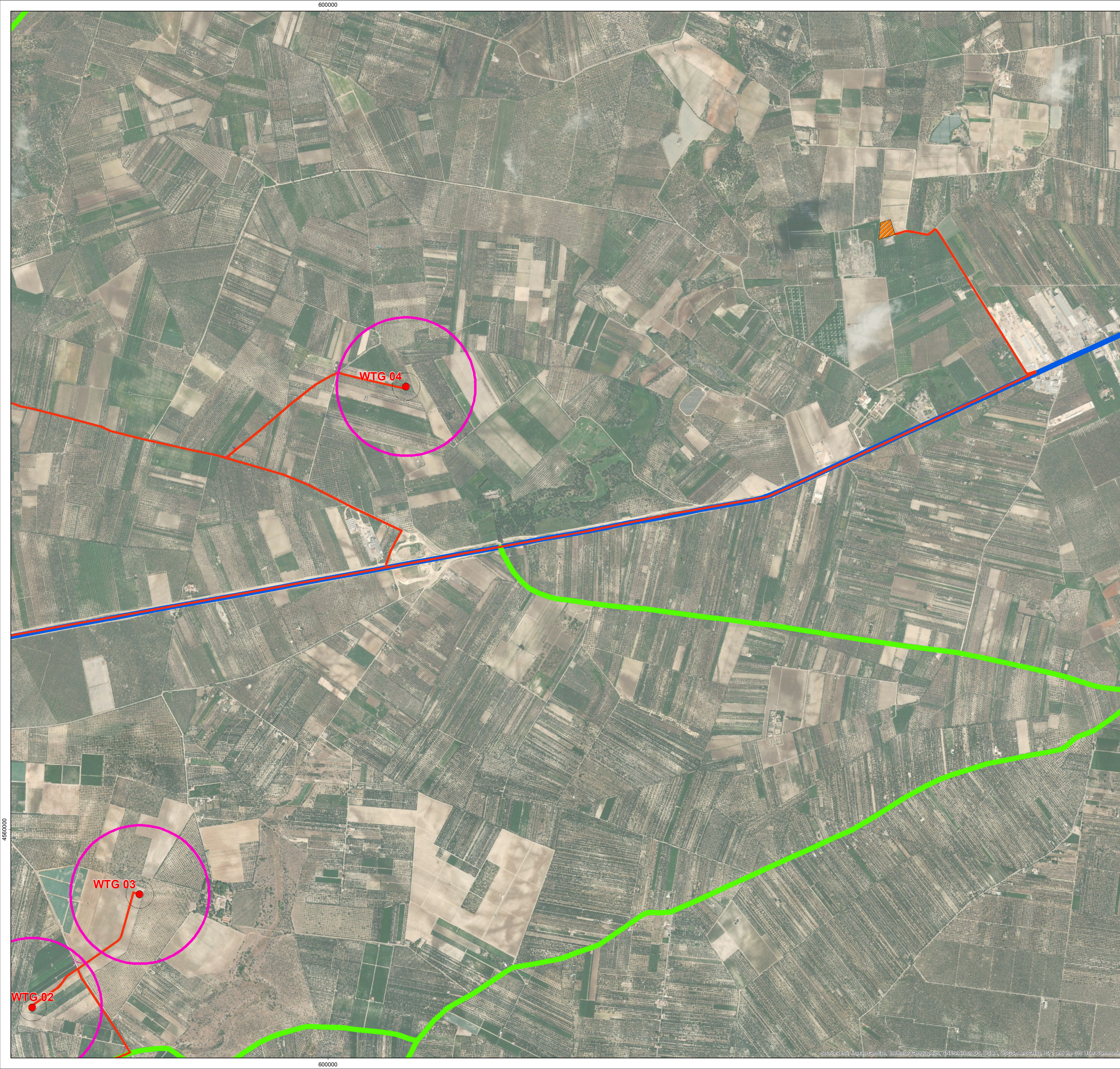

Interventi in progetto

- Aerogeneratore
- Gittata massima 385m
- Area spazzata
- Cabina di raccolta
- Piazzole
- Cavidotto MT
- Viabilità di accesso agli impianti
- Sottostazione Elettrica

LEGENDA

- Viabilità Puglia**
- Autostrade
 - Statali
 - Provinciali
 - Altre strade

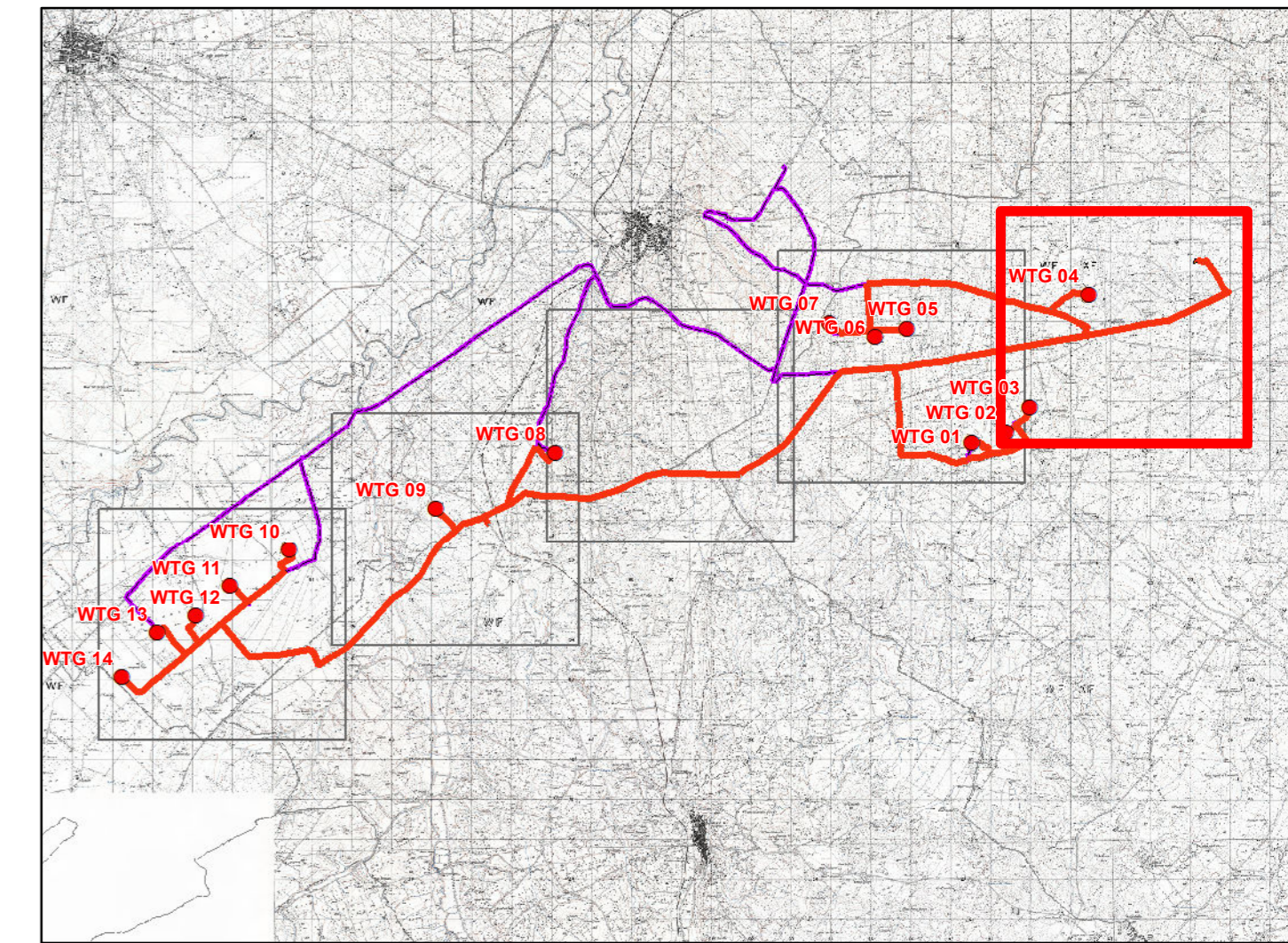

0 100 200 400 600 800 1.000 Metri



REGIONE PUGLIA

Provincia di BAT (Barletta-Andria-Trani)
CANOSA DI PUGLIA E ANDRIA



OGGETTO PROGETTO PER LA REALIZZAZIONE DI UN IMPIANTO EOLICO NEL COMUNE DI CANOSA DI PUGLIA E ANDRIA IN LOCALITA' POSTA PIANA E RIVERA

COMMITTENTE **Q-ENERGY RENEWABLES 2 S.r.l.**
Via Vitor Pisani, 8/a - 20124 Milano (MI)
PEC: q-energyrenewables2srl@legalmail.it
P.IVA: 12490070963

PROGETTAZIONE Codice Commessa PHEEDRA_22_06_EO_CNS
PHEEDRA S.r.l. Via Lago di Nemi, 90
74121 - Taranto
Tel. 099 7722292 - Fax 099 9870285
e-mail: info@pheedra.it - web: www.pheedra.it
Direttore Tecnico: **Dott. Ing. Angelo Micolucci**
ORDINE INGEGNERI PROVINCIA TARANTO
Sezione A
Dott. Ing. **MICOLUCCI Angelo** Settore
n° 1851 Industriale
Civile Ambientale
Informazione

REV	DATA	ATTIVITA'	REDATTO	VERIFICATO	APPROVATO
1	Novembre 2022	PRIMA EMISSIONE	MS	AM	VS

OGGETTO DELL'ELABORATO TAVOLA DI ANALISI DEL PARCO EOLICO CON LA VIABILITA'

FORMATO	SCALA	CODICE DOCUMENTO	NOME FILE	FOGLI
A1	1:10.000	CNS AMB TAV 063 01	CNS-AMB-TAV-063_01	5 di 5