

**NOTA:**

LA CONSISTENZA DELLE OPERE ESISTENTI E' STATA RICAVATA DAL PROGETTO ENEL 2015. IL LIVELLO DI DEFINIZIONE E' SUFFICIENTE PER LO SVILUPPO DEL PROGETTO DEFINITIVO PER AUTORIZZAZIONE. SUCCESSIVI SVILUPPI PROGETTUALI RICHIEDERANNO UN RILIEVO DEDICATO.

**LEGENDA:**

 NUOVE OPERE / OPERE DA RICOLLOCARE

Prospetto di valle  
Scala 1:200

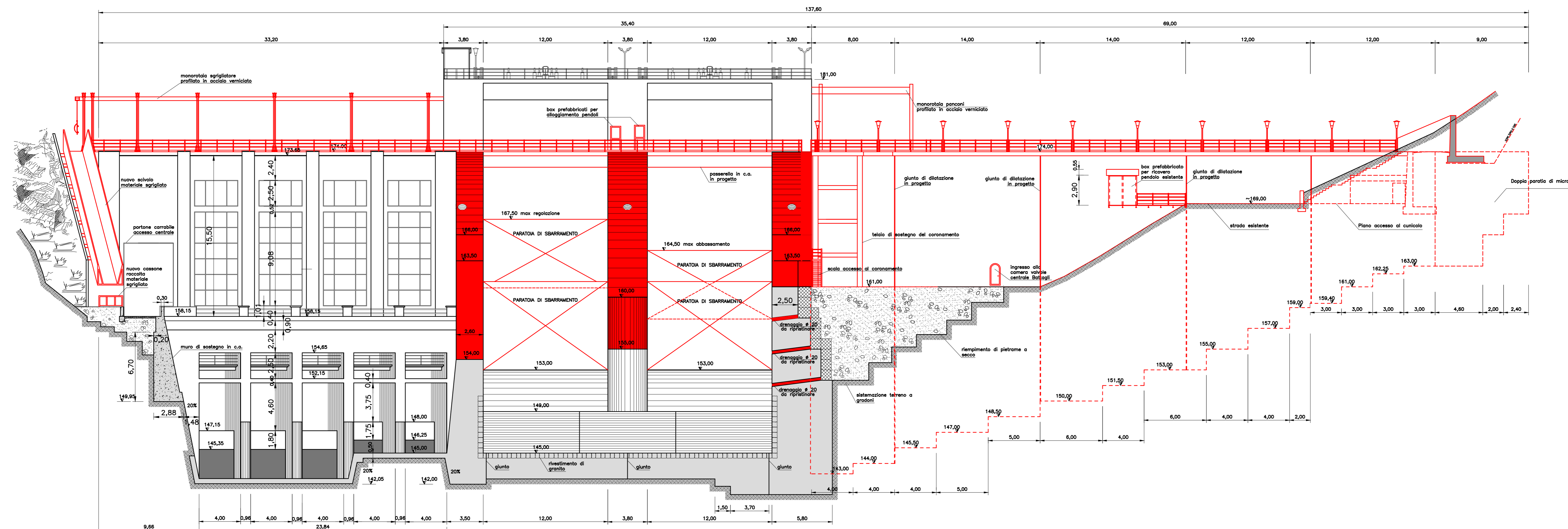



	IMPIANTO	CODICE CKS
	Impianto idroelettrico di Levane	GRE.OEM.D.90.IT.H.49017.09.047.00
Diga di Levane: Progetto di Sovralzo ai fini di laminazione		

**DIGA DI LEVANE**  
O&M Hydro Italy  
Northern Central Area - Territorial Unit Lucca - UE Levane  
Comune di Montevarchi - Provincia di Arezzo

**PROGETTO DI SOVRALZO AI FINI DI LAMINAZIONE - PROGETTO DEFINITIVO**

PROSPETTO DI VALLE - PROGETTO

00		30/06/2020	Prima emissione	F. Ghidella	A. Mosero	A. Mosero
ELABORATO	CESI N.	NOME FILE	DESCRIZIONE REVISIONI	ELABORATO	VERIFICATO	APPROVATO
	C0001218	D01 Prospetto di valle - Progetto_00.00.dwg				
NUMERO E DATA ORDINE			Ordine n. 3500053942 del 28/09/2019			
IL PROGETTISTA			 CESI S.p.A. Via Rubattino 54 I-20134 Milano - Italy Tel. +39 02 21251 Fax: +39 02 2125440 e-mail: info@cesi.it www.cesi.it Engineering & Environment - ISMES Division Structural & Civil Engineering			
IL COMMITTENTE			 ENEL GREEN POWER ITALIA S.r.l. Power Generation Italy O&M Hydro Italy Northern Central Area			
PER PRESA VISIONE ING. RESPONSABILE			No. HYD			
DATA	ING. S. GABRIELLI					