

FASE 1

- ① ALLESTIMENTO AREA DI CANTIERE
- ② REALIZZAZIONE NUOVA PISTA DI ACCESSO AL TERRAPIENO A QUOTA 161,00 m
- ③ ESECUZIONE NUOVO ALLOGGIAMENTO GRUPPO ELETTROGENO E SPOSTAMENTO DEL GRUPPO ESISTENTE NELLA NUOVA SEDE
- ④ SMONTAGGI APPARECCHIATURE NELLA PORZIONE DESTRA DELLA DIGA E DEMOLIZIONI MURARIE
- ⑤ CHIUSURA IDRAULICA DELLA DIGA IN SPONDA DESTRA (SCAVO IN ROCCIA PER IMMORSAMENTO SOVRALZO)

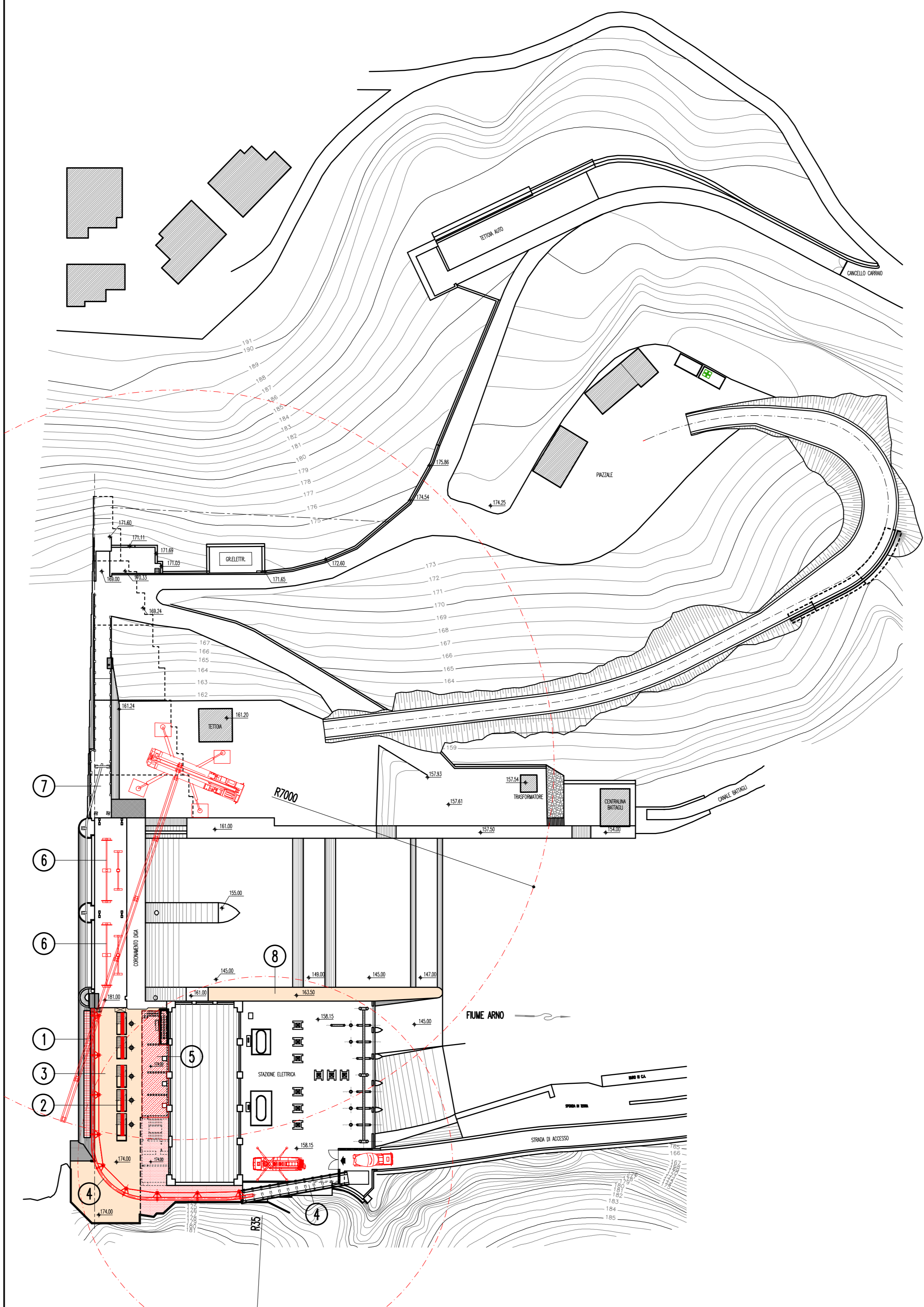

FASE 2

- ① SOSTITUZIONE GRIGLIE DELL'OPERA DI PRESA DELLA CENTRALE CON SISTEMA DI PANCONATURA AD AGHI
- ② SOSTITUZIONE PARATOIE DELL'OPERA DI PRESA DELLA CENTRALE
- ③ SOVRALZO DEL CORONAMENTO DELLA PORZIONE DELLA DIGA IN CORRISPONDENZA DELLA CENTRALE
- ④ INSTALLAZIONE NUOVO SGRIGLIATORE
- ⑤ NUOVO LOCALE BATTERIE E LOCALI TECNICI ATTIGUI ALLA CENTRALE
- ⑥ SOSTITUZIONE PARATOIE DELL'OPERA DI SCARICO, PREVO POSIZIONAMENTO PANCONI
- ⑦ SOSTITUZIONE PARATOIA DI PRESA DELLA CENTRALINA BATTAGLI
- ⑧ SOVRALZO SETTO IN DESTRA

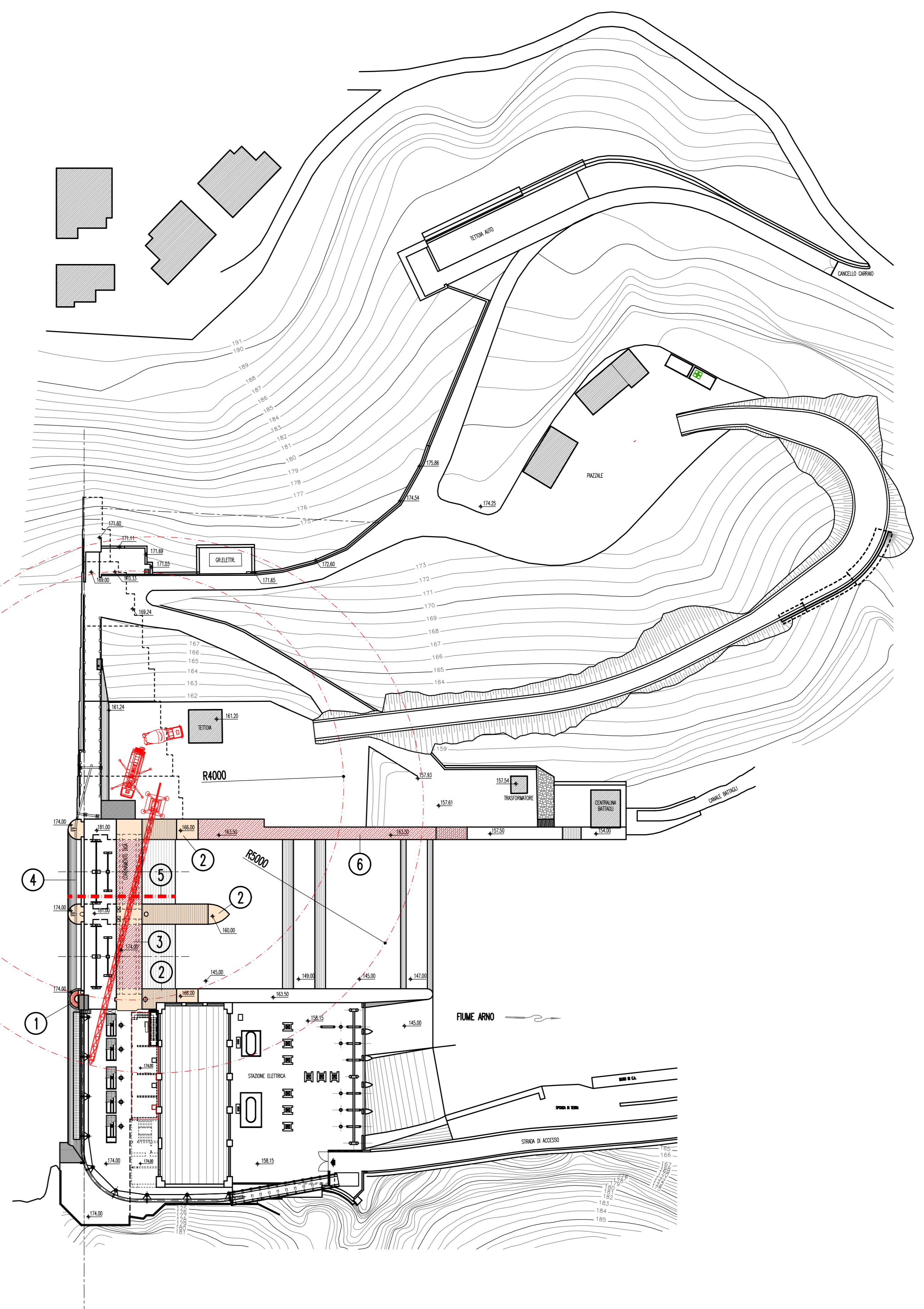

FASE 3

- ① ADATTAMENTO SCALA ELICOIDALE DI ACCESSO AL PIANO A QUOTA 181,00
- ② SOVRALZO DEL CORONAMENTO DELLA PORZIONE DELLA DIGA IN CORRISPONDENZA DELL'OPERA DI SCARICO
- ③ NUOVA PASSERELLA PREFABBRICATA DI COLLEGAMENTO
- ④ REALIZZAZIONE IMPIANTI E FINITURE
- ⑤ INTERVENTO DI CHIUSURA DELLO SCARICO DI ESAURIMENTO
- ⑥ SOVRALZO MURO IN SINISTRA

SEZIONI ESEMPLIFICATIVE SBRACCI MEZZI D'OPERA
SCALA 1:500

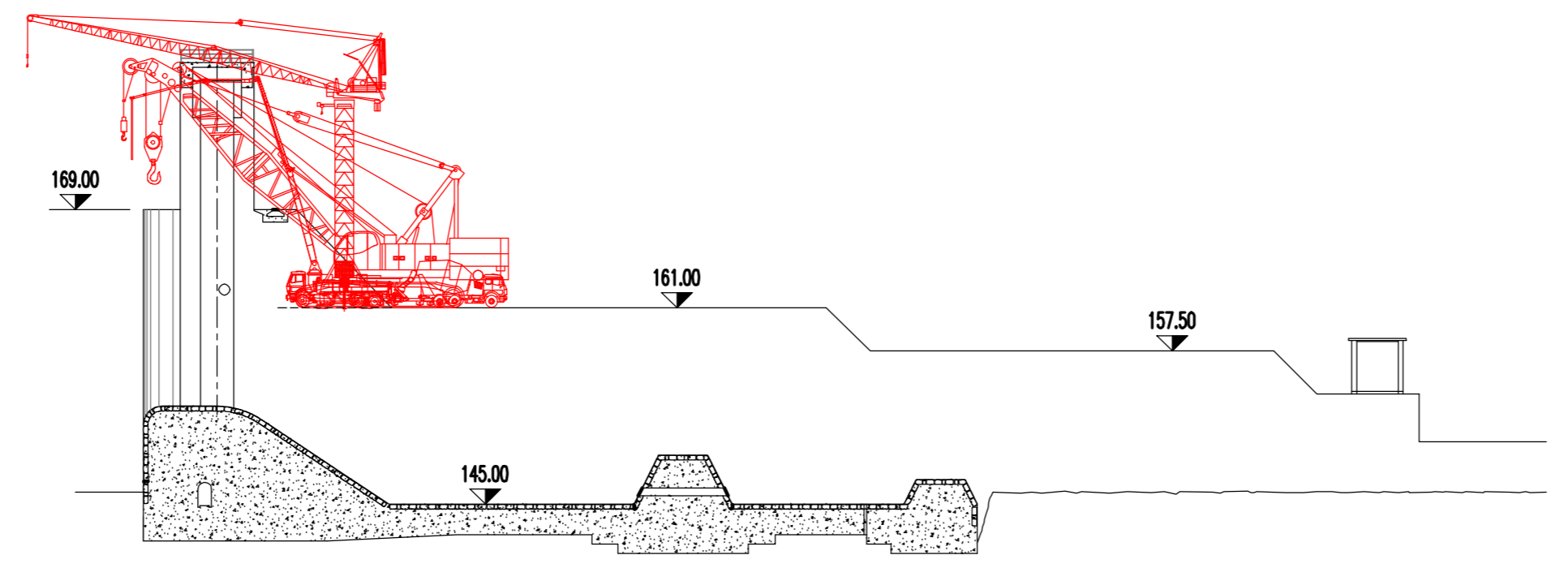
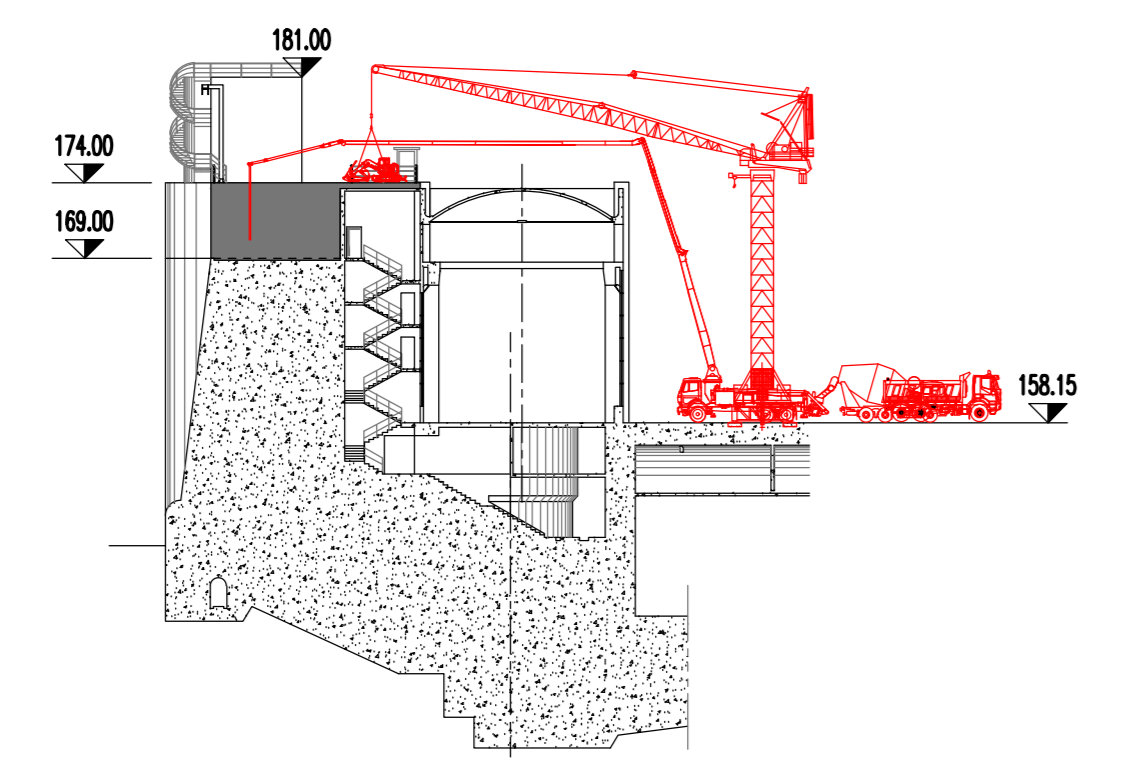

	IMPIANTO	CODICE CDS
	Impianto idroelettrico di Levane	GRE.OEM.D.90.IT.H.49017.09.085.00
Dighe di Levane: Progetto di Sovralzo ai fini di laminazione		

DIGA DI LEVANE
 O&M Hydro Italy
 Northern Central Area - Territorial Unit Lucca - UE Levane
 Comune di Montevarchi - Provincia di Arezzo

PROGETTO DI SOVRALZO AI FINI DI LAMINAZIONE - PROGETTO DEFINITIVO

CANTIERIZZAZIONE - FASI ESECUTIVE - FOGLIO 1

00	30/06/2020	Primo emissione	F. Ghiselli	A. Mosero	A. Mosero
ELABORATO	DATA	DESCRIZIONE REVISIONI	ELABORATO	VERIFICATO	APPROVATO
ELABORATO CESI N.	NOME FILE	SCALA	FOGLIO		
C0001218	09 Cantierizzazione - nei resolve - togo 1_00-00.dwg	1:1000	1/1		
NUMERO E DATA ORDINE: Ordine n. 3500093942 del 28/09/2019					

IL PROGETTISTA

CESI S.p.A.
 Via Robertone 54
 I-20134 Milano - Italy
 Tel. +39 02 21251 Fax. +39 02 2125540
 e-mail: info@cesi.it www.cesi.it

Engineering & Environment - ISMES Division
 Structural & Civil Engineering

IL COMMITTENTE

enel ENEL GREEN POWER ITALIA S.r.l.
 Power Generation Italy
 O&M Hydro Italy
 Northern Central Area

DATA: _____
 ING. M. SESSEGO

PER PRESA VISIONE ING. RESPONSABILE		No. HYD
DATA	ING. S. GABRIELLI	