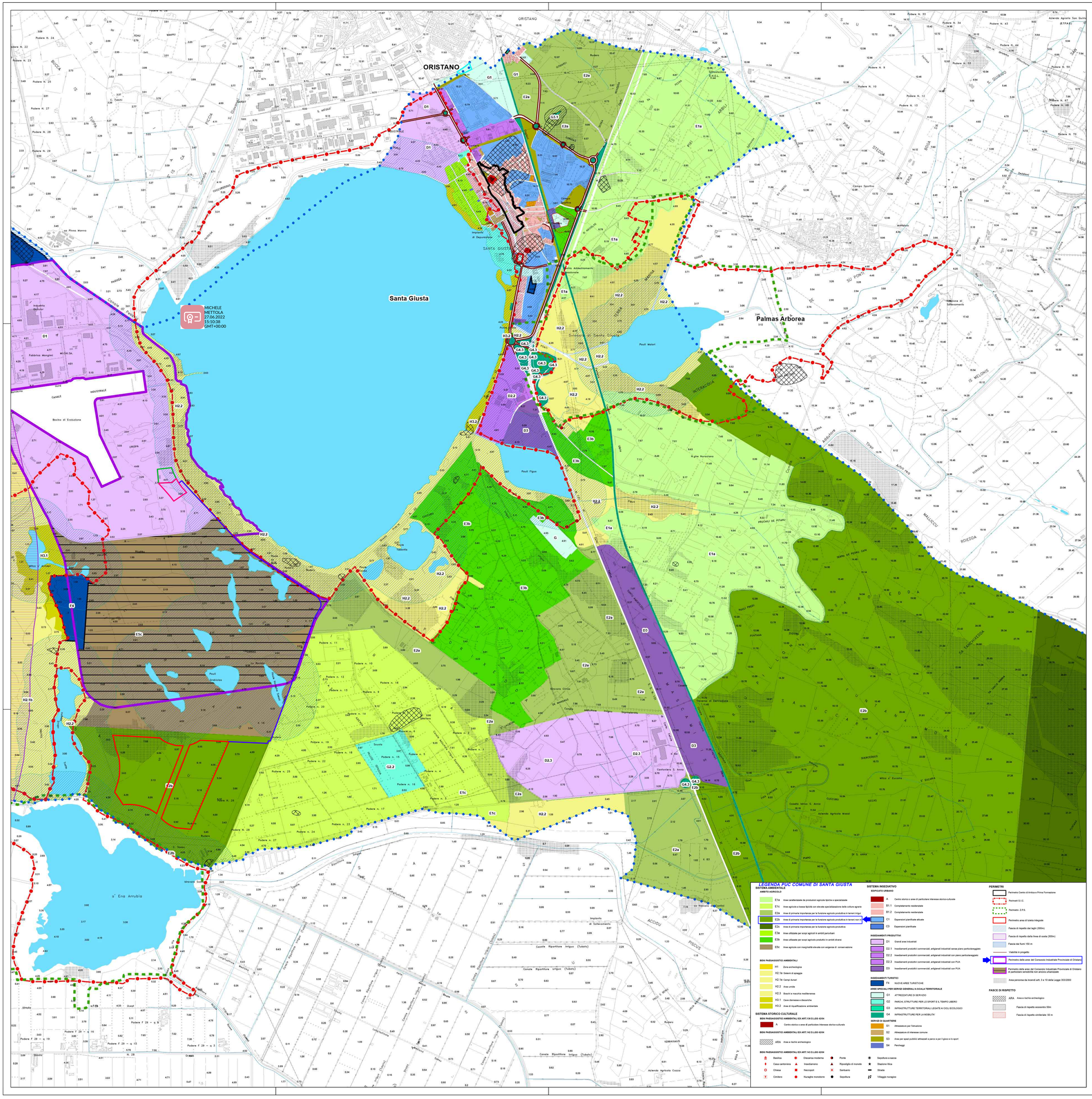

LEGENDA

	IMPIANTO
	CAVIDOTTO
	SS ENEL ESISTENTE
	NUOVA SS ENEL

REGIONE SARDEGNA
COMUNE DI SANTA GIUSTA
Provincia di Oristano

Titolo del Progetto

PROGETTO DEFINITIVO

PROGETTO PER LA REALIZZAZIONE DI UN IMPIANTO AGRO FOTOVOLTAICO
DENOMINATO "GREEN AND BLUE SASSU"
DELLA POTENZA DI 65 960.560 kW IN LOCALITÀ "SASSU" NEL COMUNE DI SANTA GIUSTA

Identificativo Documento

TAV_FTV005

ID Progetto	GBS	Tipologia	D	Formato	A0	Disciplina	AMB

Titolo

INQUADRAMENTO URBANISTICO

SCALA: 1:10.000 — *FILE: TAV_FTV005.pdf*

IL PROGETTISTA
Arch. Andrea Casula
Ing. Antonio Dedoni
Firmato digitalmente da
Andrea Casula
CN = Andrea Casula
C = IT

ORDINE INGEGNERI PROVINCIA DI CAGLIARI
N. 5398 Dott. Ing. ANTONIO DEDONI

DEDONI ANTONIO
27.06.2022
21:43:23
GMT+01:00

GRUPPO DI PROGETTAZIONE
Arch. Andrea Casula
Geom. Fernando Porcu
Dott. in Arch. J. Alessia Manunza
Geom. Vanessa Porcu
Dott.Agronomo Giuseppe Vacca
Archeologo Alberto Mossa
Geol.Marta Camba
Ing. Antonio Dedoni
Ing.Fabio Ledda
Green Island Energy SaS

COMMITTENTE
NEXTA PROJECT HOLDCO
NEXTA CAPITAL PARTNERS
NEXTA SARDINIA S.R.L

Rev.	Data Revisione	Descrizione Revisione	Redatto	Controllato	Approvato
Rev.	Maggio 2022	Prima Emissione	Blue Island Energy	Blue Island Energy	Nexta Sardinia S.R.L

PROCEDURA
Valutazione di Impatto Ambientale ai sensi dell'art.23 del D.Lgs.152/2006

BLUE ISLAND ENERGY SAS
Via S.Mele, N 12 - 09170 Oristano
tel&fax(+39) 0783 211692-3932619836
email: blueislandsas@gmail.com

NOTA LEGALE: Il presente documento non può necessariamente essere diffuso o copiato su qualsiasi formato e tramite qualsiasi mezzo senza preventiva autorizzazione firmale da parte di Blue Island Energy SaS

BLUE ISLAND ENERGY