



REGIONE MOLISE  
 COMUNE DI TERMOLI  
 ( PROVINCIA DI CAMPOBASSO )



**STEFANA SOLARE S.R.L.**

SOCIETA' PROPONENTE:

Via Giuseppe barbato n° 20, cap. 86100 Campobasso (CB)  
 P.IVA 01846370706 – PEC: stefana.solare@legalmail.it

NOME IMPIANTO: **”STEFANA SOLARE”**

PROGETTO: PROGETTO DEFINITIVO PER LA REALIZZAZIONE DI UN IMPIANTO  
 SOLARE FOTOVOLTAICO CONNESSO ALLA RETE ELETTRICA NAZIONALE  
 DELLA POTENZA MASSIMA DI IMMISSIONE DI 24 MWE CON IMPIANTI  
 ED OPERE DI CONNESSIONE SITE IN ZONA INDUSTRIALE DEL  
 COMUNE DI TERMOLI (CB)

ALLEGATO	TAVOLA B11	FOGLIO	MAPPALÈ	SCALA
----------	---------------	--------	---------	-------

OGGETTO

CRONOPROGRAMMA

REDAZIONE PROGETTO:

TIMBRI E VISTI D'APPROVAZIONE

ING. CONTE ANGELO

DOTT. ALFONSO IANIRO

IL PROGETTISTA E DIRETTORE DEI LAVORI

Cervaro lì 20-07-2022



ING. CONTE ANGELO

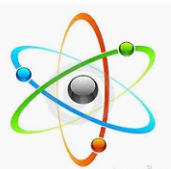

**Studio Tecnico Ing. Angelo Conte**

Via Campolungo n° 8, cap. 03044 Cervaro (FR)  
 tel./fax. 0776344451 cell. 3494709135 P.IVA: 02422120606  
 e-mail: conte.angelo@libero.it pec: angelo.conte@ingpec.eu

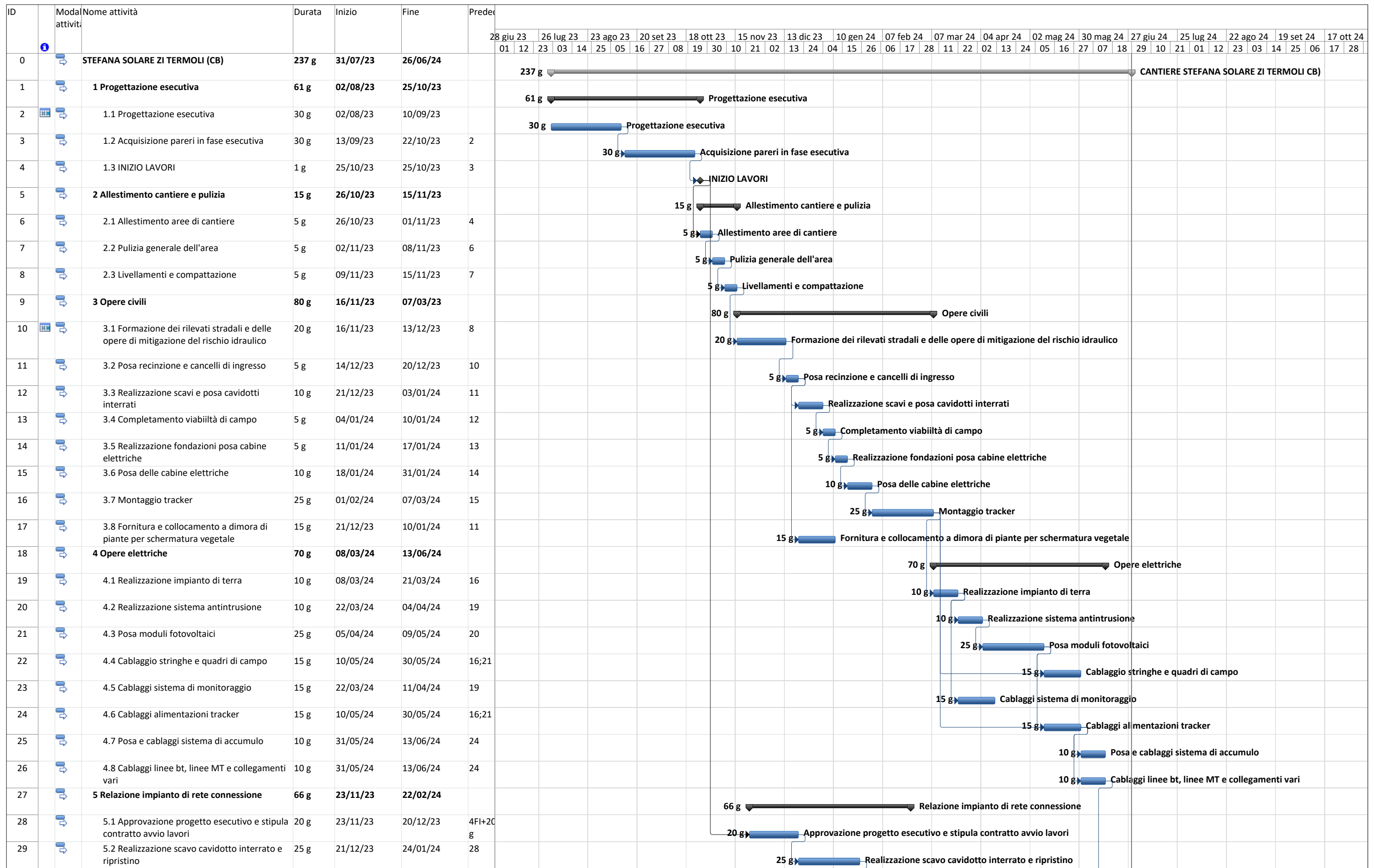

Progetto: CANTIERE STEFANA SOLARE SRL  
 Data: 20/07/22

Attività		Riepilogo		Cardine esterno		Riepilogo inattiva		Attività manuale		Riepilogo manuale		Scadenza	
Divisione		Riepilogo progetto		Attività inattiva		Attività inattiva		Solo-durata		Solo inizio		Avanzamento	
Cardine		Attività esterne		Cardine inattiva		Solo-durata		Solo-durata		Solo inizio		Avanzamento	

