STRUTTURA ECOSITEMICA E AMBIENTALE

La struttura ecosistemica e ambientale si distingue in due sezioni:

- Componenti botanico-vegetazionali che comprendono beni paesaggistici e ulteriori contesti;
- Componenti delle aree protette e dei siti naturalistici che comprendono beni paesaggistici e ulteriori contesti.

COMPONENTI BOTANICO-VEGETAZIONALI

I beni paesaggistici sono costituiti da: 1) Boschi; 2) Zone umide Ramsar.
Gli ulteriori contesti sono costituiti da: 1) Aree umide 2) Prati e pascoli naturali; 3) Formazioni arbustive in evoluzione naturale; 4) Area di rispetto dei boschi

Inquadramento rispetto alle componenti botanico-vegetazionali

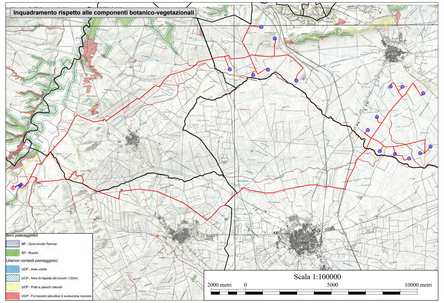

COMPONENTI DELLE AREE PROTETTE E DEI SITI NATURALISTICI

I beni paesaggistici sono costituiti da:
1) Parchi e riserve nazionali o regionali, nonché gli eventuali territori di protezione esterna dei parchi.
Gli ulteriori contesti sono costituiti da:
1) Siti di rilevanza naturalistica; 2) Area di rispetto dei parchi e delle riserve regionali.

Inquadramento rispetto alle componenti delle aree protette e dei siti naturalistici

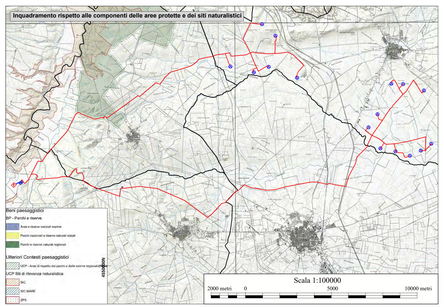

Dettaglio 1 aerogeneratori

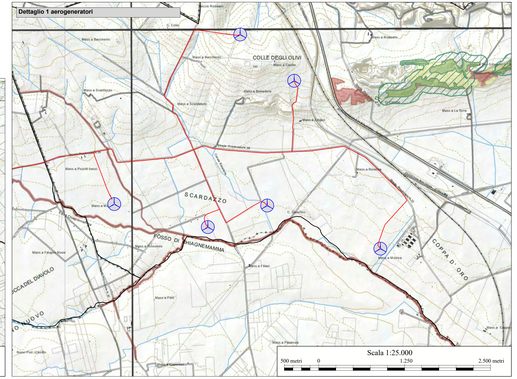

Dettaglio 2 aerogeneratori

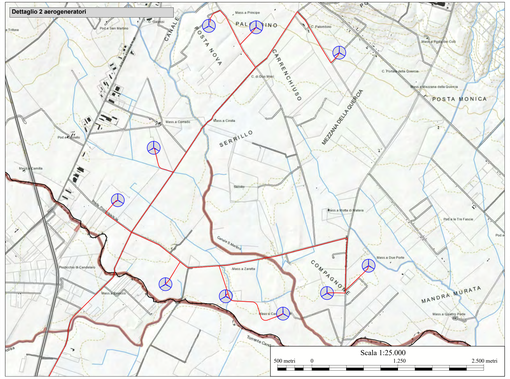

Dettaglio cavidotto interrato

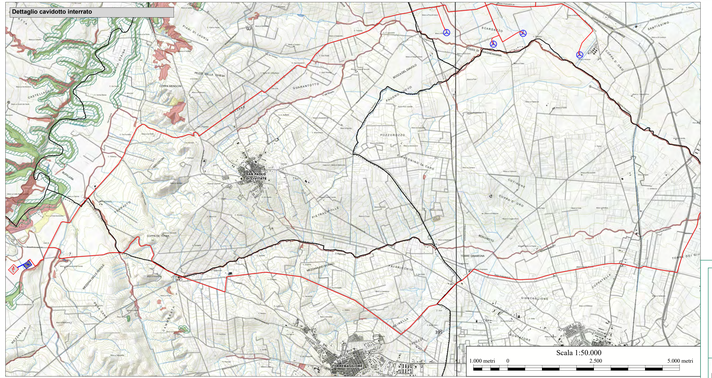

Dettaglio 1 aerogeneratori

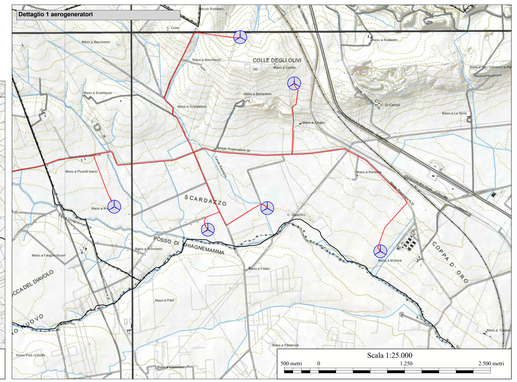

Dettaglio 2 aerogeneratori

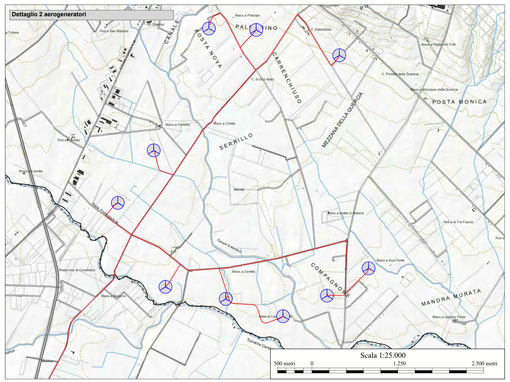

Dettaglio cavidotto interrato

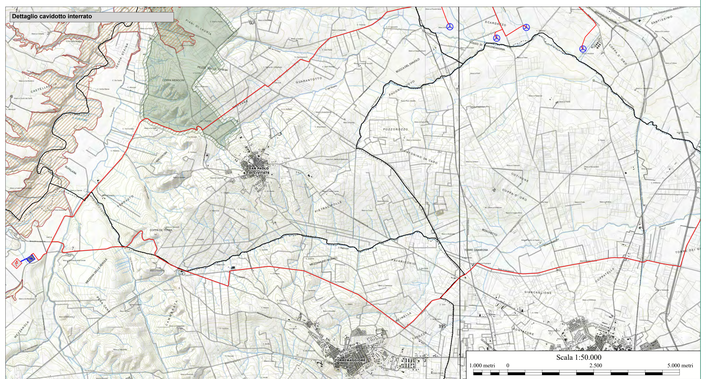

Legenda

Opere di progetto

- Aerogeneratori di progetto
- Area stazione di connessione Terna
- Area sottostazione di connessione utente
- Cavidotto MT di progetto
- Cavidotto AT di progetto
- Confini comunali

REGIONE PUGLIA

PROVINCIA DI FOGGIA

COMUNE DI APRICENA

LOCALITÀ INCORONATA - SAN SABINO

Oggetto:

PROGETTO DEFINITIVO PER LA COSTRUZIONE E L'ESERCIZIO DI UN IMPIANTO EOLICO AVENTE POTENZA PARI A 99,2 MW E RELATIVE OPERE DI CONNESSIONE - 16 AEROGENERATORI

Sezione:

SEZIONE C - STUDIO DI INSERIMENTO URBANISTICO E VINCOLISTICO

Elaborato:

INQUADRAMENTO RISPETTO AL PPTR - Parte 2 di 3

Nome file sorgente:	Numero elaborato:	Scala:	Formato di stampa:
SEZIONE C/EO.APR01.PD.C.01.dwg	EO.APR01.PD.C.01.2	Varie	1500x470
Nome file stampa:	Tipologia:		
EO.APR01.PD.APR01.PD.C.01.2.pdf	D		

Proponente:

E-WAY FINANCE S.p.A.
Via Po, 23
00198 ROMA (RM)
P.IVA. 15773121007

Firmato digitalmente da: CERRUTI DOMENICO
Data: 28/12/2021 16:50:51

E-WAY FINANCE S.p.A.
Via Po, 23
00198 ROMA
C.F./P.I. 15773121007

Progettista:

E-WAY FINANCE S.p.A.
Via Po, 23
00198 ROMA (RM)
P.IVA. 15773121007

Firmato digitalmente da: BOTTONE ANTONIO
Data: 28/12/2021 16:50:51

CODICE	REV. n.	DATA REV.	REDAZIONE	VERIFICA	VALIDAZIONE
EO.APR01.PD.C.01.2	00	12/2021	M.Botti	A.Bottone	A.Bottone

E-WAY FINANCE S.p.A.
www.ewayfinance.it

Sede legale
Via Po, 23
00198 ROMA (RM)
tel. +39 0864641430

Sede operativa
Via Ciamarra, 119
84084 ALBANELLA (SA)
tel. +39 0828956531