

STRUTTURA ANTROPICA E STORICO-CULTURALE

La struttura antropica e storico-culturale si distingue in due sezioni:

- Componenti culturali e insediative che comprendono beni paesaggistici e ulteriori contesti;
- Componenti dei valori percettivi che comprendono ulteriori contesti.

COMPONENTI CULTURALI E INSEDIATIVE

I beni paesaggistici sono costituiti da: 1) Immobili e aree di notevole interesse pubblico; 2) zone gravate da usi civici; 3) zone di interesse archeologico. Gli ulteriori contesti sono costituiti da: 1) Città consolidata; 2) Testimonianze della stratificazione insediativa; 3) Area di rispetto delle componenti culturali e insediative; 4) Paesaggi rurali.

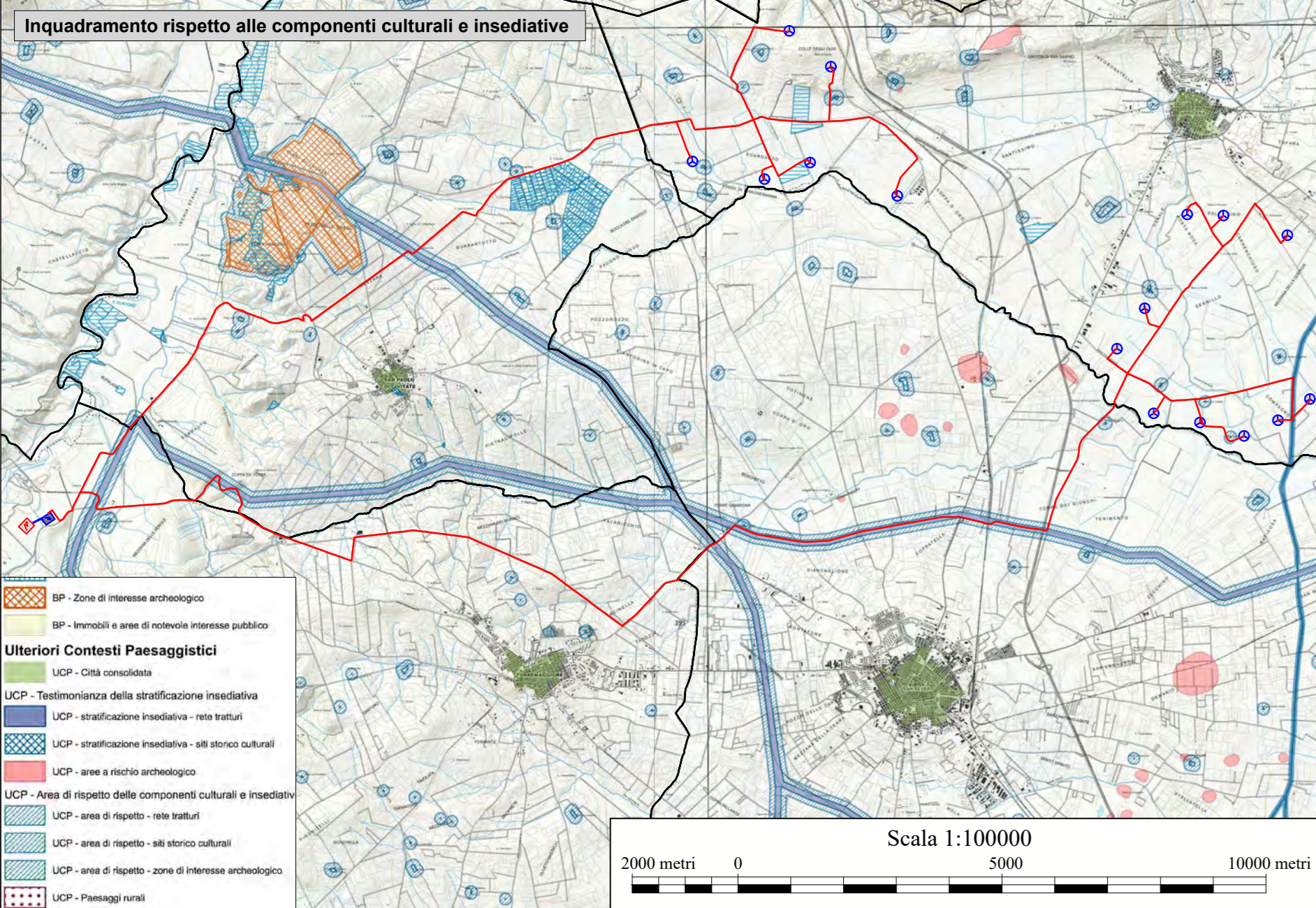

COMPONENTI DEI VALORI PERCETTIVI

Gli ulteriori contesti sono costituiti da:
1) Strade a valenza paesaggistica; 2) Strade panoramiche; 3) Punti panoramici; 4) Coni visuali.

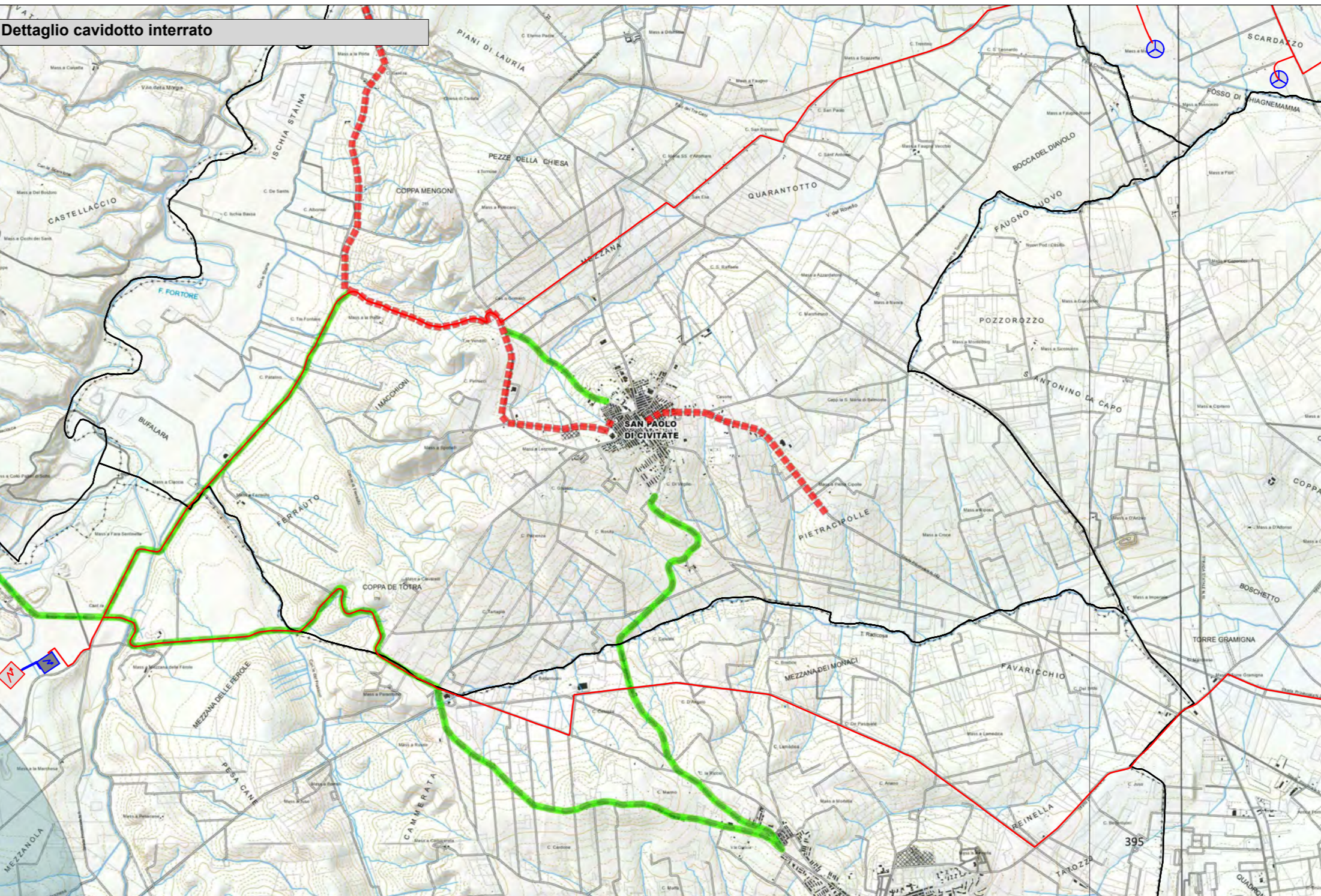
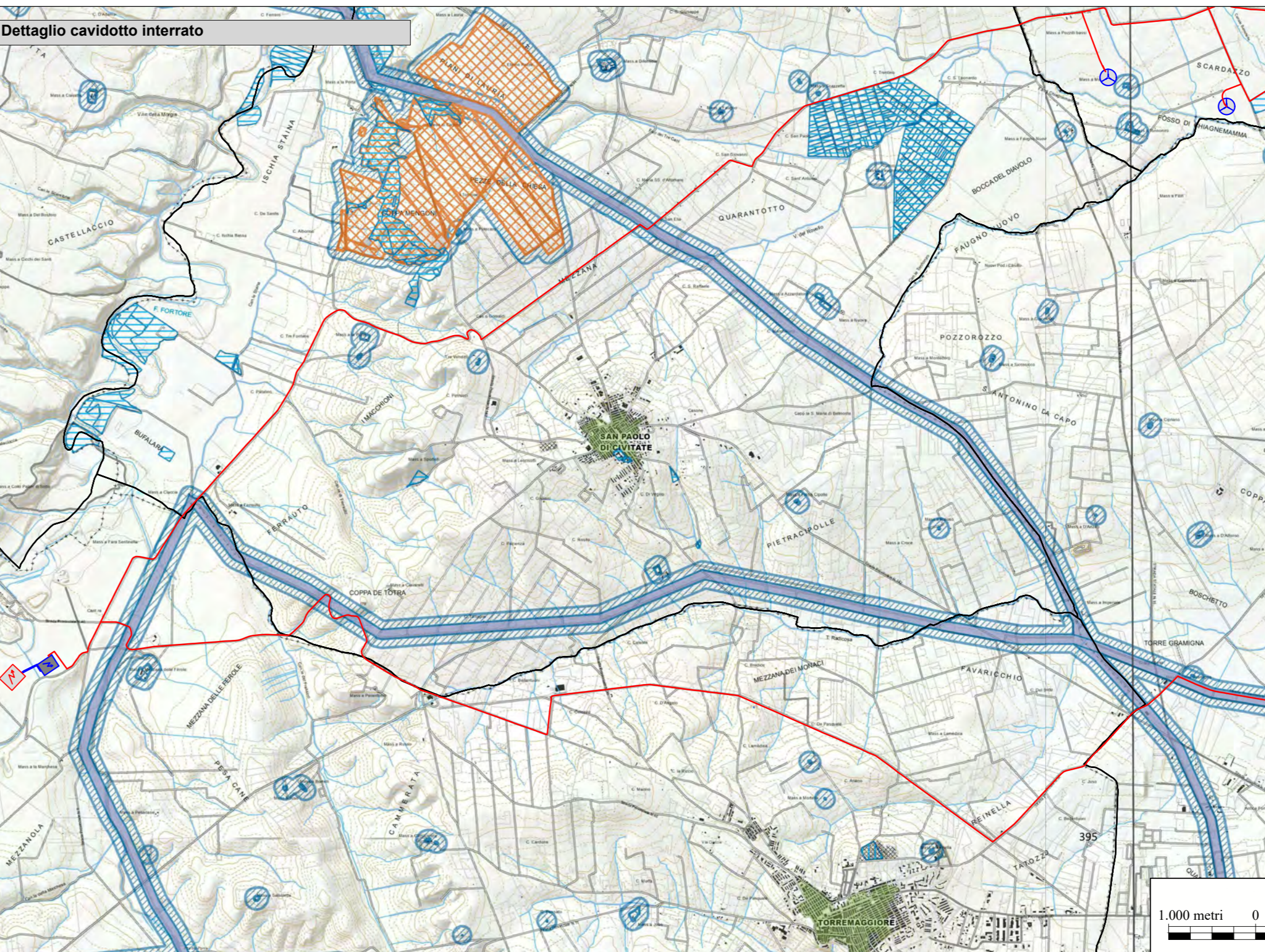
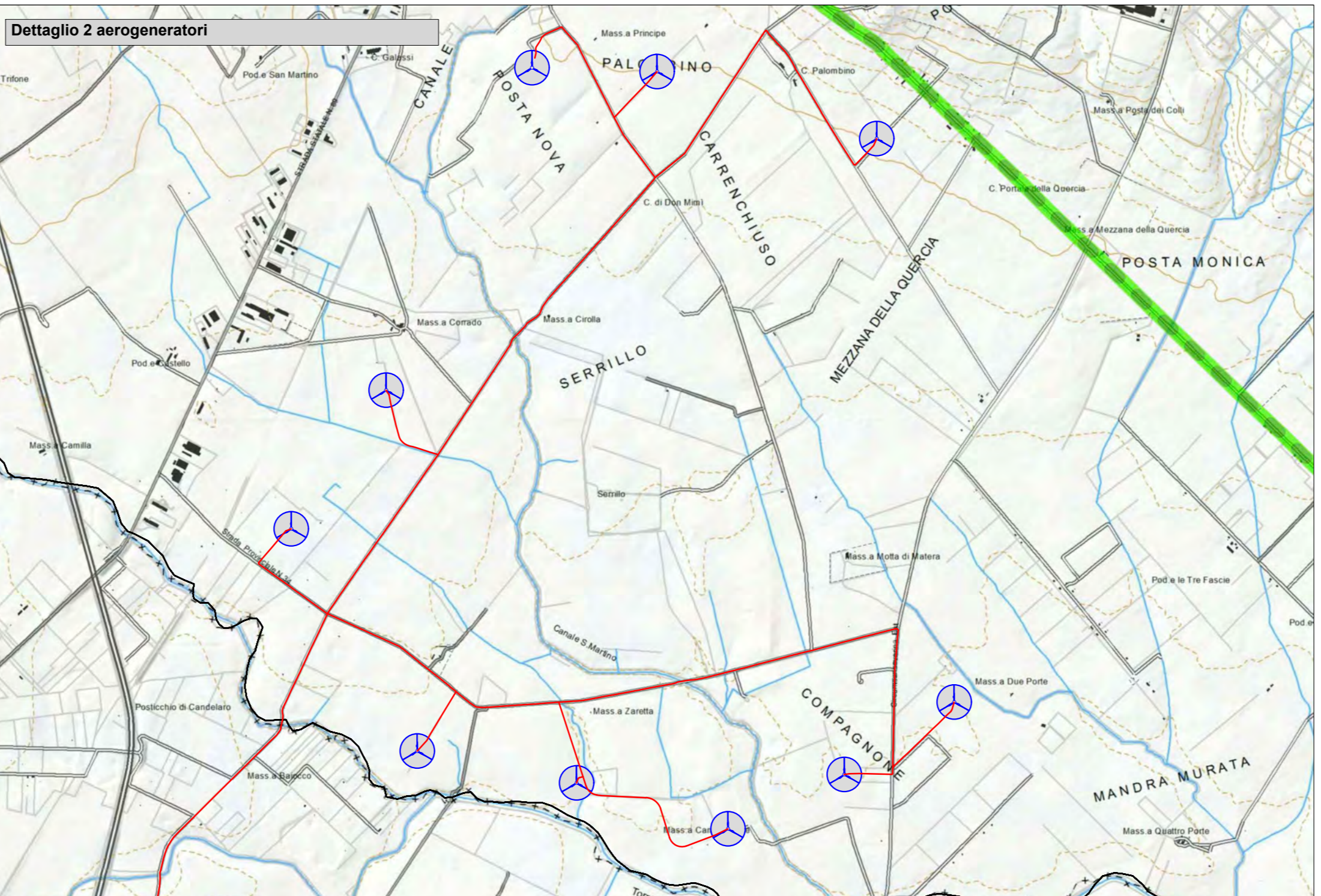
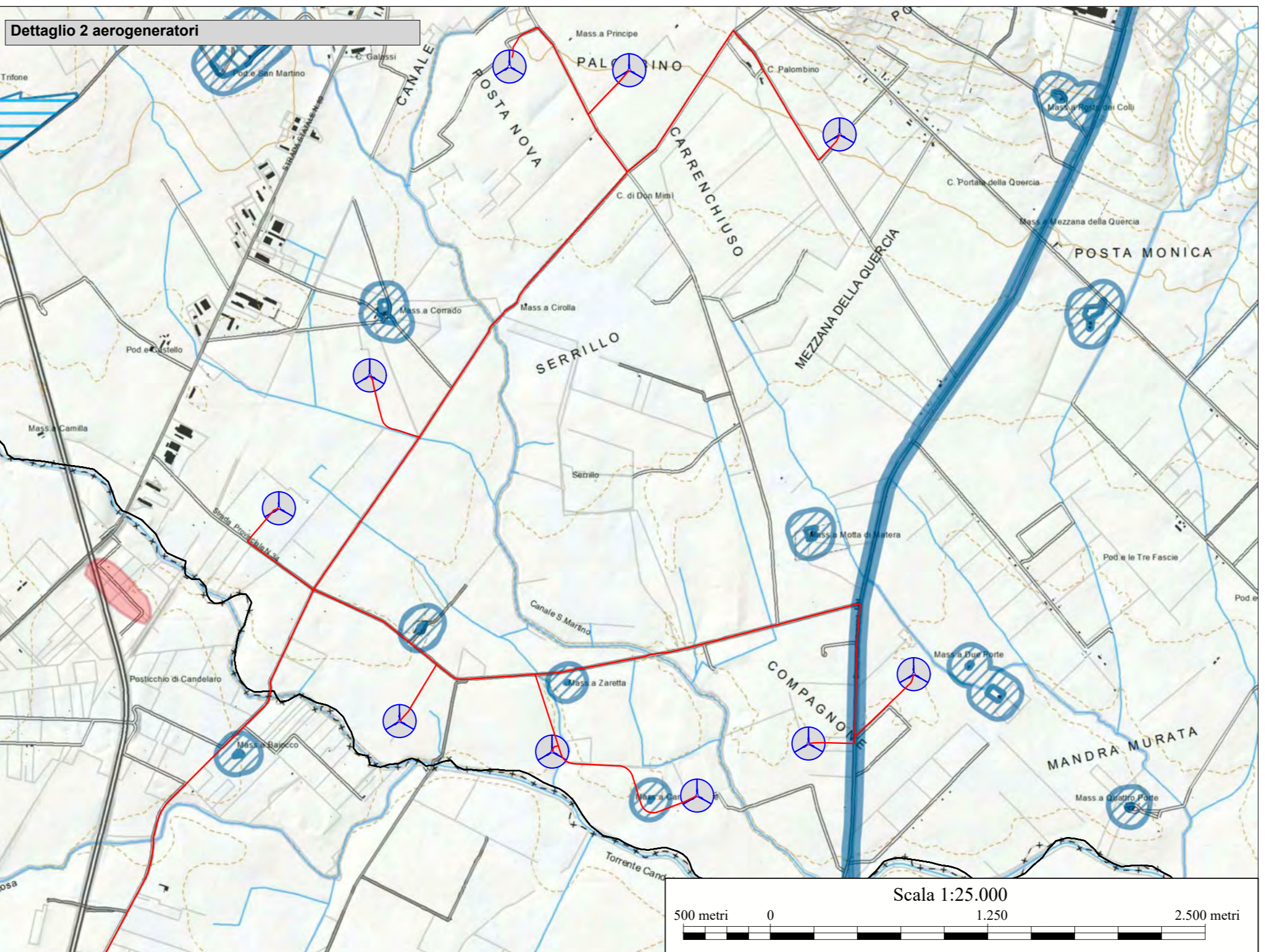
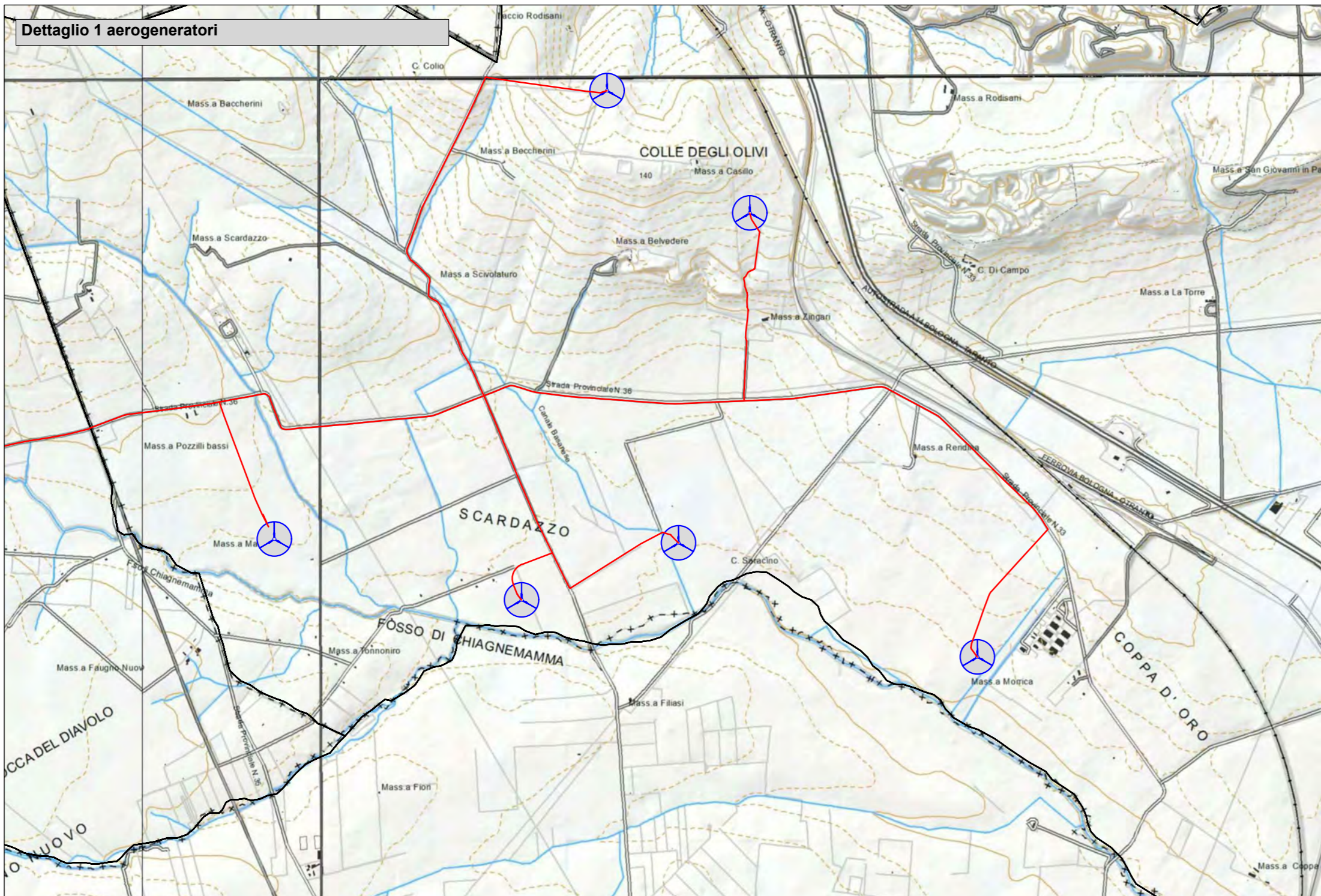
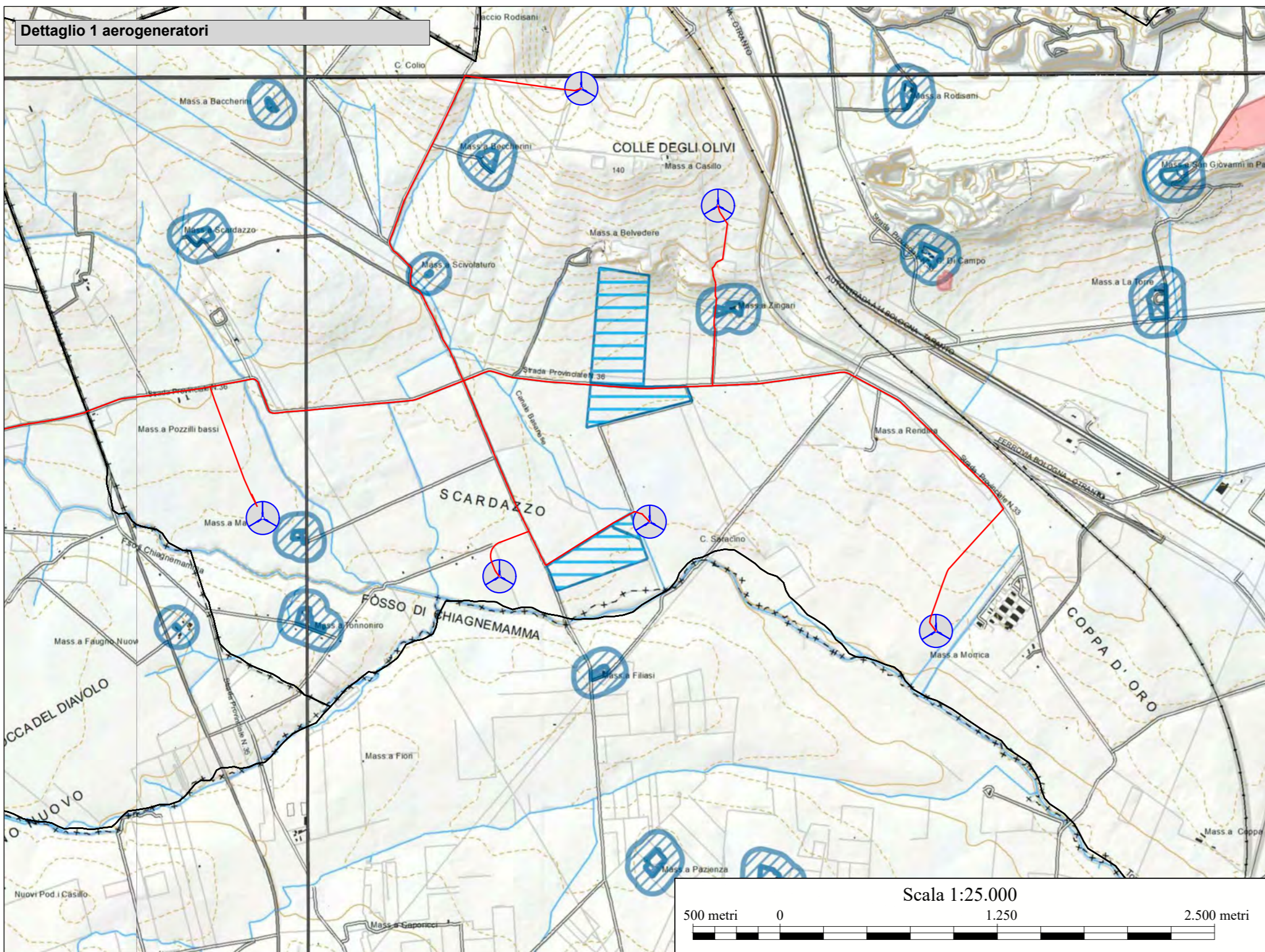
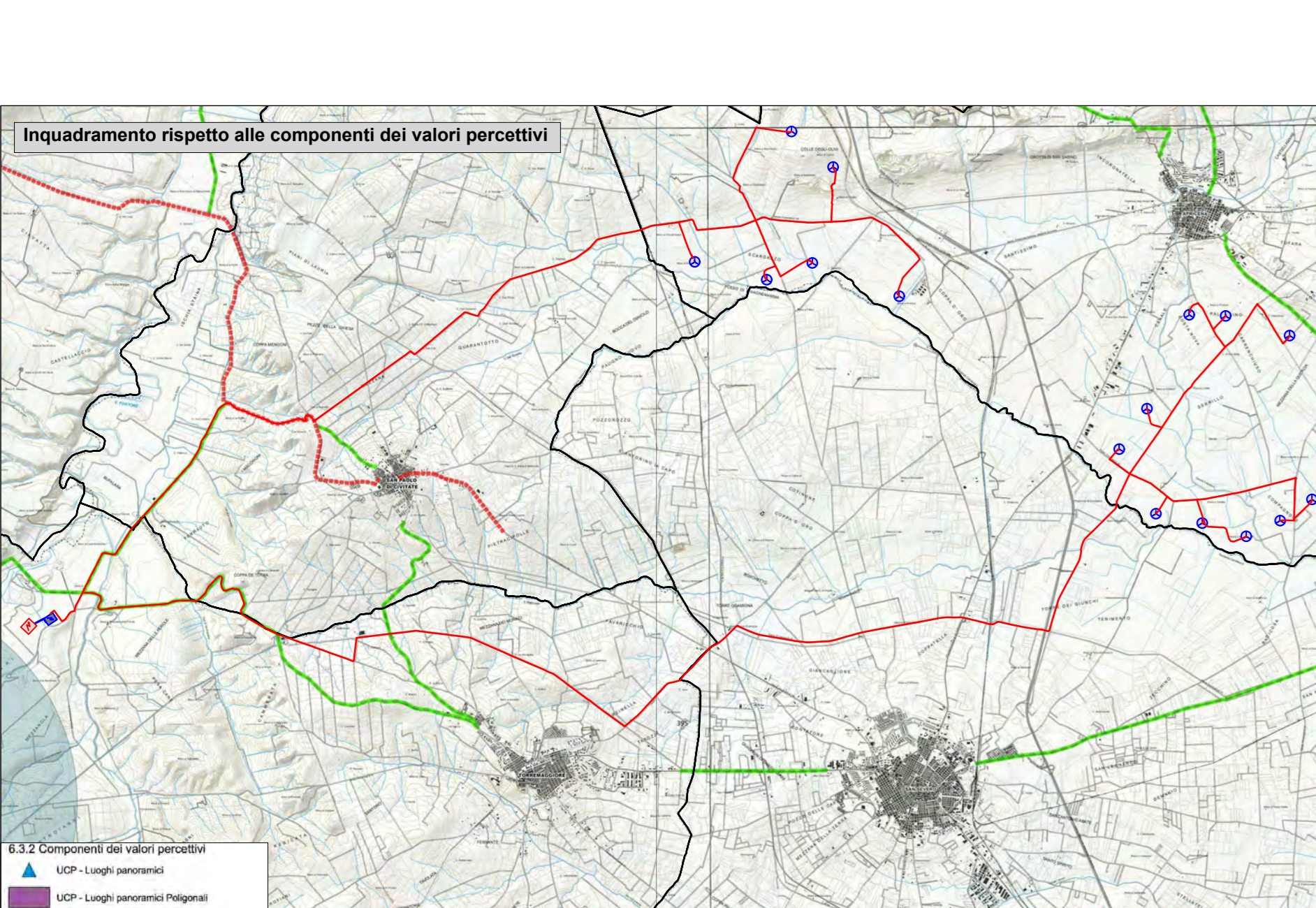

Legenda

Opere di progetto

- Aerogeneratori di progetto
- Area stazione di connessione Terna
- Area sottostazione di connessione utente
- Cavidotto MT di progetto
- Cavidotto AT di progetto
- Confini comunali

REGIONE PUGLIA
 PROVINCIA DI FOGGIA
COMUNE DI APRICENA
 LOCALITÀ INCORONATA - SAN SABINO

Oggetto:
PROGETTO DEFINITIVO PER LA COSTRUZIONE E L'ESERCIZIO DI UN IMPIANTO EOLICO AVENTE POTENZA PARI A 99,2 MW E RELATIVE OPERE DI CONNESSIONE - 16 AEROGENERATORI

Sezione:
SEZIONE C - STUDIO DI INSERIMENTO URBANISTICO E VINCOLISTICO

Elaborato:
INQUADRAMENTO RISPETTO AL PPTR - Parte 3 di 3

Nome file sorgente: SEZIONE C/EO.APR01.PD.C.01.dwg	Numero elaborato: EO.APR01.PD.C.01.3	Scala: Varie	Formato di stampa: 1500x470
Nome file stampa: EO.APR01.PD.APR01.PD.C.01.3.pdf	Tipologia: D		

Proponente:
E-WAY FINANCE S.p.A.
 Via Po, 23
 00198 ROMA (RM)
 P.IVA. 15773121007

Progettista:
E-WAY FINANCE S.p.A.
 Via Po, 23
 00198 ROMA (RM)
 P.IVA. 15773121007

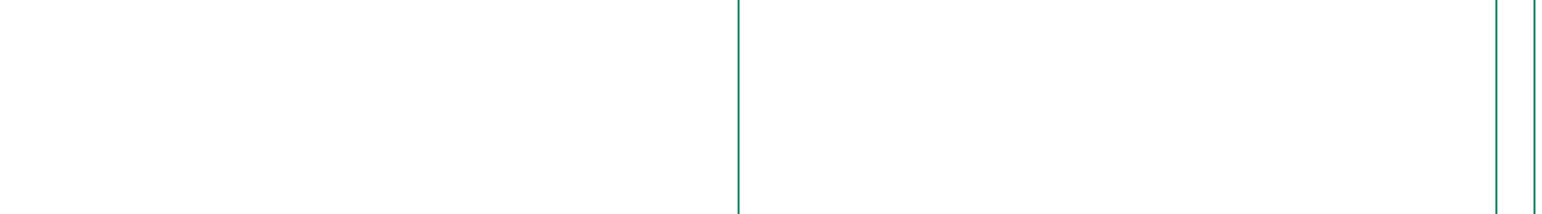

CODICE	REV. n.	DATA REV.	REDAZIONE	VERIFICA	VALIDAZIONE
EO.APR01.PD.C.01.3	00	12/2021	M.Botti	A.Bottone	A.Bottone

E-WAY FINANCE S.p.A. www.ewayfinance.it
 Sede legale: Via Po, 23, 00198 ROMA (RM) tel. +39 0648418000
 Sede operativa: Via Provinciale, 5, 80141 ALBANELLA (BN) tel. +39 0824864001