PIAZOLA_AP01.1

PIAZOLA_AP01.1	
Caratteristiche Tracciato di Progetto	
Quota Monte	126.40
Quota Valle	118.74
Lungh. Proiezione	94.46
Lungh. Sviluppo	97.56
Dislivello	7.66
Pendenza Minima	0.00 %
Pendenza Massima	100.00 %
Pendenza Media	52.06 %

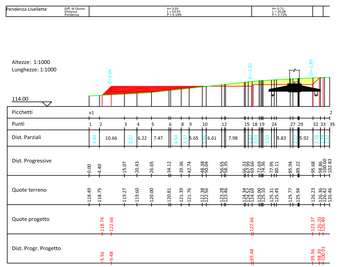

PIAZZOLA_AP01.3

PIAZZOLA_AP01.3	
Caratteristiche Tracciato di Progetto	
Quota Monte	122.66
Quota Valle	117.34
Lungh. Proiezione	77.87
Lungh. Sviluppo	81.22
Dislivello	5.32
Pendenza Minima	0.00 %
Pendenza Massima	-103.19 %
Pendenza Media	60.64 %

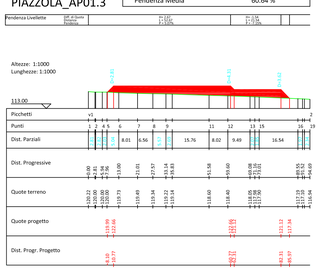

PIAZZPLA_AP01.2

PIAZZPLA_AP01.2	
Caratteristiche Tracciato di Progetto	
Quota Monte	122.82
Quota Valle	117.51
Lungh. Proiezione	65.31
Lungh. Sviluppo	67.51
Dislivello	5.31
Pendenza Minima	0.00 %
Pendenza Massima	100.00 %
Pendenza Media	66.67 %

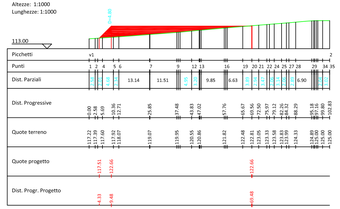

PIAZZOLA_AP01.4

PIAZZOLA_AP01.4	
Caratteristiche Tracciato di Progetto	
Quota Monte	124.83
Quota Valle	121.12
Lungh. Proiezione	75.24
Lungh. Sviluppo	76.61
Dislivello	3.71
Pendenza Minima	0.00 %
Pendenza Massima	114.96 %
Pendenza Media	55.46 %

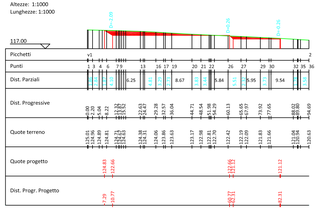

Pianta Piazzola AP01

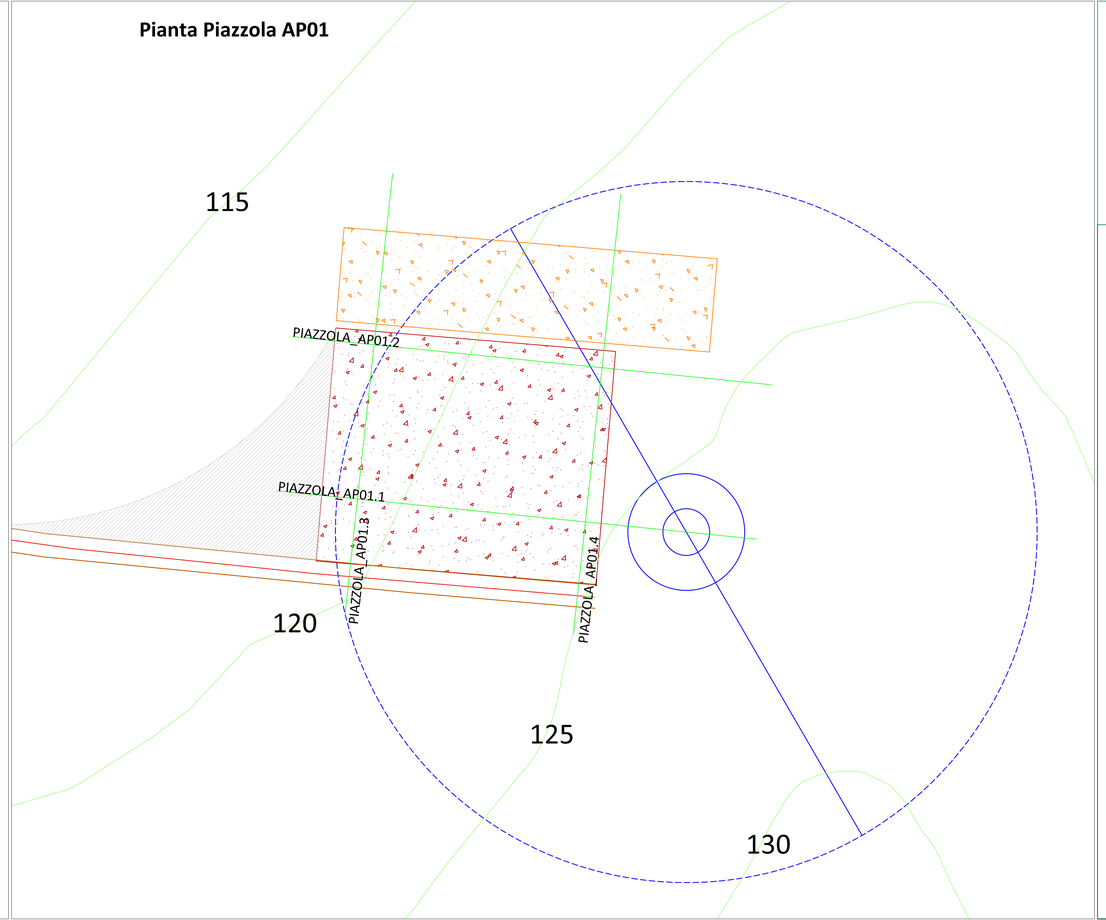

Layout di progetto in fase di cantiere

- Aerogeneratori di progetto del tipo VESTAS V162 - 6,2 MW
- Plinto di fondazione
- Piazzola di monataggio
- Piazzola di stoccaggio pale

Superfici di scavo e di riporto

- Area di scavo
- Area di riporto

REGIONE PUGLIA

PROVINCIA DI FOGGIA

COMUNE DI APRICENA

LOCALITÀ INCORONATA - SAN SABINO

Oggetto:

PROGETTO DEFINITIVO PER LA COSTRUZIONE E L'ESERCIZIO DI UN IMPIANTO EOLICO AVENTE POTENZA PARI A 99,2 MW E RELATIVE OPERE DI CONNESSIONE - 16 AEROGENERATORI

Sezione:

SEZIONE G - PROGETTO STRADALE

Elaborato:

PIANTA PROFILI SEZIONI DELLA PIAZZOLA AP01

Nome file sorgente:	Numero elaborato:	Scala:	Formato di stampa:
SEZIONE G PROGETTOSTRADALE/EO.APR01.PD.G.03.dwg	EO.APR01.PD.G.03.1	1:500 1:1000	1100x394
Nome file stampa: EO.APR01.PD.G.03.1.pdf	**Tipologia:** D		

Proponente:

E-WAY FINANCE S.p.A.
Via Po, 23
00198 ROMA (RM)
P.IVA. 15773121007

Firmato digitalmente da: CERRUTI DOMENICO
Data: 06/12/2021 17:02:41
E-WAY FINANCE S.p.A.
Via Po, 23
00198 ROMA
C.F./P.I. 15773121007

Progettista:

E-WAY FINANCE S.p.A.
Via Po, 23
00198 ROMA (RM)
P.IVA. 15773121007

Firmato digitalmente da: BOTTONE ANTONIO
Data: 06/12/2021 17:02:41

CODICE	REV. n.	DATA REV.	REDAZIONE	VERIFICA	VALIDAZIONE
EO.APR01.PD.G.03.1	00	12/2021	N.Caliendo	A.Bottone	A.Bottone