PIAZZOLA_AP02.1

PIAZZOLA_AP02.1	
Caratteristiche Tracciato di Progetto	
Quota Monte	111.86
Quota Valle	107.29
Lungh. Proiezione	89.94
Lungh. Sviluppo	91.83
Dislivello	4.57
Pendenza Minima	0.00 %
Pendenza Massima	100.00 %
Pendenza Media	60.00 %

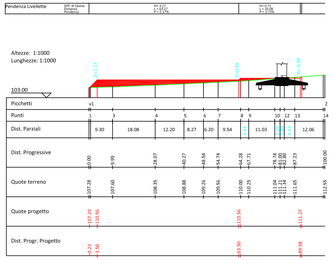

PIAZZOLA_AP02.2

PIAZZOLA_AP02.2	
Caratteristiche Tracciato di Progetto	
Quota Monte	111.00
Quota Valle	107.70
Lungh. Proiezione	64.30
Lungh. Sviluppo	66.10
Dislivello	3.30
Pendenza Minima	0.00 %
Pendenza Massima	100.81 %
Pendenza Media	66.89 %

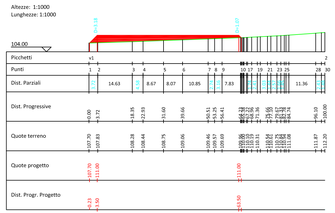

PIAZZOLA_AP2.3

PIAZZOLA_AP2.3	
Caratteristiche Tracciato di Progetto	
Quota Monte	111.00
Quota Valle	107.85
Lungh. Proiezione	75.55
Lungh. Sviluppo	77.85
Dislivello	3.15
Pendenza Minima	0.00 %
Pendenza Massima	-100.00 %
Pendenza Media	60.00 %

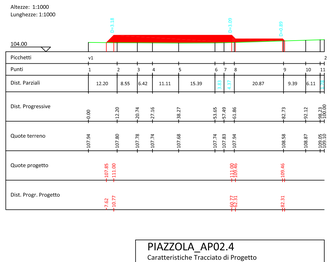

PIAZZOLA_AP02.4

PIAZZOLA_AP02.4	
Caratteristiche Tracciato di Progetto	
Quota Monte	111.00
Quota Valle	109.70
Lungh. Proiezione	52.13
Lungh. Sviluppo	53.02
Dislivello	1.30
Pendenza Minima	0.00 %
Pendenza Massima	-100.00 %
Pendenza Media	66.67 %

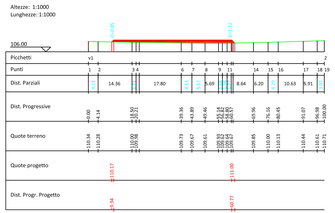

Pianta Piazzola AP02

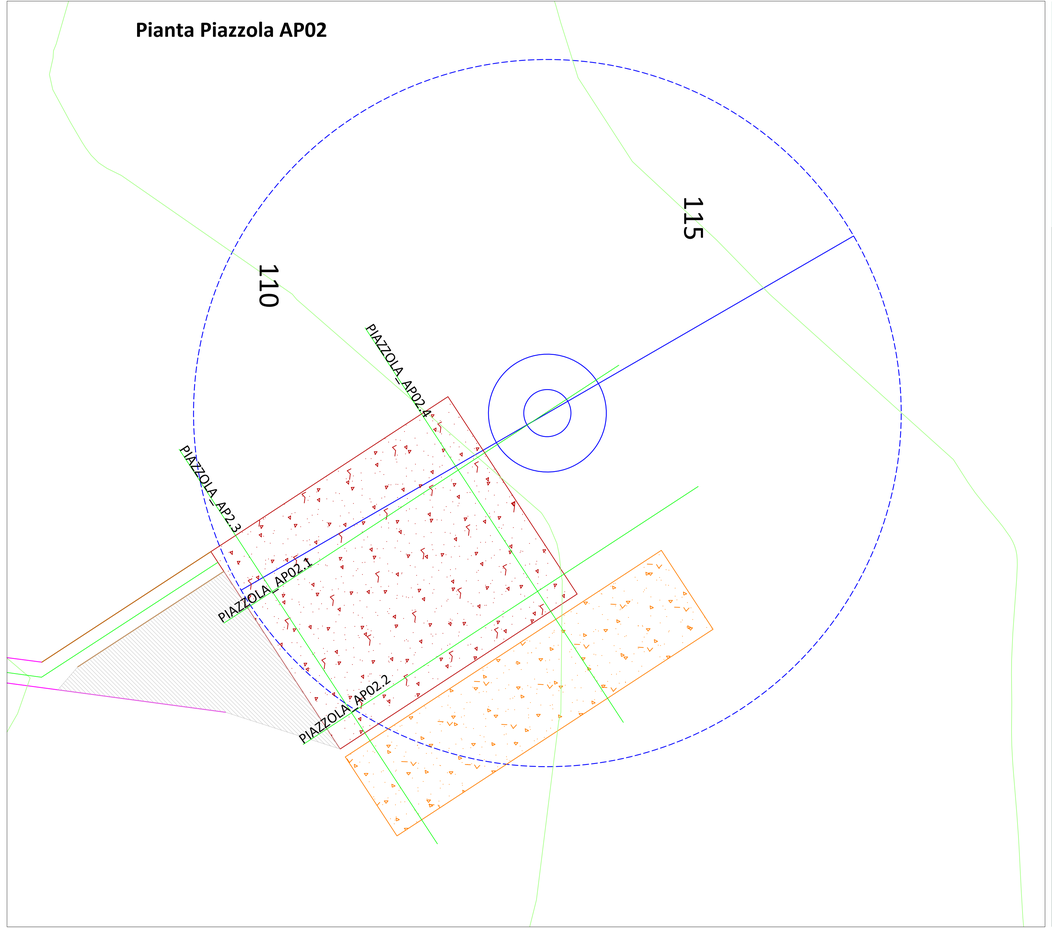

Layout di progetto in fase di cantiere

- Aerogeneratori di progetto del tipo VESTAS V162 - 6,2 MW
- Plinto di fondazione
- Piazzola di monataggio
- Piazzola di stoccaggio pale

Superfici di scavo e di riporto

- Area di scavo
- Area di riporto

REGIONE PUGLIA

PROVINCIA DI FOGGIA

COMUNE DI APRICENA

LOCALITÀ INCORONATA - SAN SABINO

Oggetto:

PROGETTO DEFINITIVO PER LA COSTRUZIONE E L'ESERCIZIO DI UN IMPIANTO EOLICO AVENTE POTENZA PARI A 99,2 MW E RELATIVE OPERE DI CONNESSIONE - 16 AEROGENERATORI

Sezione:

SEZIONE G - PROGETTO STRADALE

Elaborato:

PIANTA PROFILI SEZIONI DELLA PIAZZOLA AP02

Nome file sorgente:	Numero elaborato:	Scala:	Formato di stampa:
SEZIONE G PROGETTOSTRADALE/EO.APR01.PD.G.03.dwg	EO.APR01.PD.G.03.2	1:500 1:1000	1100x394
Nome file stampa: EO.APR01.PD.G.03.2.pdf	**Tipologia:** D		

Proponente:

E-WAY FINANCE S.p.A.
Via Po, 23
00198 ROMA (RM)
P.IVA. 15773121007

Firmato digitalmente da: CERRUTI DOMENICO
Data: 28/12/2021 17:17:33
E-WAY FINANCE S.p.A. Via Po, 23 00198 ROMA C.F./P.I. 15773121007

Progettista:

E-WAY FINANCE S.p.A.
Via Po, 23
00198 ROMA (RM)
P.IVA. 15773121007

Firmato digitalmente da: BOTTONE ANTONIO
Data: 28/12/2021 17:25:48

CODICE	REV. n.	DATA REV.	REDAZIONE	VERIFICA	VALIDAZIONE
EO.APR01.PD.G.03.2	00	12/2021	N.Caliendo	A.Bottone	A.Bottone