



COMMISSARIO DELEGATO PER L'EMERGENZA  
 DETERMINATASI NEL SETTORE DEL TRAFFICO E DELLA MOBILITÀ NEL  
 TERRITORIO DELLE PROVINCE DI TREVISO E VICENZA

# SUPERSTRADA A PEDAGGIO PEDEMONTANA VENETA

### CONCESSIONARIO



**SPV srl**  
 Via Inverio, 24/A  
 10146 Torino

Società di progetto ai sensi dell'art. 156 D.LGS 163/06  
 subentrato all'ATI



SIS Scpa  
 Via Inverio, 24/A  
 10146 Torino



SACYR S.A.



INC S.p.A.



SPAL S.p.A.



INFRAESTRUCTURAS S.A.  
 Paseo de la Castellana, 83-85  
 28046 Madrid

### PROGETTISTA

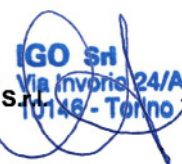

**Ingegneria Grandi Opere S.r.l.**  
 Via Inverio, 24/A  
 10146 Torino

### RESPONSABILE PROGETTAZIONE



ORDINE DEGLI INGEGNERI  
 DELLA PROVINCIA DI CUNEO  
 1211 Dott. Ing. *Claudio Dogliani*

### RESPONSABILE INTEGRAZIONE PRESTAZIONI SPECIALISTICHE



### SUPPORTO ALLA PROGETTAZIONE DELL'INFRASTRUTTURA E DELLE OPERE CIVILI



### COORDINATORE PER LA SICUREZZA IN FASE DI PROGETTAZIONE



### GEOLOGO

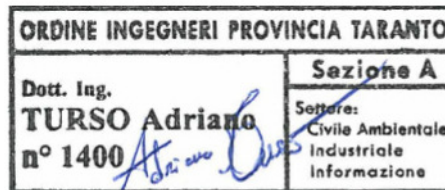

N. Progr. \_\_\_\_\_  
 CARTELLA N. \_\_\_\_\_

**PROGETTO DEFINITIVO**  
 (C.U.P. H51B03000050009)

LOTTO 3 - TRATTA "F"  
 Dal Km. 54+755 al Km 55+495

### TITOLO ELABORATO:

**PIANO DI INSERIMENTO PAESAGGISTICO  
 LETTURA PERCETTIVA  
 REPERTORIO DEI QUADRI PAESAGGISTICI**

P V D A M G E G E 3 F 0 0 0 - 0 2 4 0 0 0 1 R A 0

SCALA: -

REV.	DESCRIZIONE	REDATTO	DATA	VERIFICATO	DATA	APPROVATO	DATA
0	PRIMA EMISSIONE	PROTECO	05/03/2012	IGO	09/03/2012	SIS	14/03/2012

### IL RESPONSABILE DEL PROCEDIMENTO:

Ing. Giuseppe FASIOLO

### IL COMMISSARIO:

Ing. Silvano VERNIZZI

### VALIDAZIONE:

PROTOCOLLO : \_\_\_\_\_

DEL: \_\_\_\_\_

Nel seguente documento viene rappresentato il Quadro Paesaggistico, estrapolato dal Piano di Inserimento Paesaggistico, del Terzo Ambito Figurativo, dai Colli Asolani e quadrilatero di Bassano alla Pianura di Montebelluna, in cui si colloca il Progetto Definitivo del Lotto 3 – Tratto F (Km 54+755 al Km 55+495).

**AMBITO FIGURATIVO: AF3**

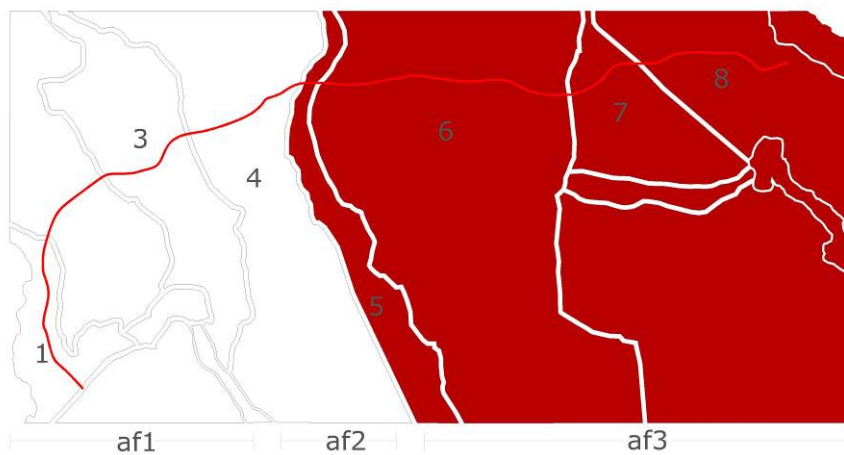

Unità di paesaggio:

**UP6 - Colli Asolani e quadrilatero di Bassano**

### QP43

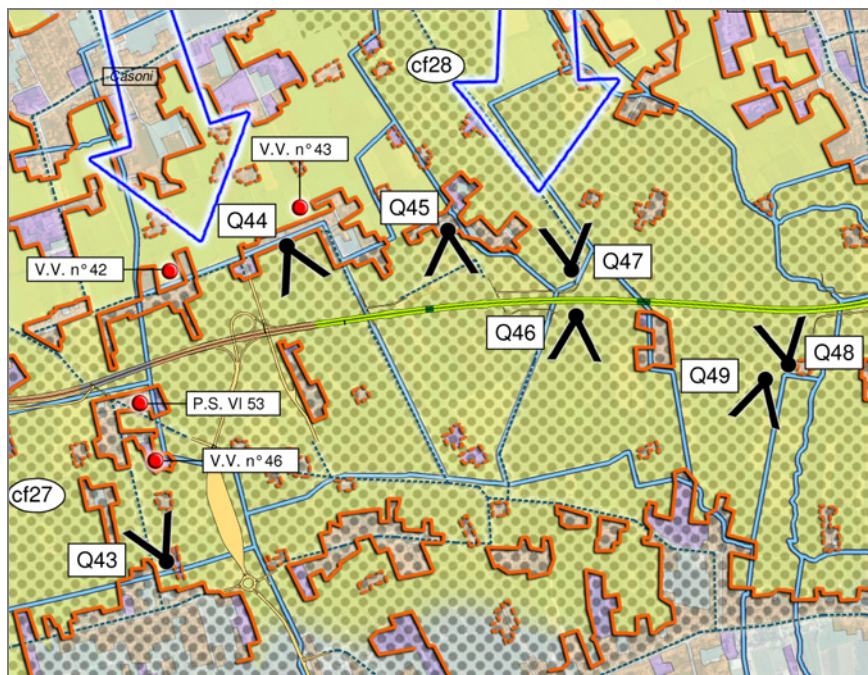

Vista da via Ca'Mora verso l'omonimo borgo.



*Componenti del quadro:*

Strada di campagna, contesto agricolo e sullo sfondo gli edifici storici del borgo.

### QP44

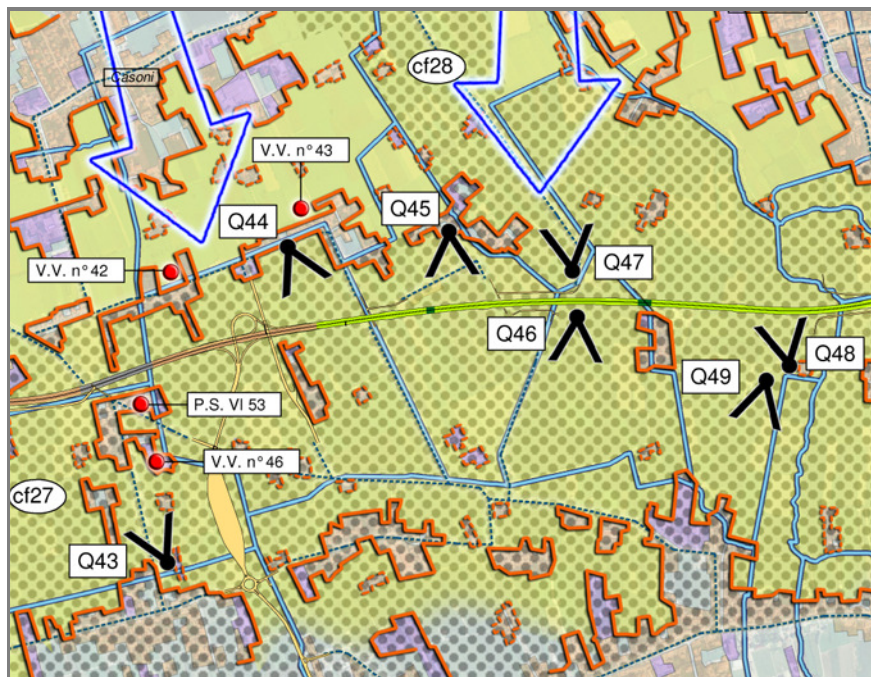

Vista aperta da via San Daniele verso l'area agricola.



Componenti del quadro:  
contesto agricolo e vegetazione ripariale sullo sfondo.

### QP45

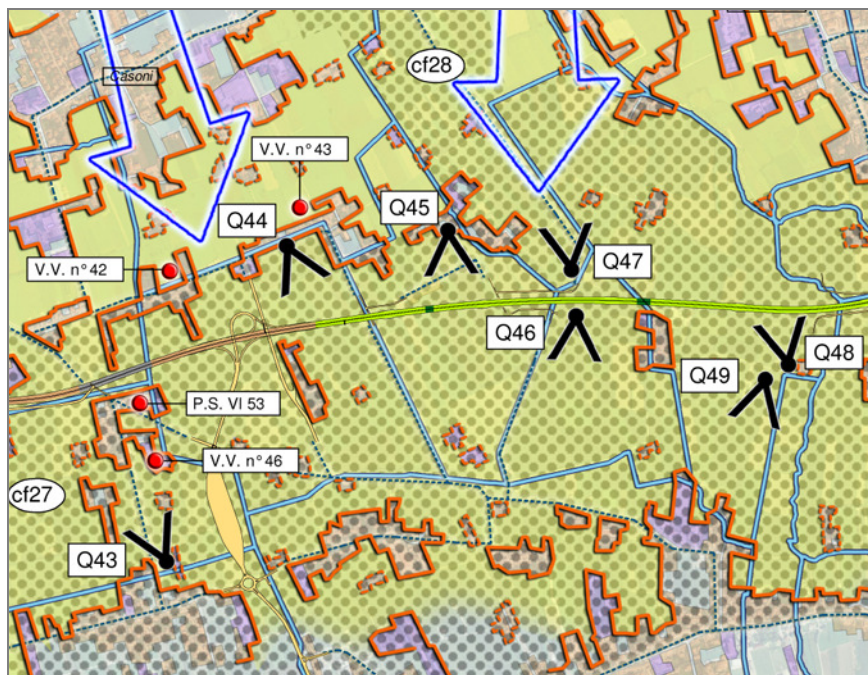

Vista da via Postumia verso corte rurale.



*Componenti del quadro:*  
 contesto rurale con vigneti sulla destra e filari di alberi con roggia sulla sinistra, sullo sfondo verso sinistra corte rurale.

### QP46

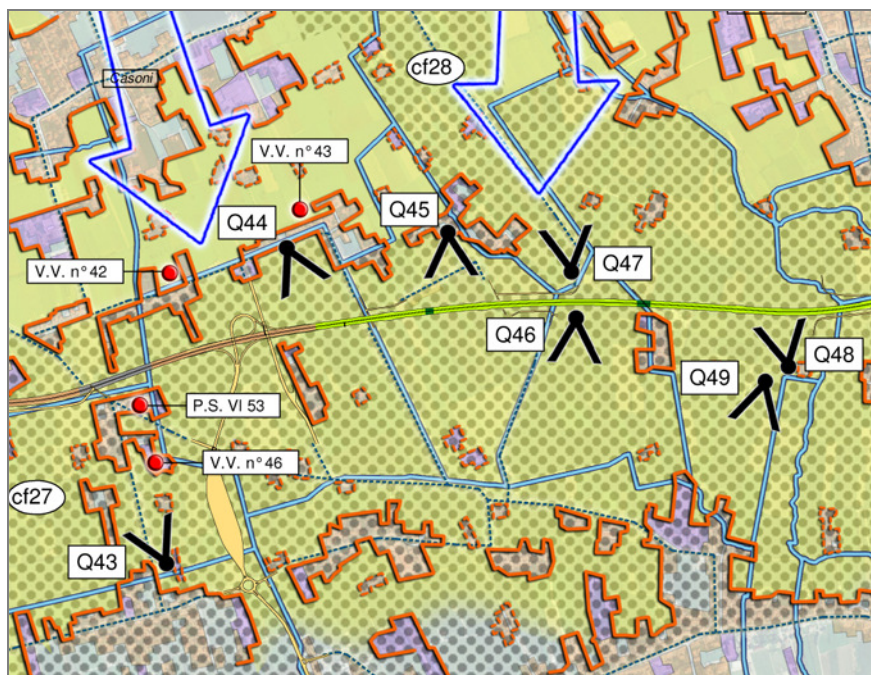

Vista da Via Pietro Farronato verso contesto rurale.



*Componenti del quadro:*

Strada di campagna, contesto agricolo, e le montagne sullo sfondo che inquadrano la scenna.

### QP47

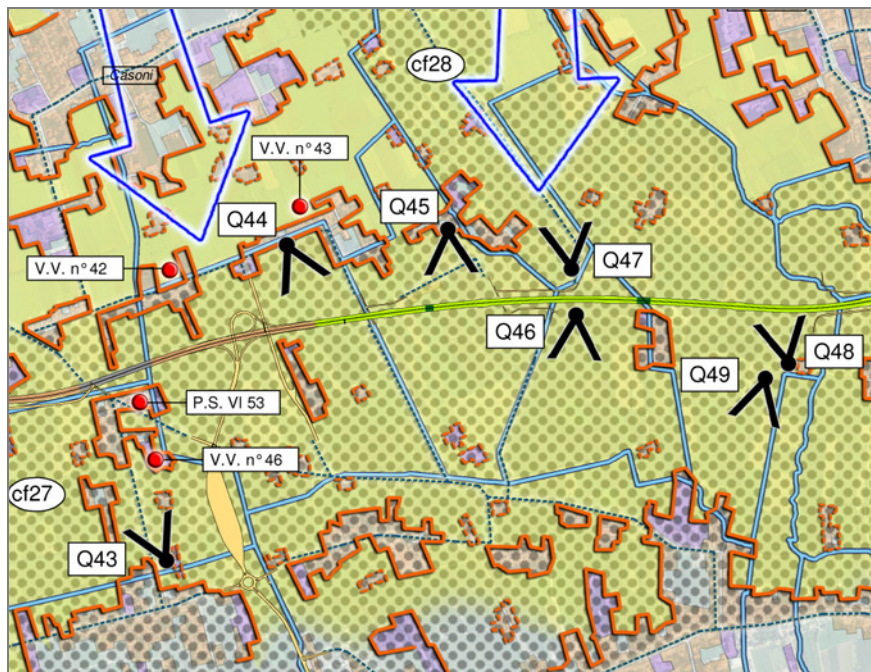

Vista aperta verso area agricola.



Componenti del quadro:  
Strada di campagna, contesto agricolo, corti rurali, e prealpi sullo sfondo.



## QP48

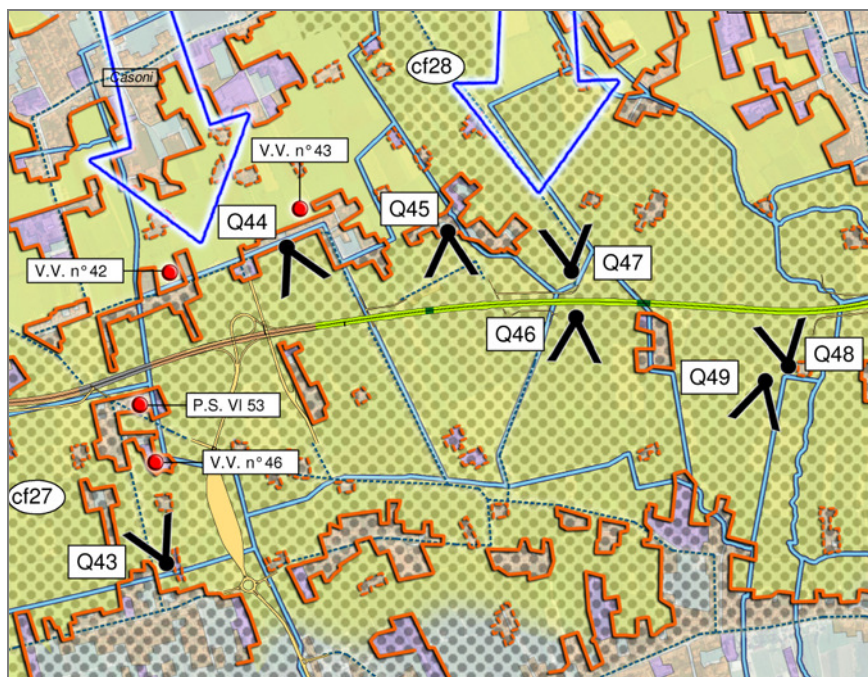

Vista da Via Monte Marmolada.



*Componenti del quadro:*

campagna aperta, case poste ai due estremi e vegetazione ripariale sullo sfondo.

### QP49

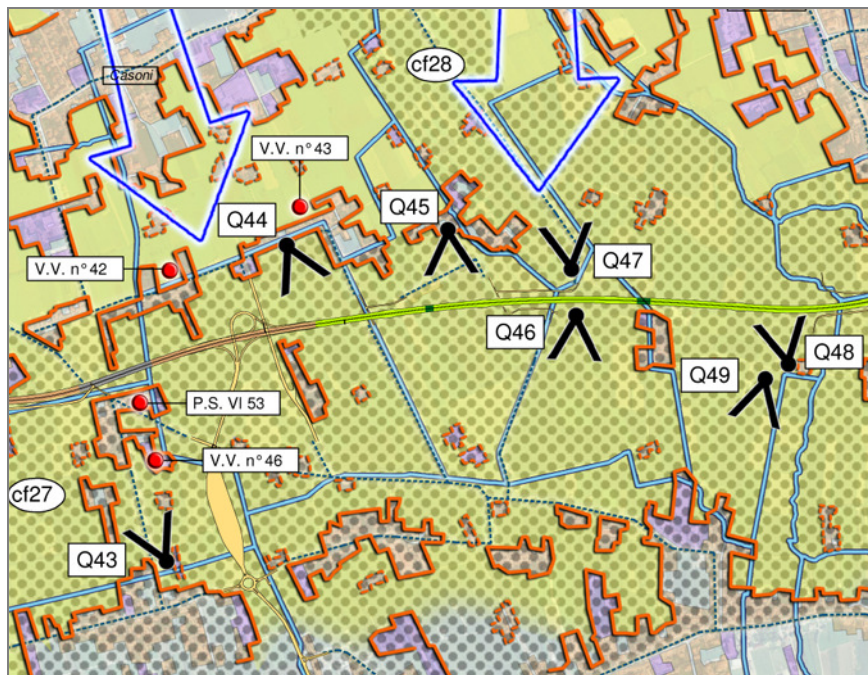

Vista da Via Monte Marmolada verso area agricola.



*Componenti del quadro:*

Contesto agricolo, un albero sulla sinistra e sullo sfondo borghi rurali, corti rurali e vegetazione ripariale.

## QP50

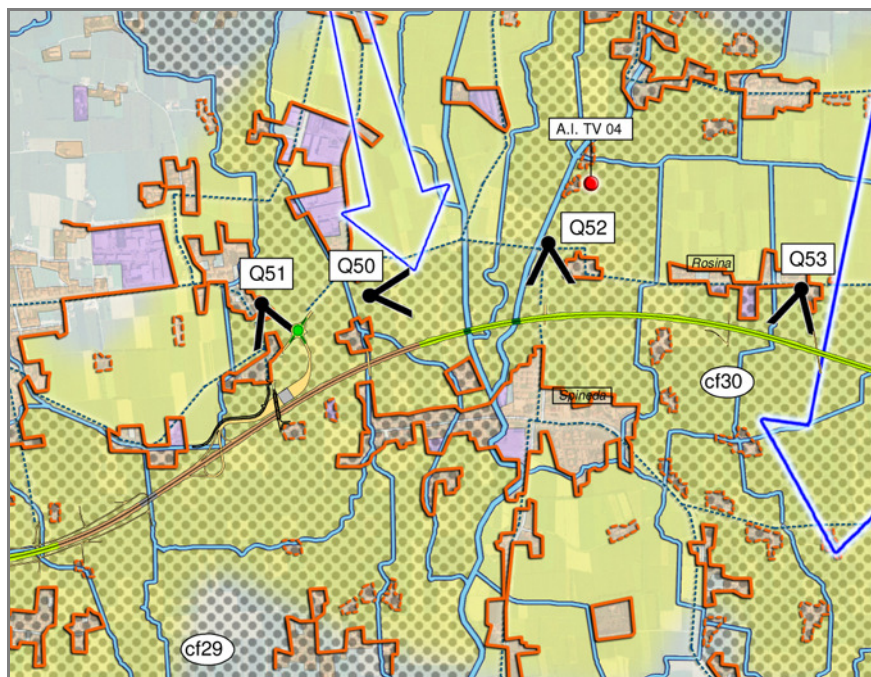

Vista da Via Fonte verso campagna aperta.



### *Componenti del quadro:*

Strada di campagna, contesto agricolo, corti rurali, e filari di alberi che chiudono la vista sul lato destro e sullo sfondo.

### QP51

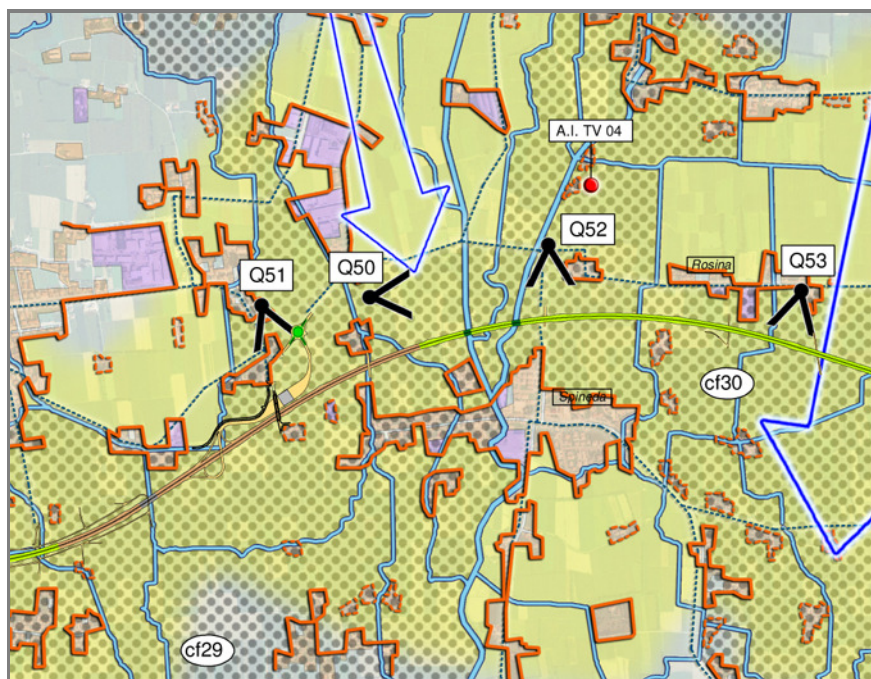

Vista da Via San Zenone verso Manzolino.



Componenti del quadro:

Repertorio dei quadri paesaggistici

Strada di scorrimento, roggia, corti rurali, contesto rurale e il borgo di Manzolino sullo sfondo.

**QP52**

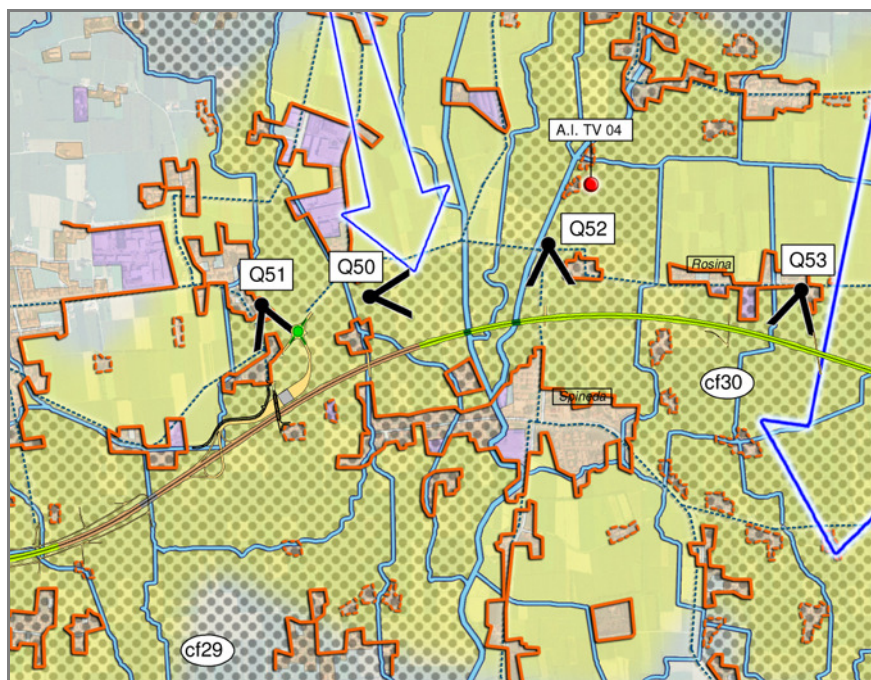

Vista su corso d'acqua e zona agricola.



## Repertorio dei quadri paesaggistici

*Componenti del quadro:*

Corso d'acqua con propria vegetazione ripariale, area rurale e fitta vegetazione che protegge corte rurali sullo sfondo.

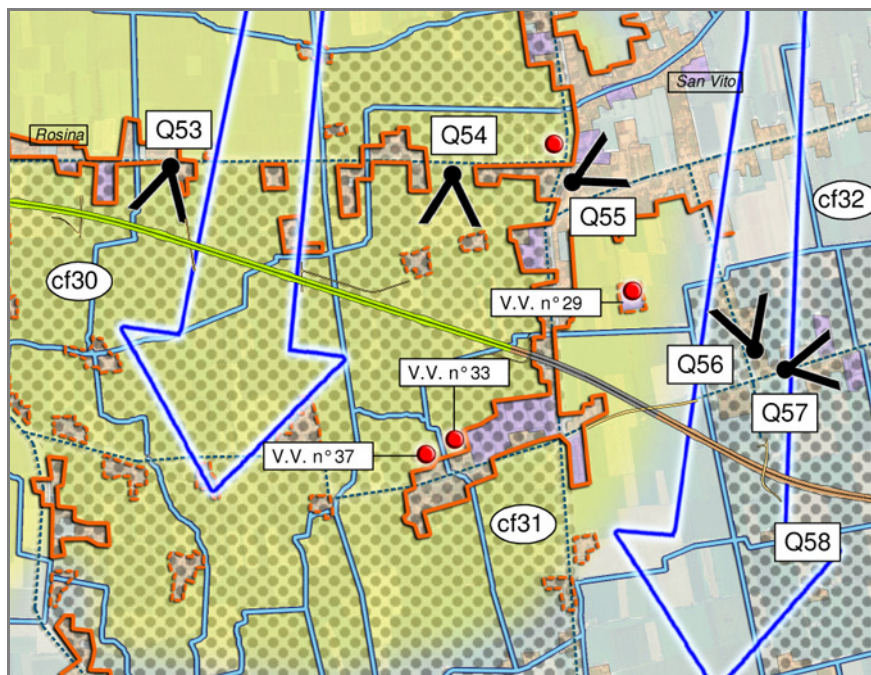
**QP53**

Vista aperta da via Rosina verso area rurale.

Repertorio dei quadri paesaggistici



Componenti del quadro:  
Contesto agricolo in primo piano e vegetazione ripariale sullo sfondo.

QP54

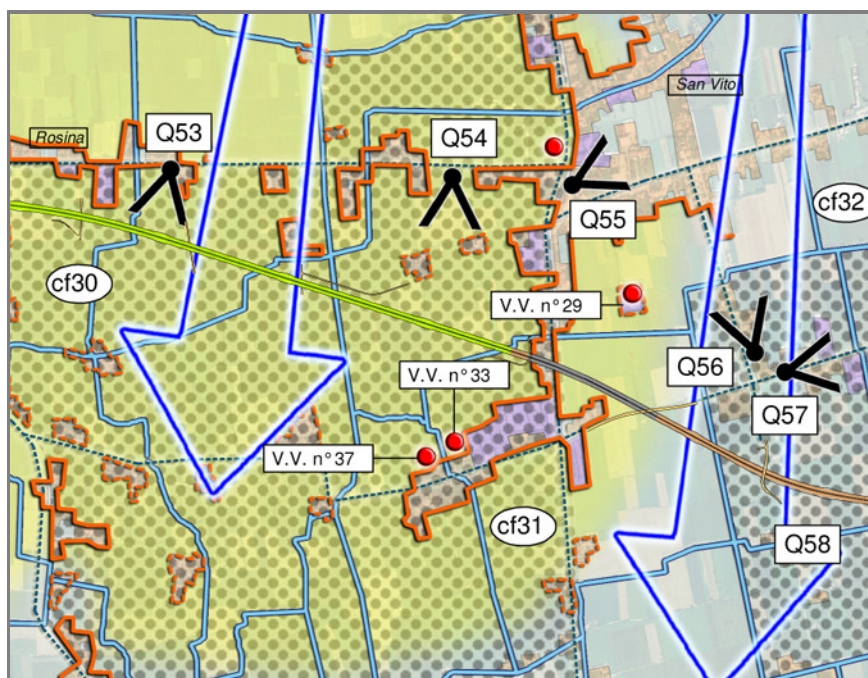

Vista da Via Rosina verso strada di campagna.

Repertorio dei quadri paesaggistici



*Componenti del quadro:*

Strada di campagna, contesto agricolo, corti rurali, , sullo sfondo corti rurali e vegetazione ripariale che chiude la scena ad est.

**QP55**

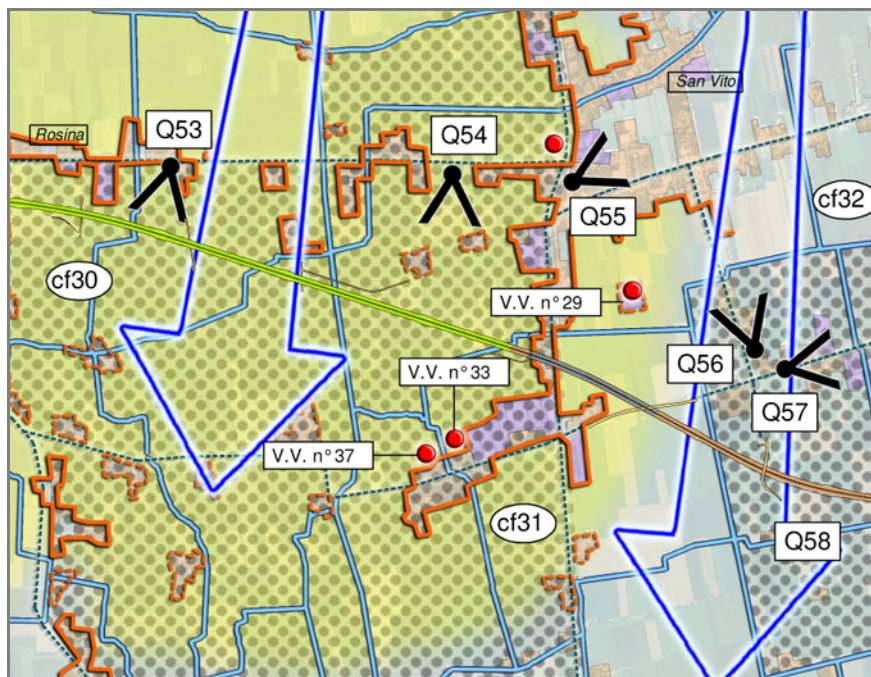



Vista da Via Rosina verso la piazza di Altivole.



*Componenti del quadro:*

Contesto urbano con la piazza del paese, il campanile e la rispettiva chiesa sullo sfondo.

**QP56**

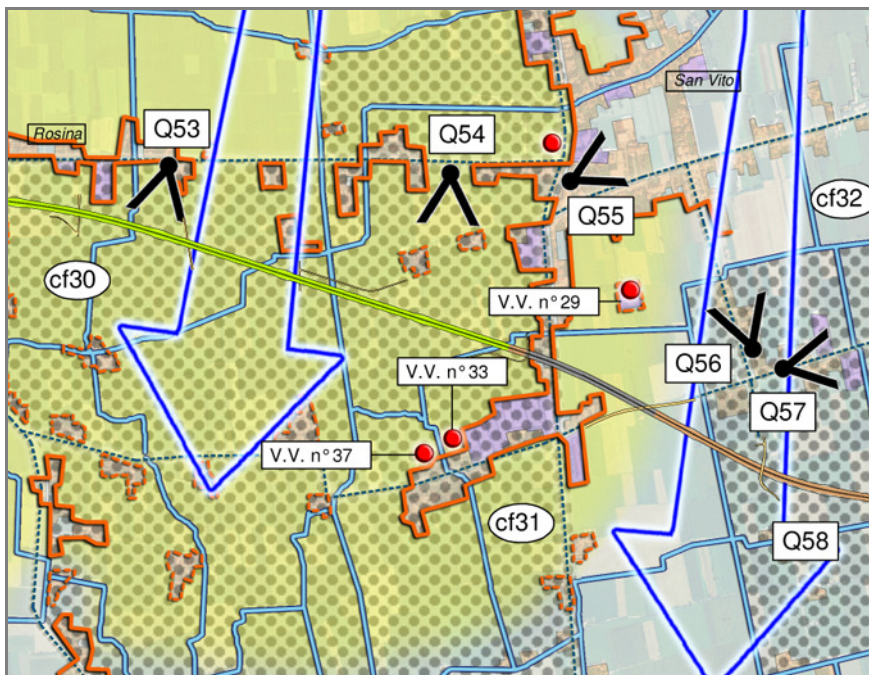

Repertorio dei quadri paesaggistici

Vista da via degli Alpini verso area agricola .



*Componenti del quadro:*

Strada di campagna, contesto agricolo, corti rurali, campanile di Altivole sullo sfondo, vigneti verso la parte est della scena e la vegetazione del cimitero di Altivole sulla parte ovest.

**QP57**

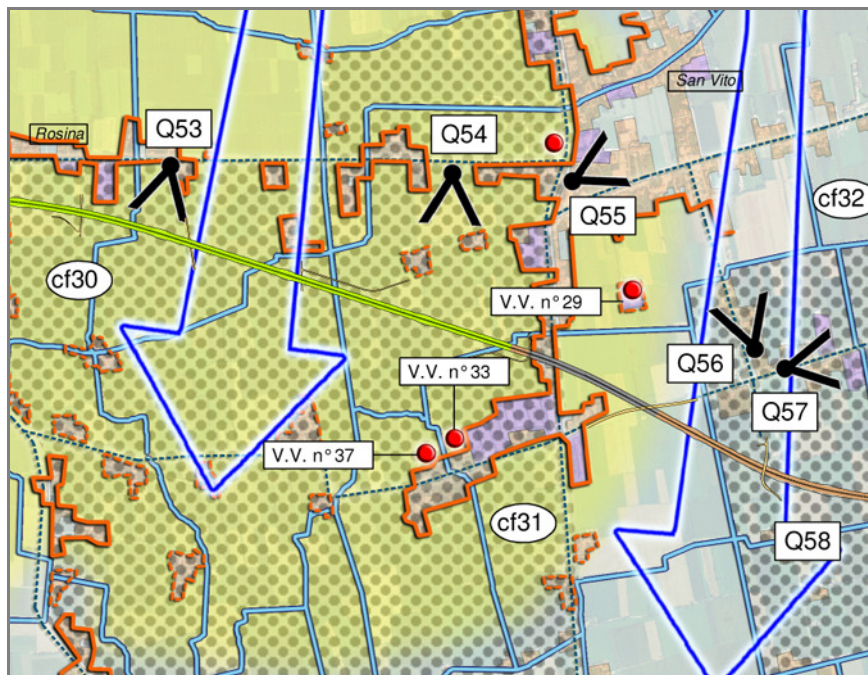

Vista da Via degli Alpini verso area agricola .



*Componenti del quadro:*

Strada di scorrimento, vigneti, vegetazione ripariale e un pioppeto sullo sfondo.

**QP58**

Repertorio dei quadri paesaggistici

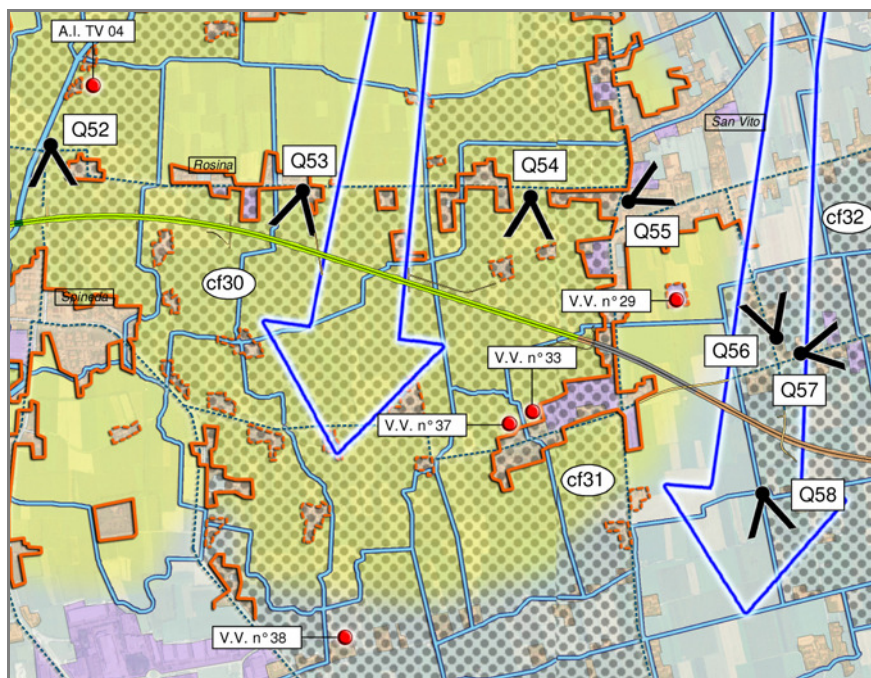

Vista da Via Palazzetto verso pioppeto.



Componenti del quadro:  
Strada di campagna , una roggia e un pioppeto sullo sfondo.

**QP59**

Repertorio dei quadri paesaggistici

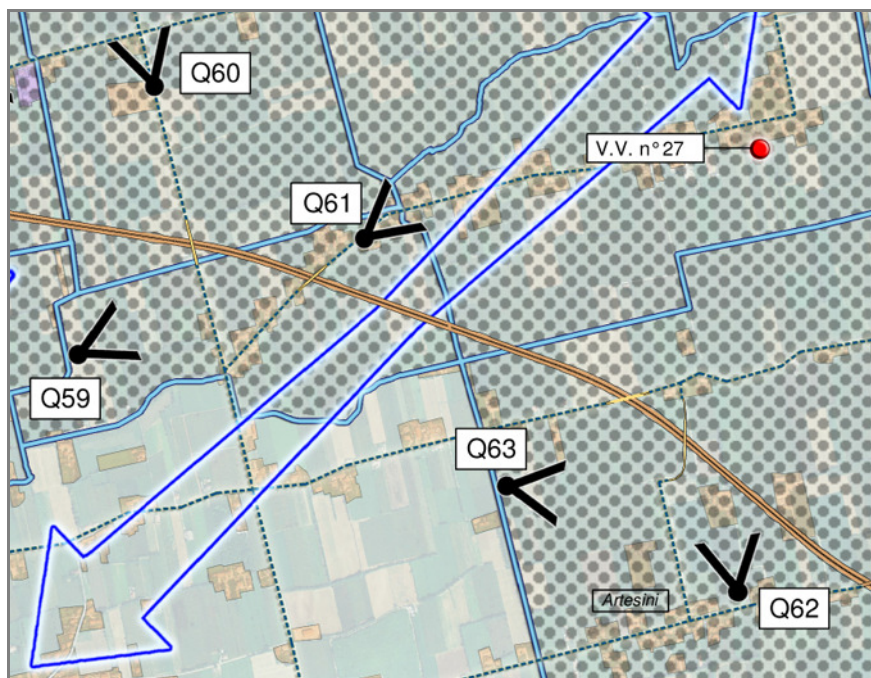

Vista da Via Aurelia verso contesto agricolo.



*Componenti del quadro:*

Contesto agricolo, una roggia che taglia la scena da sinistra verso destra e la sua rispettiva vegetazione ripariale, le prealpi sullo sfondo.

## QP60

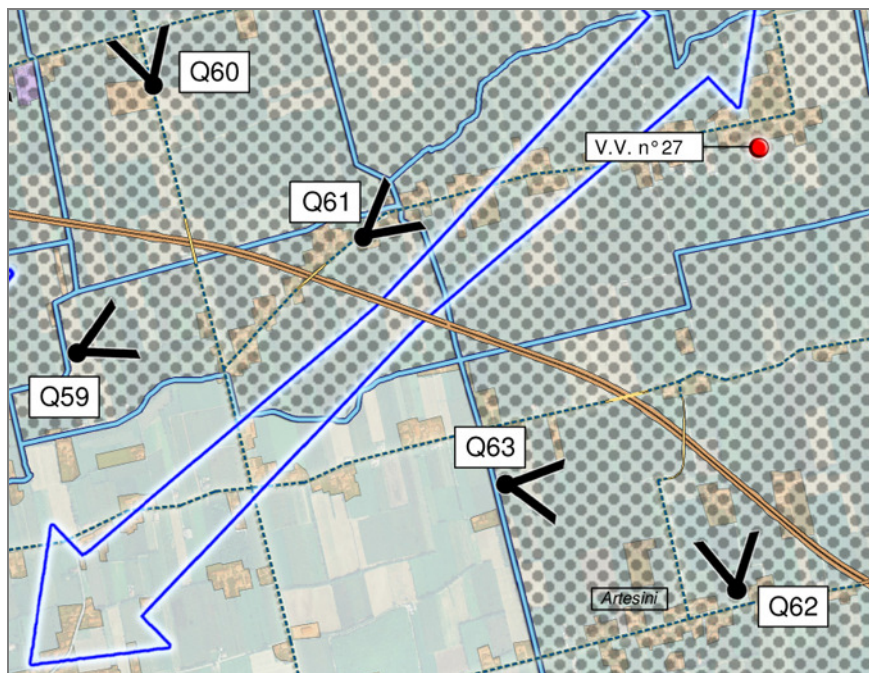

Vista da Via Aurelia verso il massiccio del Grappa.



*Componenti del quadro:*

Strada di campagna, contesto agricolo, corti rurali, roggia ed il massiccio del Grappa che si staglia sullo sfondo.

## QP61

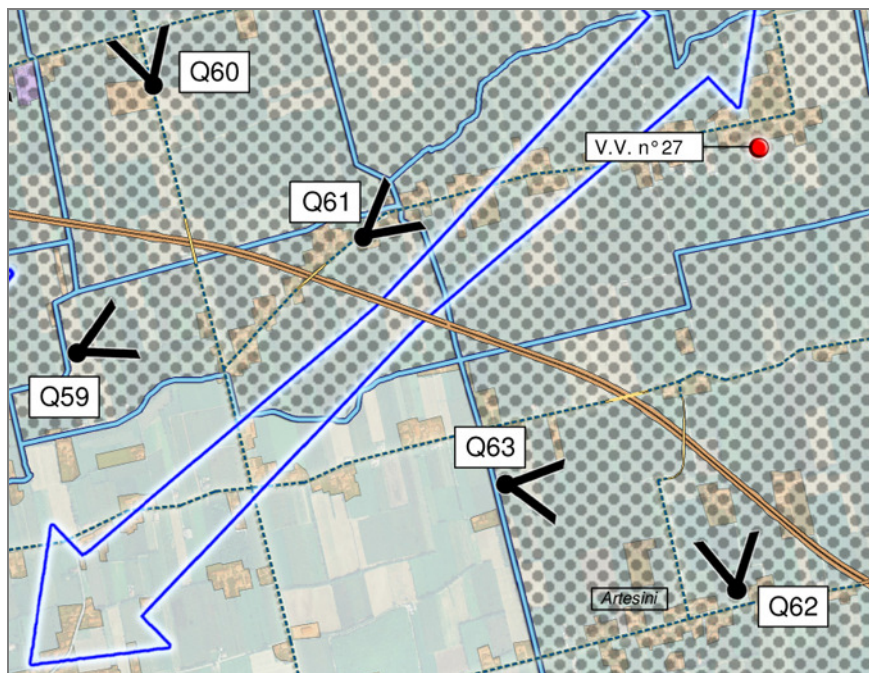

Vista da Via Pio X verso la rocca di Asolo .

*Componenti del quadro:*

Contesto agricolo, corti rurali, roggia e rispettiva vegetazione ripariale, coltivazioni di granoturco sulla destra, i colli asolani e la sua rocca sullo sfondo, incorniciate a loro volta dalle prealpi.

### QP62

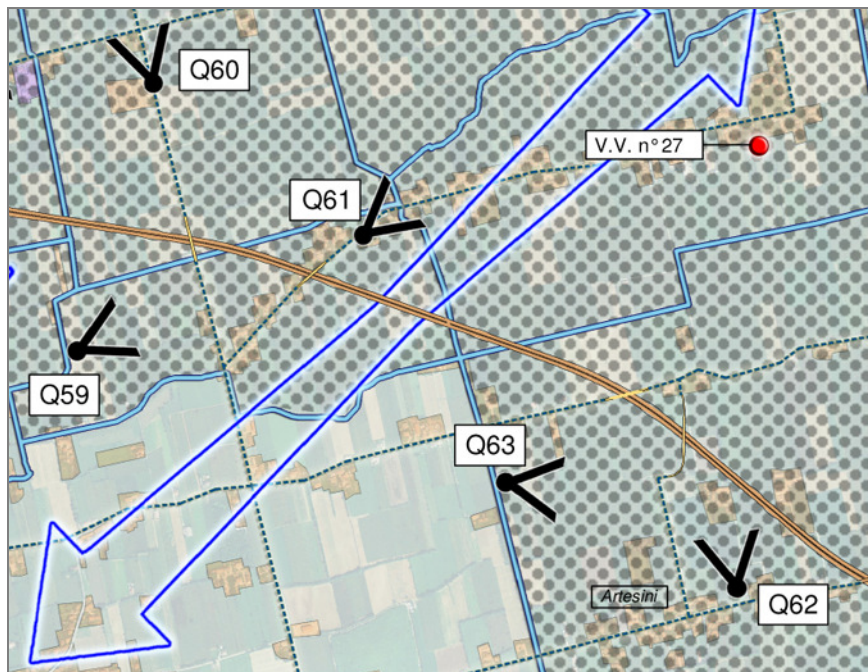

Vista del borgo rurale di Artesini.

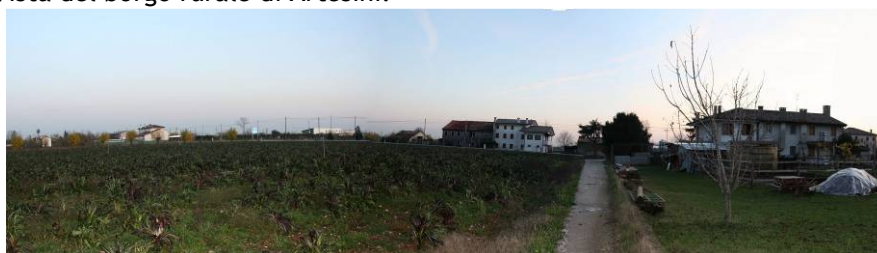

*Componenti del quadro:*

Strada di campagna, contesto agricolo, e corti rurali del borgo Artesini.



### QP63

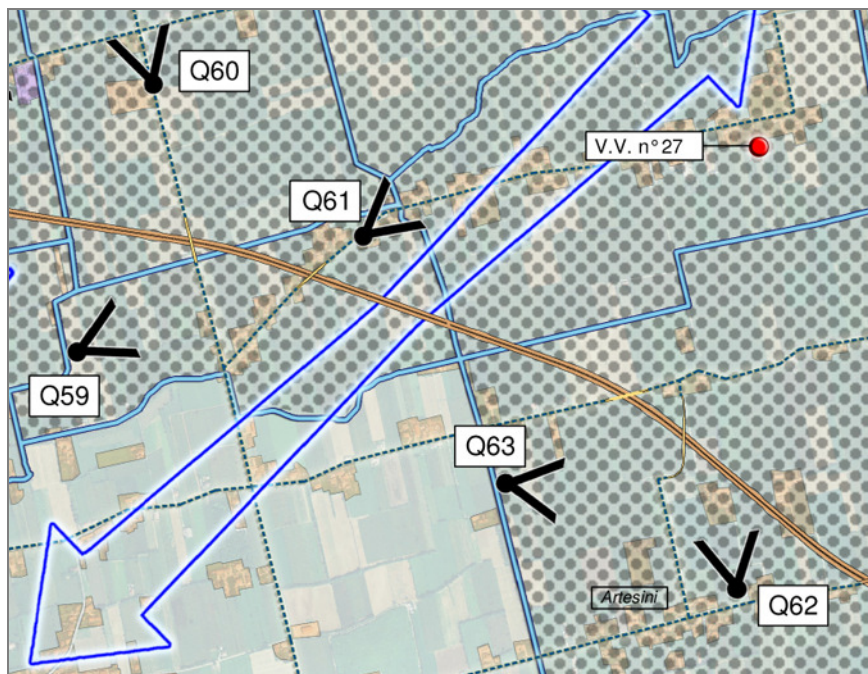

Vista da Via Pio X.



*Componenti del quadro:*

Strada di campagna, contesto agricolo, corti rurali sullo sfondo e roggia con rispettiva vegetazione ripariale sulla sinistra.

*Repertorio dei quadri paesaggistici*