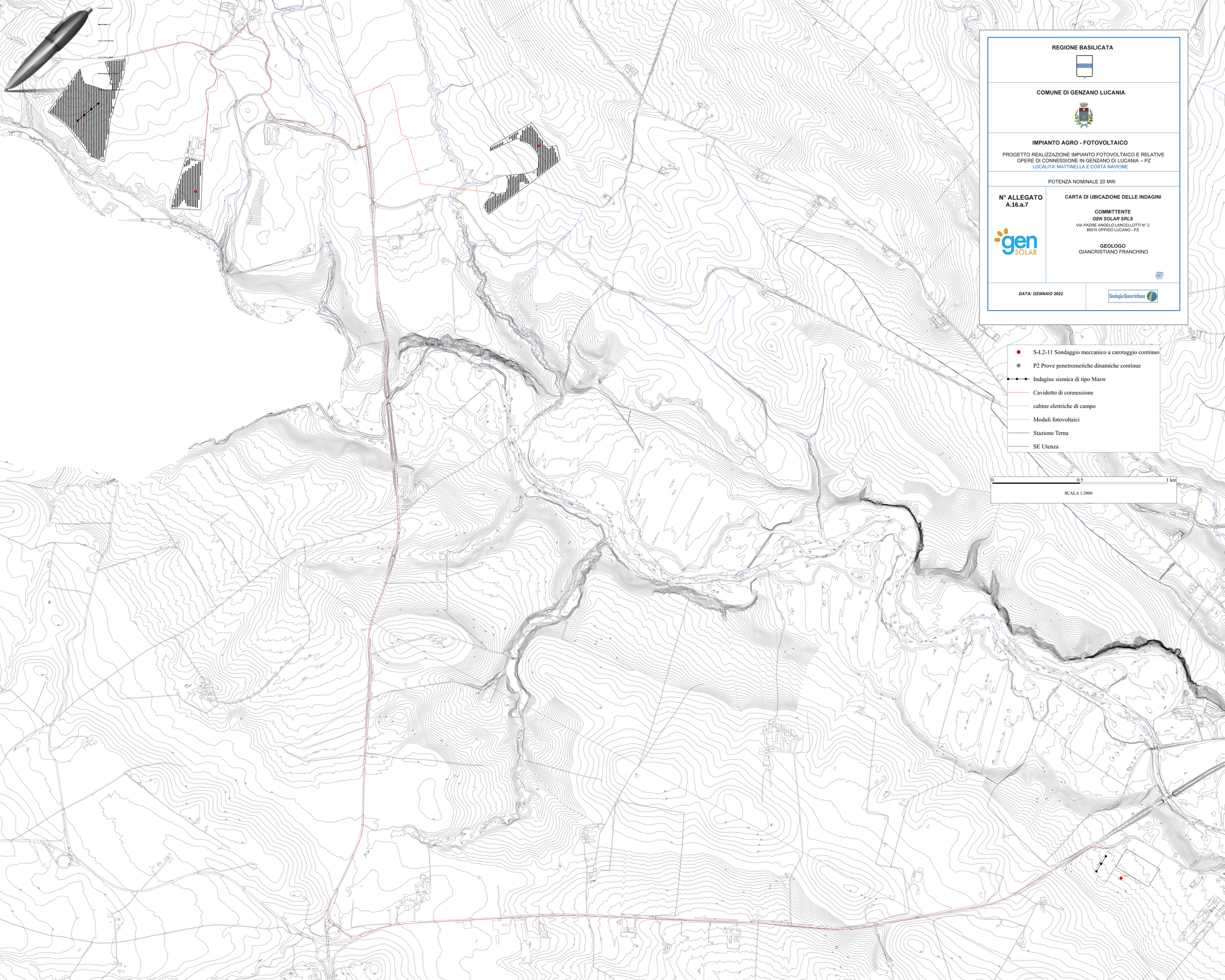
REGIONE BASILICATA
COMUNE DI GENZANO LUCANIA
IMPIANTO AGRO - FOTOVOLTAICO
PROGETTO REALIZZAZIONE IMPIANTO FOTOVOLTAICO E RELATIVE OPERE DI CONNESSIONE IN GENZANO DI LUCANIA – PZ
LOCALITA' MATTINELLA E COSTA NAVIONE
POTENZA NOMINALE 20 MW
N° ALLEGATO
A.16.a.7
CARTA DI UBICAZIONE DELLE INDAGINI
COMMITTENTE
GEN SOLAR SRLS
VIA PADRE ANGELO LANCELLOTTI N° 2
85015 OPPIDO LUCANO - PZ
GEOLOGO
GIANCRISTIANO FRANCHINO
DATA: GENNAIO 2022
Geologia Giancristiano
S-L2-11 Sondaggio meccanico a carotaggio continuo
P2 Prove penetrometriche dinamiche continue
Indagine sismica di tipo Masw
Cavidotto di connessione
cabine elettriche di campo
Moduli fotovoltaici
Stazione Terna
SE Utenza
0
0,5
1 km
SCALA 1:2000