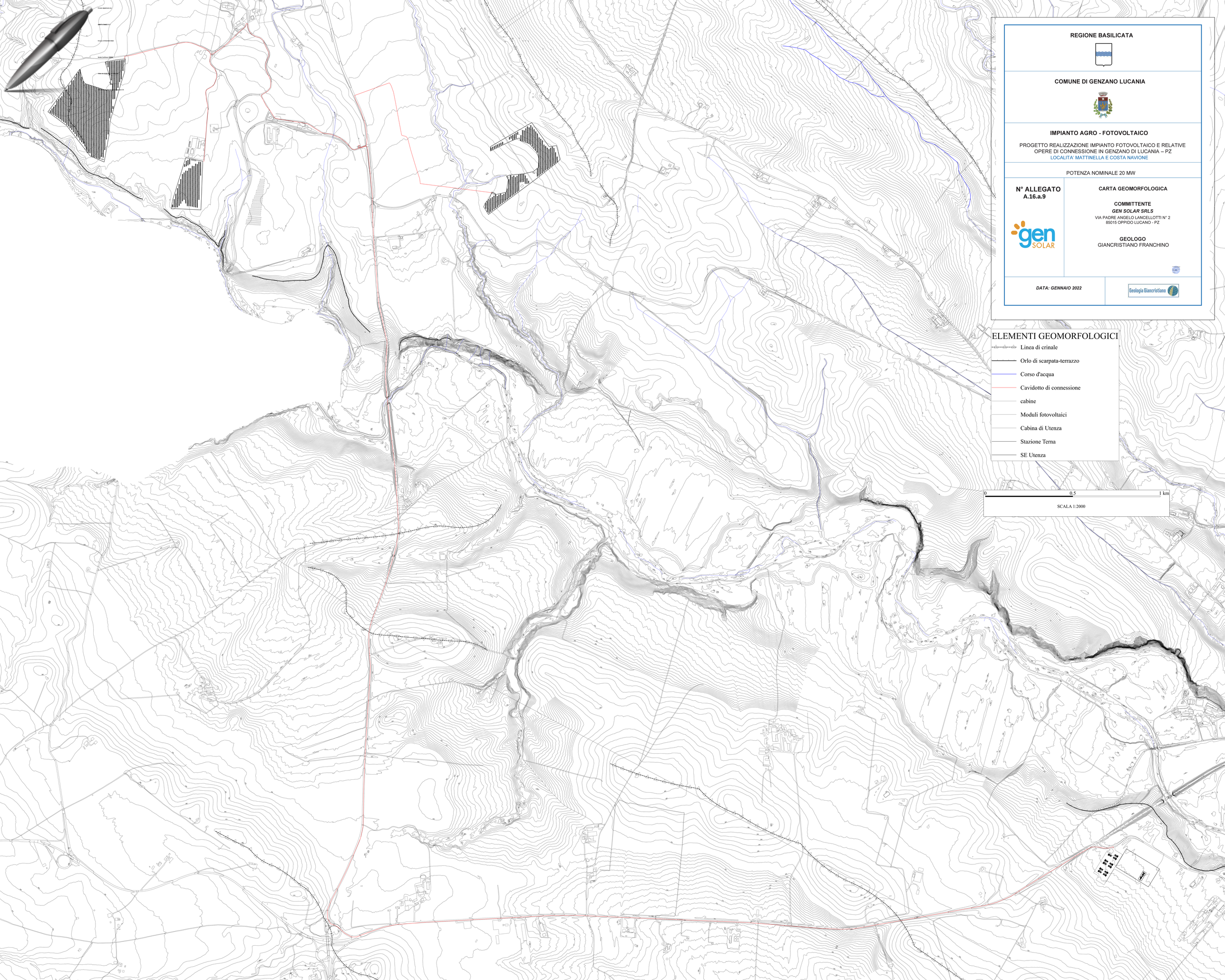

REGIONE BASILICATA

COMUNE DI GENZANO LUCANIA

IMPIANTO AGRO - FOTOVOLTAICO

PROGETTO REALIZZAZIONE IMPIANTO FOTOVOLTAICO E RELATIVE OPERE DI CONNESSIONE IN GENZANO DI LUCANIA – PZ

LOCALITA' MATTINELLA E COSTA NAVIONE

POTENZA NOMINALE 20 MW

N° ALLEGATO
A.16.a.9

CARTA GEOMORFOLOGICA

COMMITTENTE
GEN SOLAR SRLS
VIA PADRE ANGELO LANCELLOTTI N° 2
85015 OPPIDO LUCANO - PZ

GEOLOGO
GIANCRISTIANO FRANCHINO

DATA: GENNAIO 2022

ELEMENTI GEOMORFOLOGICI

- Linea di crinale
- Orlo di scarpata-terrazzo
- Corso d'acqua
- Cavidotto di connessione
- cabine
- Moduli fotovoltaici
- Cabina di Utenza
- Stazione Terna
- SE Utenza