COMUNE DI BRINDISI

Realizzazione di un impianto Agrovoltaico della potenza in DC di 14,989 MW e AC di 12,48 MW, denominato "DEPALMA", in località Casignano nel comune di Brindisi e delle relative opere di connessione alla Rete di Trasmissione dell'energia elettrica Nazionale (RTN), nell'ambito del procedimento P.U.A. ai sensi dell'art. 27 del D.Lgs. 152/2006 e s.m.i.

ELABORATO:
Elaborato grafico
render fotoinserimenti_A

NOME DOCUMENTO:
DEP_51_Elaborato grafico_render fotoinserimenti_Tav A

Elaborato grafico render e fotoinserimenti dell'area impianto

Data: Agosto 2021

POTENZA DC 14,989 MW

POTENZA AC 12,480 MW

SCALA : VARIE

TIMBRO E FIRMA

ORDINE DEGLI INGEGNERI DELLA PROVINCIA DI BRINDISI
Dott. Ing. ALESSANDRO MASSARO
Settore Ingegneria Civile e Ambientale
Settore Ingegneria dell'Informazione
n. 1145

PROGETTISTA
Ing. Alessandro Massaro

SVILUPPATORE
enne. pi. studio s.r.l.
Lungomare XX Maggio, 38 - 70122 Bari
Tel/Fax: +39 0805344268 - 0805344888
e-mail: pietro.noviello@enneptistudio.it

NN	DATA:	DESCRIZIONE	ELABORATO	VERIFICATO	APPROVATO
02					
01					
00		Prima emissione	Ing. Alessandro Massaro	Ing. Alessandro Massaro	DEPALMA SRL

SOLAR KONZEPT **DEPALMA SRL**

PEC: depalma.srl@pec.it T: +39 02 45440820

PPTR SU BASE ORTOFOTO- scala 1:25000

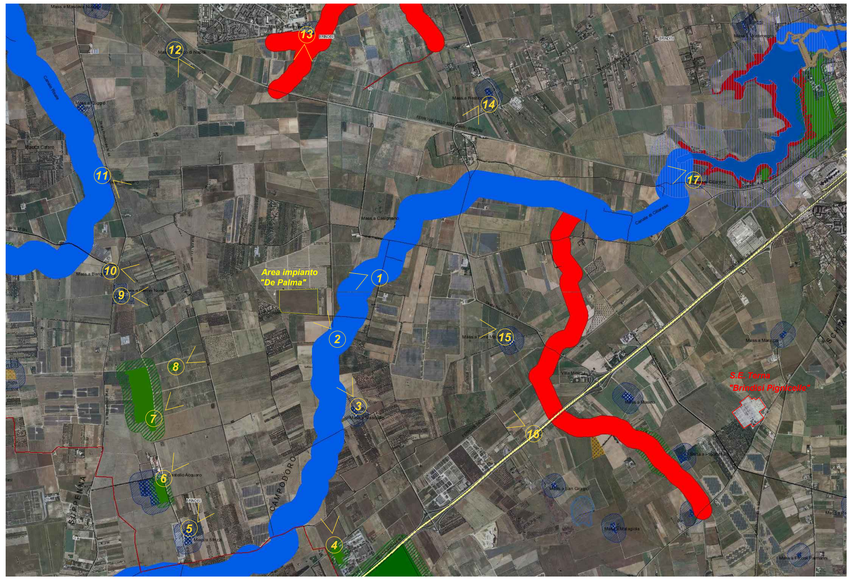

- Confini Comunali
- Aeroporti
- Locali
- E
- SP
- SS
- SIC
- SIC MARE
- Aree di rispetto dei parchi e delle riserve regionali
- Immobili e aree di notevole interesse pubblico
- Zone gravate da usi civici validate
- Zone gravate da usi civici
- A
- Lame e gravine
- Doline
- Geositi (fascia tutela)
- Inghiottitoi
- Cordoni dunari
- Zone di interesse archeologico
- a - siti interessati da beni storico culturali
- b - aree appartenenti alla rete dei tratturi
- c - aree a rischio archeologico
- Rete tratturi
- Siti storico culturali
- Grotte
- Versanti
- Territori costieri
- Aree contermini ai laghi
- Fiumi e torrenti, acque pubbliche
- Sorgenti
- Zone interesse archeologico
- Citta consolidata
- Paesaggi rurali
- Luoghi panoramici
- Luoghi panoramici (poligoni)
- Strade a valenza paesaggistica
- Reticolo idrografico di connessione della R.E.R.
- Vincolo idrogeologico
- Boschi
- Zone umide Ramsar
- Aree di rispetto dei boschi
- Aree umide
- Strade a valenza paesaggistica (poligoni)
- Strade panoramiche
- Coni visuali
- Prati e pascoli naturali
- Formazioni arbustive in evoluzione naturale
- Aree e riserve naturali marine
- Parchi nazionali e riserve naturali statali
- Parchi e riserve naturali regionali
- ZPS

1

ANTE OPERAM

POST OPERAM

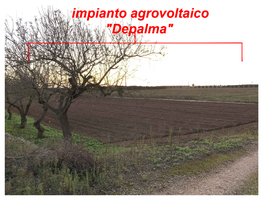

2

ANTE OPERAM

POST OPERAM

3

ANTE OPERAM

POST OPERAM

4

ANTE OPERAM

POST OPERAM

5

ANTE OPERAM

POST OPERAM

6

ANTE OPERAM

POST OPERAM

7

ANTE OPERAM

POST OPERAM

8

ANTE OPERAM

POST OPERAM

9

ANTE OPERAM

POST OPERAM

10

ANTE OPERAM

POST OPERAM

11

ANTE OPERAM

POST OPERAM

12

ANTE OPERAM

POST OPERAM

13

ANTE OPERAM

POST OPERAM

14

ANTE OPERAM

POST OPERAM

15

ANTE OPERAM

POST OPERAM

16

ANTE OPERAM

POST OPERAM

17

ANTE OPERAM

POST OPERAM