

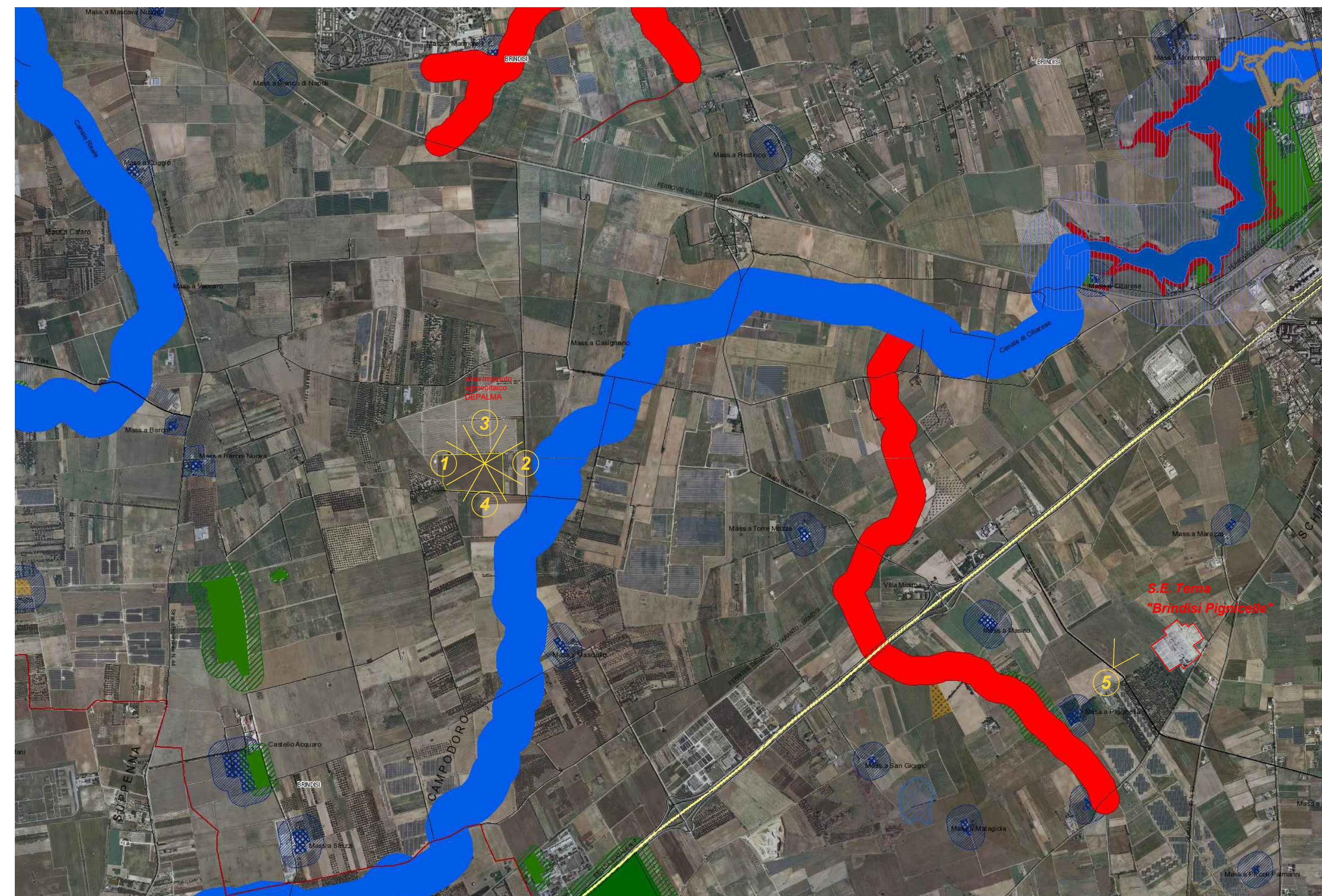

Realizzazione di un impianto Agrovoltatico della potenza in DC di 14,989 MW e AC di 12,48 MW, denominato "DEPALMA", in località Casignano nel comune di Brindisi e delle relative opere di connessione alla Rete di Trasmissione dell'energia elettrica Nazionale (RTN), nell'ambito del procedimento P.U.A. ai sensi dell'art. 27 del D.Lgs. 152/2006 e s.m.i.

ELABORATO: Elaborato grafico render e fotoinserimenti_B		Data: Agosto 2021	
NOME DOCUMENTO: DEP_61_Elaborato grafico, render fotoinserimenti_Tav B		POTENZA DC 14,989 MW	
TIMBRO E FIRMA		POTENZA AC 12,480 MW	
PROGETTISTA Ing. Alessandro Massaro		SCALA : VARIE	
SVILUPPATORE np enne.pi.studio s.r.l. Lungomare II Maggio, 38 - 70132 Bari Tel: +39 080344028 - 080344888 email: pietro.venise@ennepistudio.it			
02			
01			
00	Prima emissione	Ing. Alessandro Massaro	Ing. Alessandro Massaro
NN	DESCRIZIONE	ELABORATO	VERIFICATO
DEPALMA SRL PEC: depalma.srl@pec.it T: +39 02 45440820			



- | | | | |
|---|---|---|---|
| <ul style="list-style-type: none"> --- Confini Comunali --- Aeroporti --- Locali --- E --- SP --- SS --- SIC --- SIC MARE --- Aree di rispetto dei parchi e delle riserve regionali --- Immobili e aree di notevole interesse pubblico --- Zone gravate da usi civici validate --- Zone gravate da usi civici | <ul style="list-style-type: none"> --- A --- Lame e gravine --- Doline --- Geostiti (fascia tutela) --- Inghiottoi --- Cordonii dunari --- Grotte --- Versanti --- Territori costieri --- Aree contermini ai laghi --- Fiumi e torrenti, acque pubbliche --- Sorgenti --- Zone di interesse archeologico --- a - siti interessati da beni storico culturali --- b - aree appartenenti alla rete dei tratturi --- c - aree a rischio archeologico --- Rete tratturi --- Siti storico culturali | <ul style="list-style-type: none"> --- Reticolo idrografico di connessione della R.E.R. --- Vincolo idrogeologico --- Boschi --- Zone umide Ramsar --- Aree di rispetto dei boschi --- Aree umide --- Zone interesse archeologico --- Città consolidata --- Paesaggi rurali --- Luoghi panoramici --- Luoghi panoramici (poligoni) --- Strade a valenza paesaggistica | <ul style="list-style-type: none"> --- Prati e pascoli naturali --- Formazioni arbustive in evoluzione naturale --- Aree e riserve naturali marine --- Parchi nazionali e riserve naturali statali --- Parchi e riserve naturali regionali --- ZPS --- Strade a valenza paesaggistica (poligoni) --- Strade panoramiche --- Coni visuali |
|---|---|---|---|



1

ANTE OPERAM

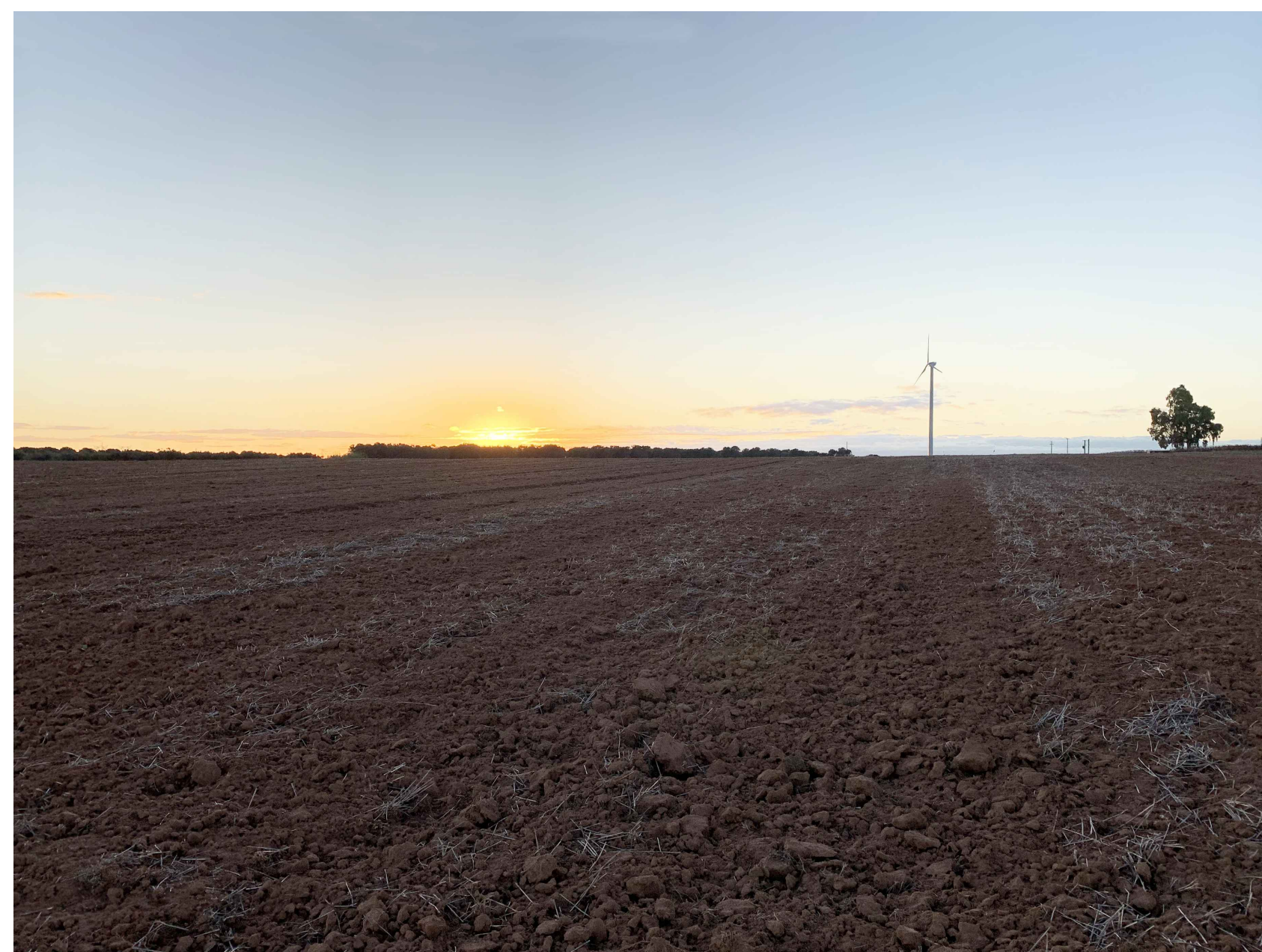

POST OPERAM



2

ANTE OPERAM



POST OPERAM



3

ANTE OPERAM



POST OPERAM

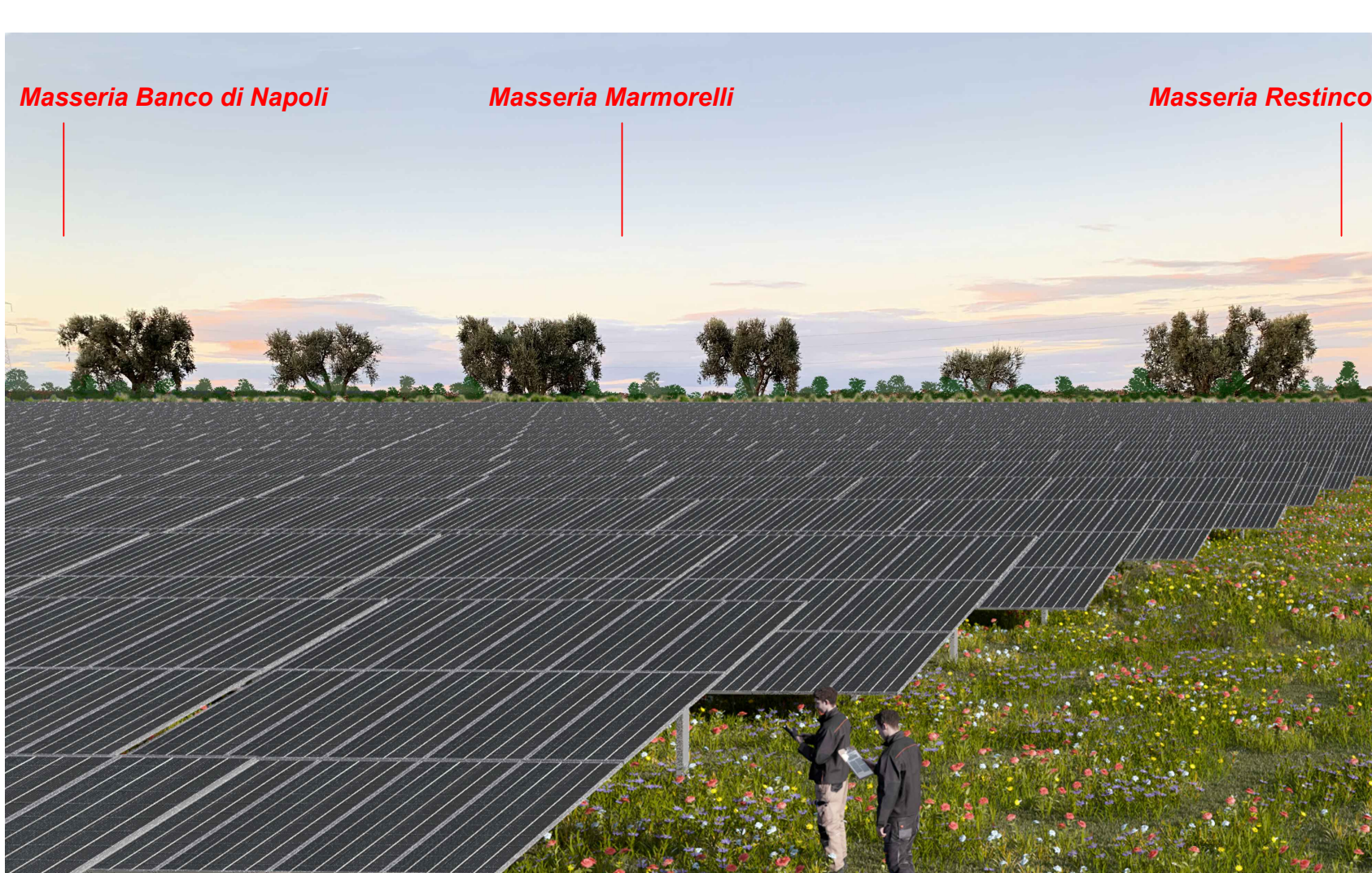

4

ANTE OPERAM



POST OPERAM



5

ANTE OPERAM



POST OPERAM

