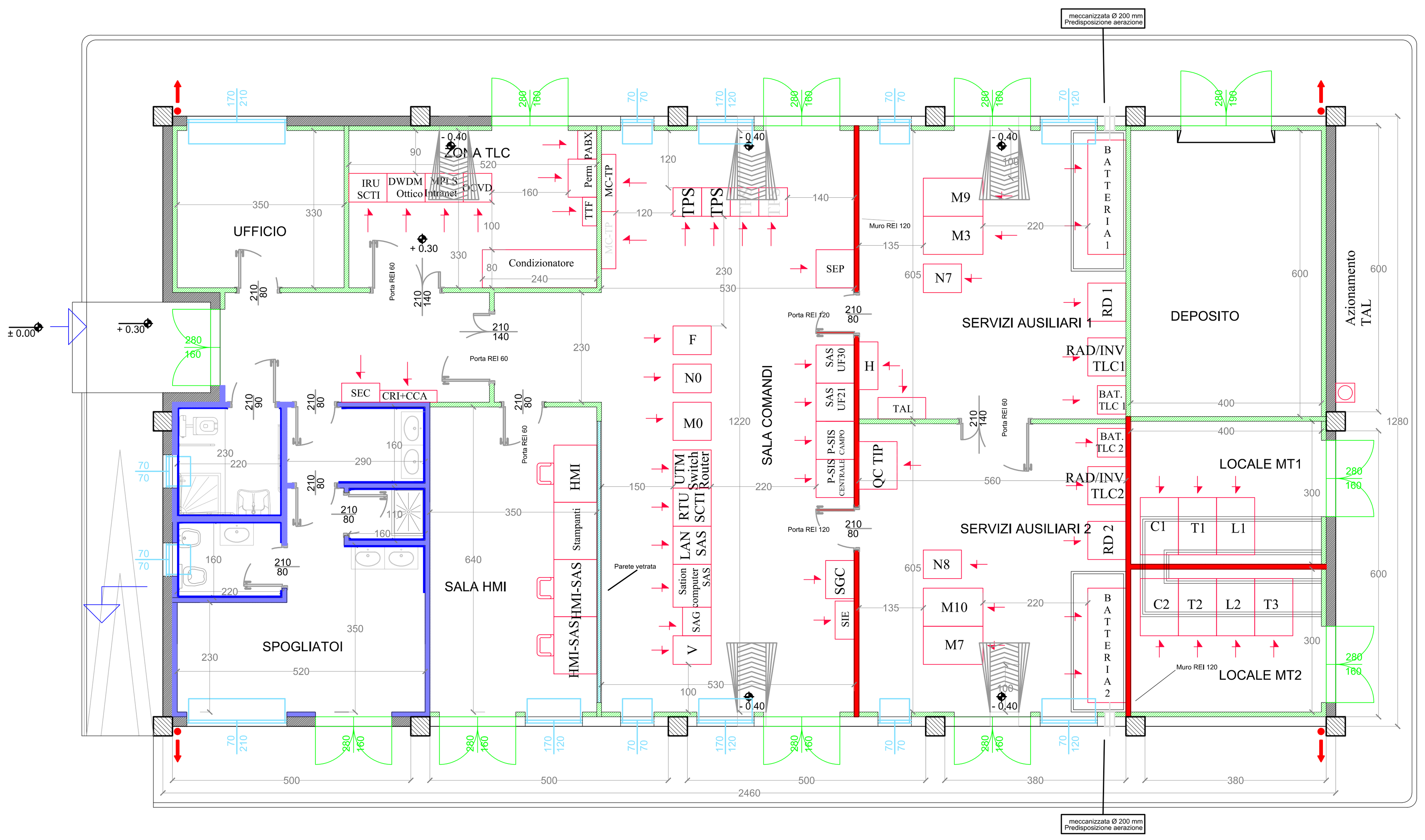

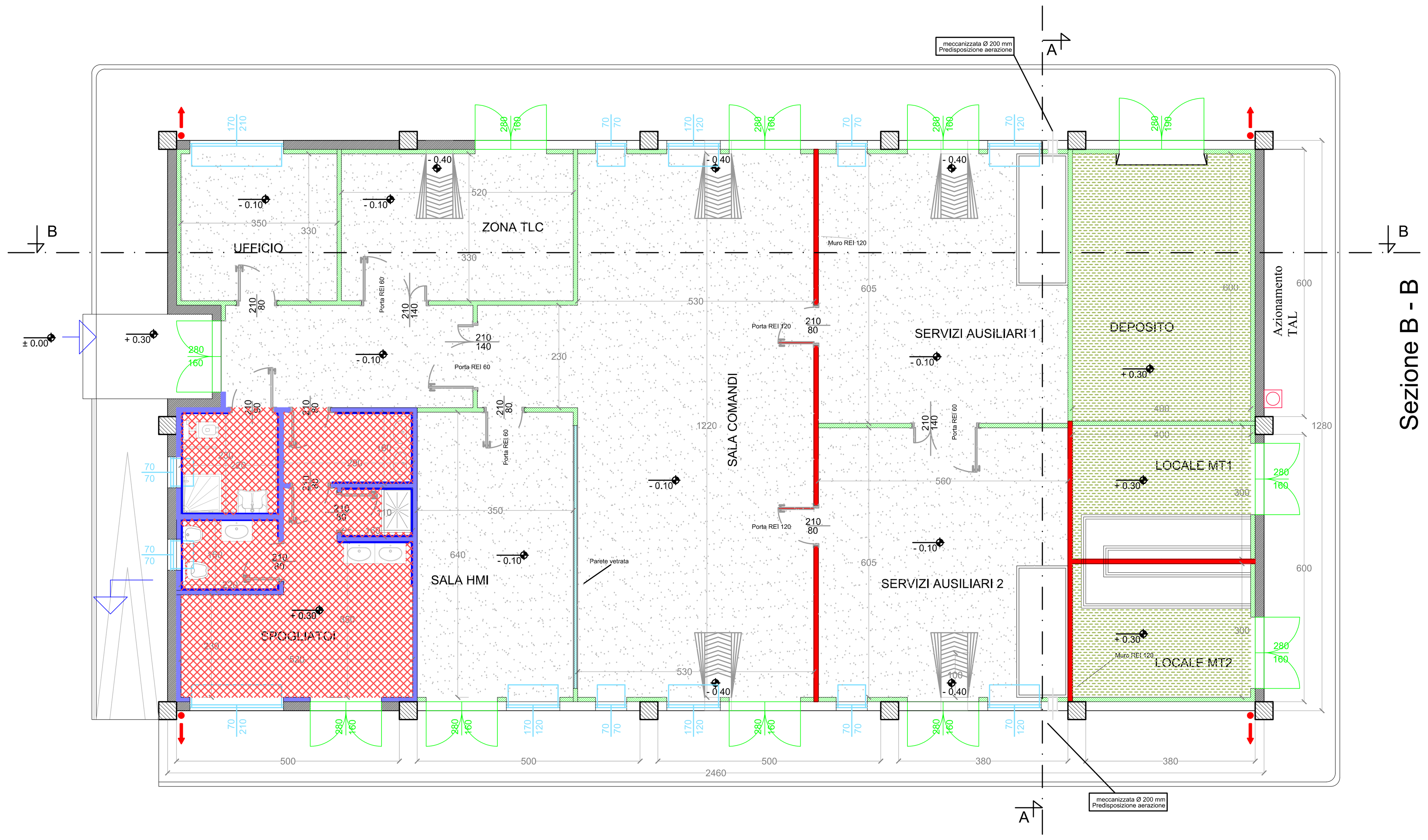

Prospetto B

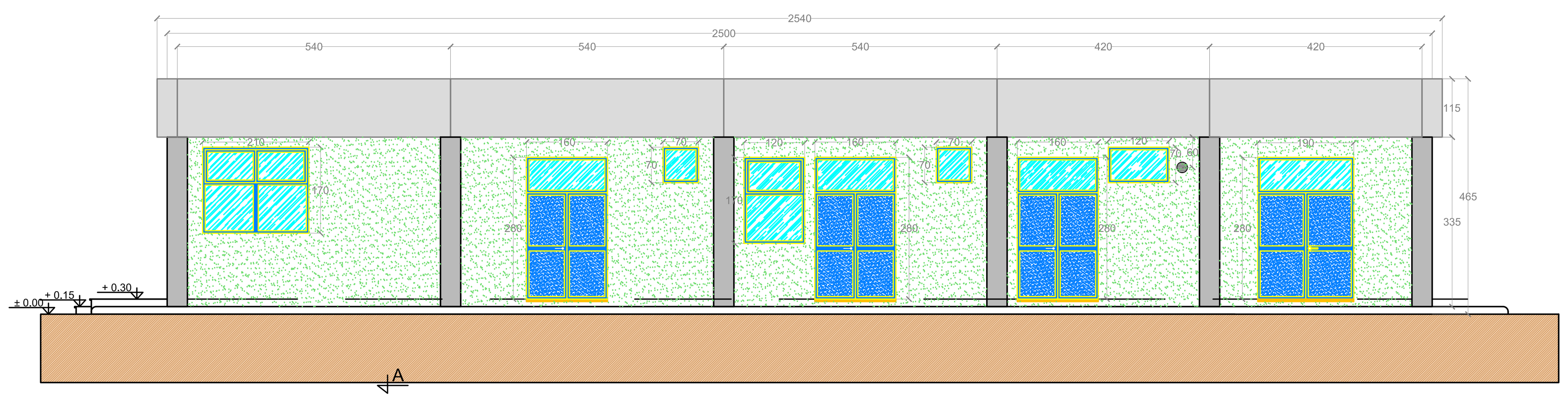

Prospetto C

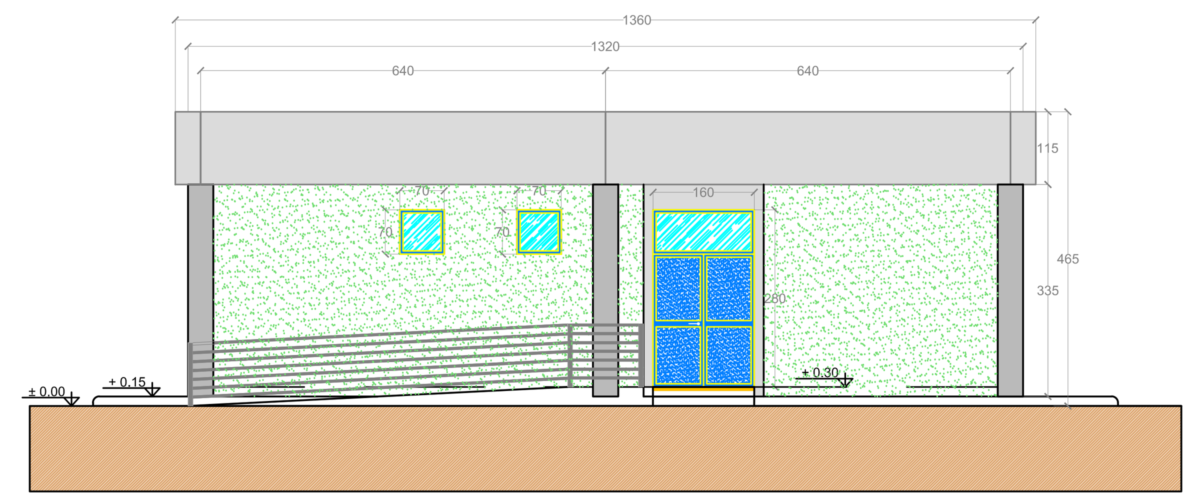

Prospetto D

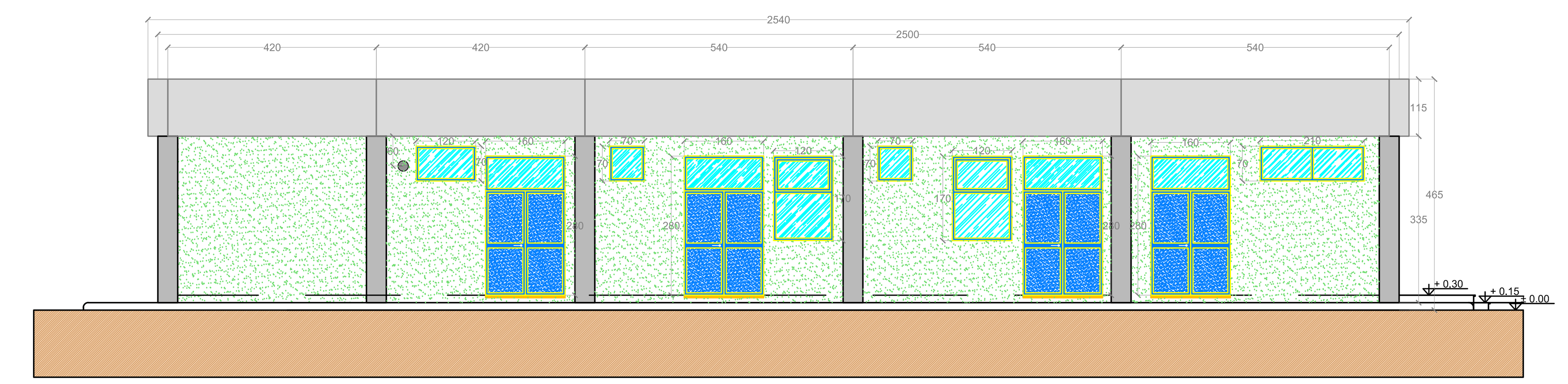

Prospetto D

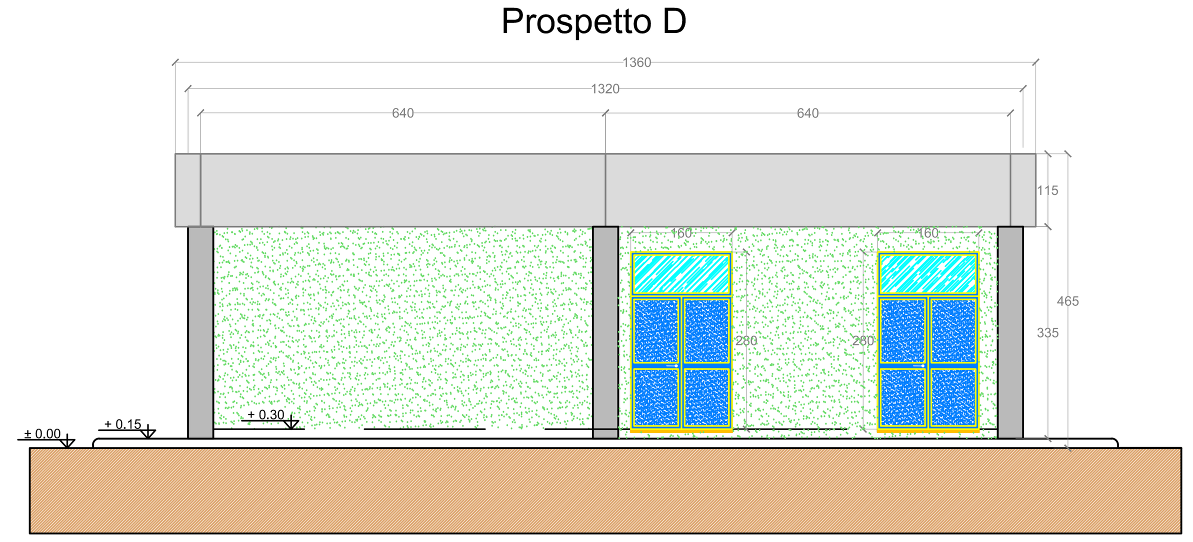

Sezione B - B

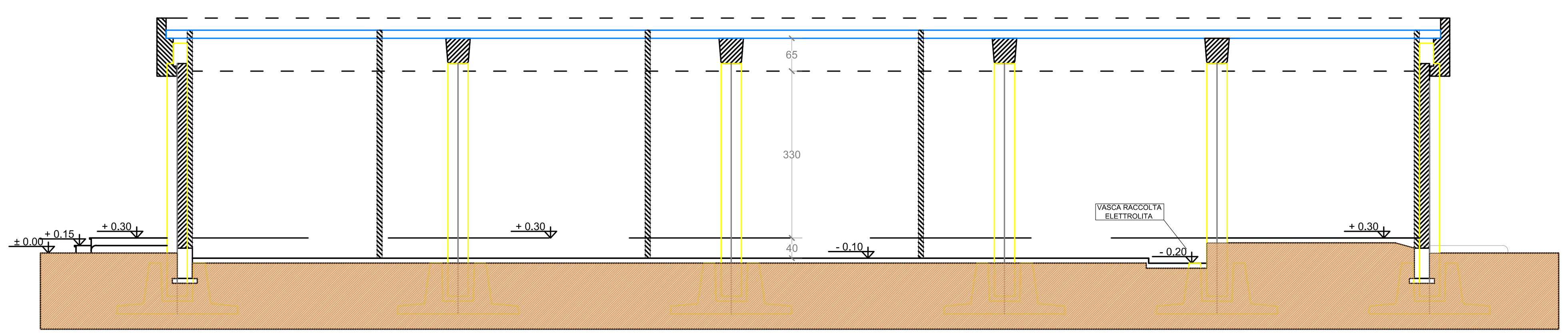

Sezione A - A

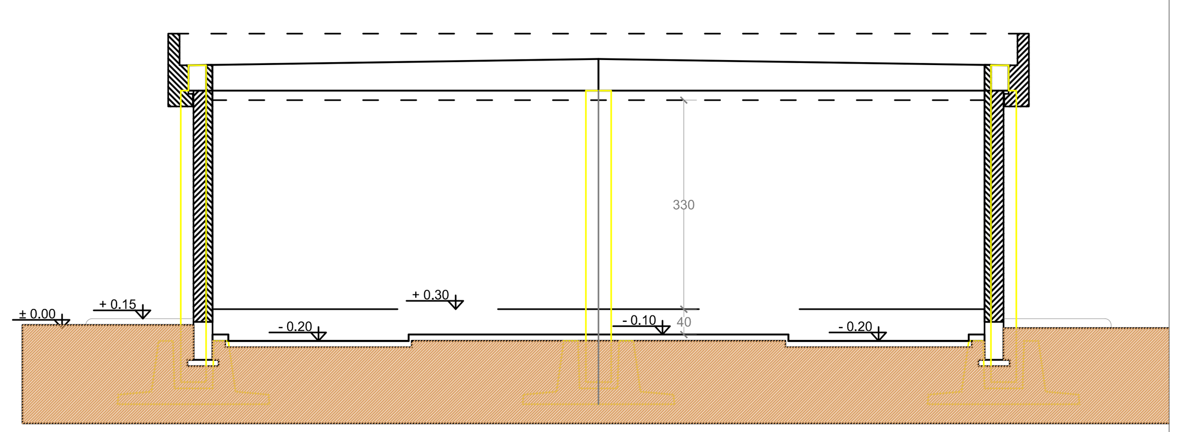

LEGENDA PIANTA			
	PANNELLO DI TAMPONAMENTO PREFABBRICATO		
	PILASTRI		
	PARETI E CONTROPARETI IN CARTONGESSO CON IDROLASTRA		
	PARETI IN CARTONGESSO REI 60		
	PARETI IN CARTONGESSO REI 120		
	PARETE VETRATA TRA SALA CONTROLLO E SALA COMANDI		
	RIVESTIMENTO CON PIASTRELLA STESSA TIPOLOGIA PAVIMENTO		
	PAVIMENTAZIONE CON PIASTRELLE IN GRES BATTISCOPA A MEZZA PIASTRELLA DELLA STESSA TIPOLOGIA		
	PAVIMENTO INDUSTRIALE GRIGIO CON TRATTAMENTO ANTIPOLVERE		
	PAVIMENTO INDUSTRIALE GRIGIO CON TRATTAMENTO ANTIPOLVERE		
	SCARICHI ACQUE PIOVANE		
+ 0.15	QUOTE SUI PROSPETTI		
+ 0.30	QUOTE IN PIANTA		
70 / 70	FINESTRE		
160 / 280	PORTE ESTERNE	Porta REI 60 140/210	PORTE INTERNE REI 60
80 / 210	PORTE INTERNE	Porta REI 120 80/210	PORTE INTERNE REI 120

COMUNE DI BRINDISI

(Provincia di Brindisi)

PTO opere Rete elettrica Nazionale per connessione impianti fotovoltaici in Loc. C.da Vaccaro, C.da Baroni e C.da Casignano

Codifica	Descrizione
PFBR-D-T11	Edificio quadro integrato prospetti e sezioni

Proponente

GUARINI S.R.L.
Galleria Vintler 17 - IT 39100 Bolzano (BZ)
Tel +39 02 997 493 83
guarini.srl@pec.it

SOLAR-KONZEPT ITALIA S.R.L.
Galleria Vintler 17 - IT 39100 Bolzano (BZ)
Tel +39 3409196155
www.solar-konzept.de
info@solar-konzept.it

DEPALMA S.R.L.
Galleria Vintler 17 - IT 39100 Bolzano (BZ)
Tel +39 0299749383
pec: depalma.srl@pec.it

Progettazione opere di rete

Galdiero Nicola
22.10.2021
18:18:43
GMT+01:00

INSE S.R.L.
Via San Giacomo dei Capri, 38
80128 - NAPOLI
Tel. 081 5797998 - e-mail: inse.srl@virgilio.it

ORDINE DEGLI INGEGNERI DELLA PROVINCIA DI NAPOLI
Dottore Magistrale in Ingegneria NICOLA GALDIERO
SEZIONE A - N° ISCRIZIONE: 17370

REVISIONI					
00	31.05.2019	PRIMA EMISSIONE	N. GALDIERO	F. DI MASO	GUARINI SRL - DEPALMA SRL - SOLAR KONZEPT ITALIA SRL
N.	DATA	DESCRIZIONE	ELABORATO	VERIFICATO	APPROVATO

TIPOLOGIA DELL'ELABORATO	FORMATO	SCALA	FOGLIO
DISEGNO	A1	1:100	1 / 1