

**Inquadramento su CTR 5000**

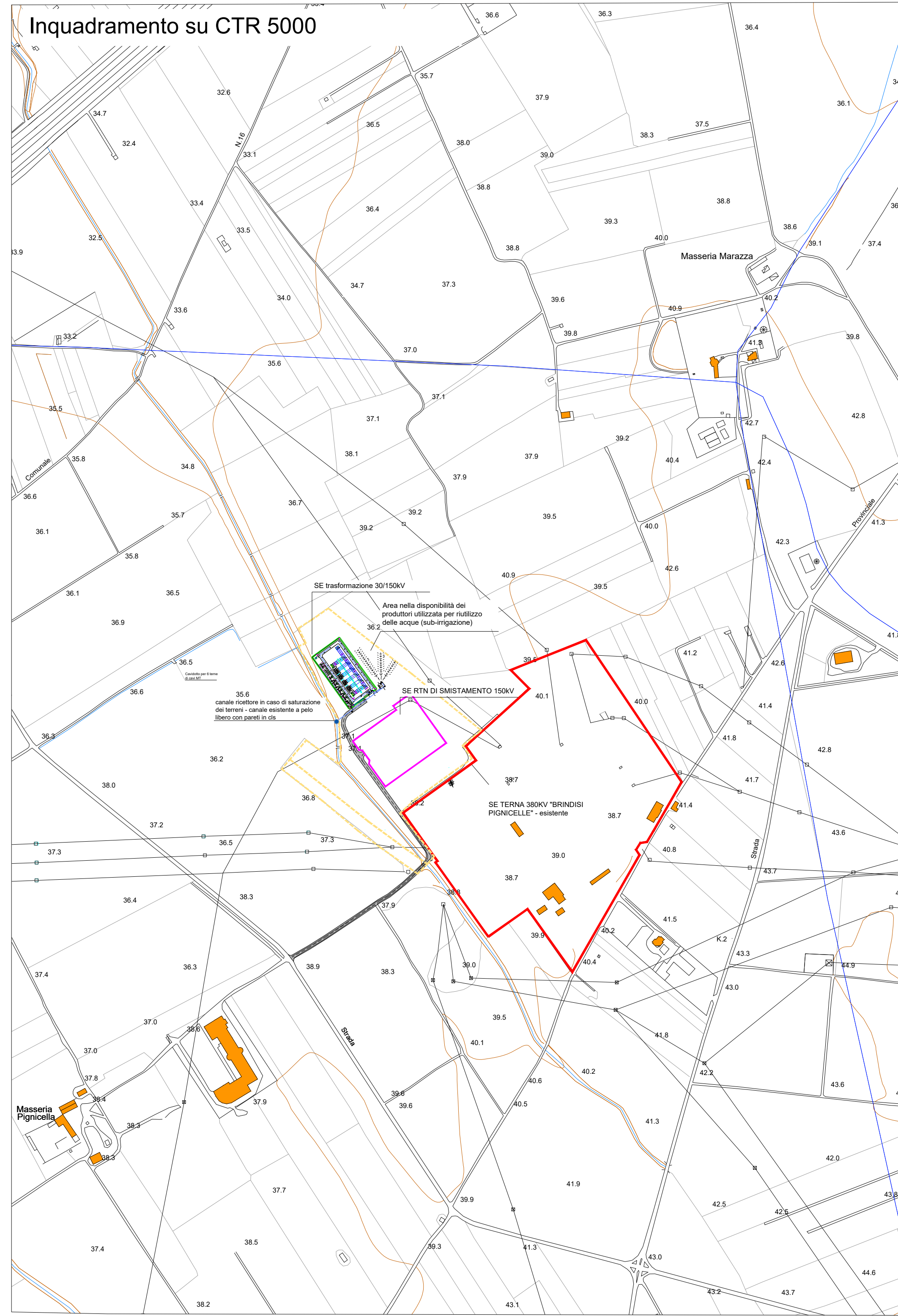

**Inquadramento su Ortofoto 5000**



**LEGENDA**

- Rete di drenaggio interna alla SE 30/150kV
- Rete di drenaggio sub\_irrigazione
- Area SE condivisione/trasformazione 30/150kV
- Area SE smistamento TERNA
- Area SE 380kV TERNA esistente "BRINDISI PIGNICELLE"
- punto di immissione in caso di saturazione dei terreni
- canale esistente lato Ovest della SE
- Area nella disponibilità del produttore
  - COMUNE DI BRINDISI - FOGLIO N. 107 - PARTICELLA N. 596
  - COMUNE DI BRINDISI - FOGLIO N. 107 - PARTICELLA N. 598

# COMUNE DI BRINDISI

Provincia di Brindisi

## PTO SE condivisione/trasformazione 30/150kV per connessione impianti fotovoltaici in Loc. C.da Vaccaro, C.da Baroni e C.da Casignano

<b>Codifica</b> PFBR-E-ID-U04	<b>Descrizione</b> Inquadramento su CTR e ortofoto delle opere di smaltimento acque
----------------------------------	----------------------------------------------------------------------------------------

<b>Proponente</b>			
			
<b>GUARINI S.R.L.</b> Tel +3902 454 408 20 guarini.srl@pec.it	<b>BARONI S.R.L.</b> Tel +3902 454 408 20 baroni-srl@pec.it	<b>DEPALMA S.R.L.</b> Tel +3902 454 408 20 depalmasrl@pec.it	<b>BARONINUOVI S.R.L.</b> Tel +3902 454 408 20 baroninuovi@pec.it

<b>Progettazione opere di rete</b>	
	<b>INSE S.R.L.</b> Via Michelangelo, 71 80138 - NAPOLI Tel. 0815797998 e-mail: tecnico.inse@gmail.com

00	23.07.2021	PRIMA EMISSIONE	N. GALDIERO	F. DI MASO	GUARINI SRL - BARONI SRL - DEPALMA SRL - BARONINUOVI SRL		
N.	DATA	DESCRIZIONE	ELABORATO	VERIFICATO	APPROVATO		

TIPOLOGIA DELL'ELABORATO	FORMATO	SCALA	FOGLIO
DISEGNO	420x780	5000	1 / 1