

**IMPIANTO DI RETE PER LA CONNESSIONE 20 kV  
DELL'IMPIANTO DI PRODUZIONE "SEZZE 2"  
POTENZA IN IMMISSIONE RICHIESTA 9.000 kW**

UBICATO IN COMUNE DI SEZZE (LT) - VIA ARCHI, SNC

**PROGETTO DEFINITIVO**

**STUDIO DEI VINCOLI**

IDENTIFICAZIONE ELABORATO

Livello prog.	Codice Rintracciabilità	Tipo docum.	N° elaborato	N° foglio	Tot. fogli	NOME FILE	DATA
PD	304962540	01	02	01	7	E-DIS PD-288178354-2_2	07/2022

REVISIONI

REV.	DATA	DESCRIZIONE	ESEGUITO	VERIFICATO	APPROVATO
00	04/04/2022	Emissione per approvazione	L. BALDI	L. BALDI	L. BALDI
01	11/04/2022	Emissione per integrazioni della documentazione - ED-23-03-2022-P1961474	L. BALDI	L. BALDI	L. BALDI
02	04/07/2022	Emissione per modifica percorso	L. BALDI	L. BALDI	L. BALDI
03					

PROGETTAZIONE:

**Studio Tecnico Baldi**

di **Baldi Loris**  
Ingegnere Industriale Junior

Via del fiume n.25c - 61032 Fano (PU)  
C.F. BLDLRS80B18G479H  
P.IVA: 02350160418

tel.: 349 6335496  
email: baldi@ingbaldi.it  
PEC: loris.baldi@ingpec.eu

IL RESPONSABILE TECNICO

GESTORE RETE ELETTRICA

RICHIEDENTE



FIRMA PER BENESTARE

FIRMA PER BENESTARE

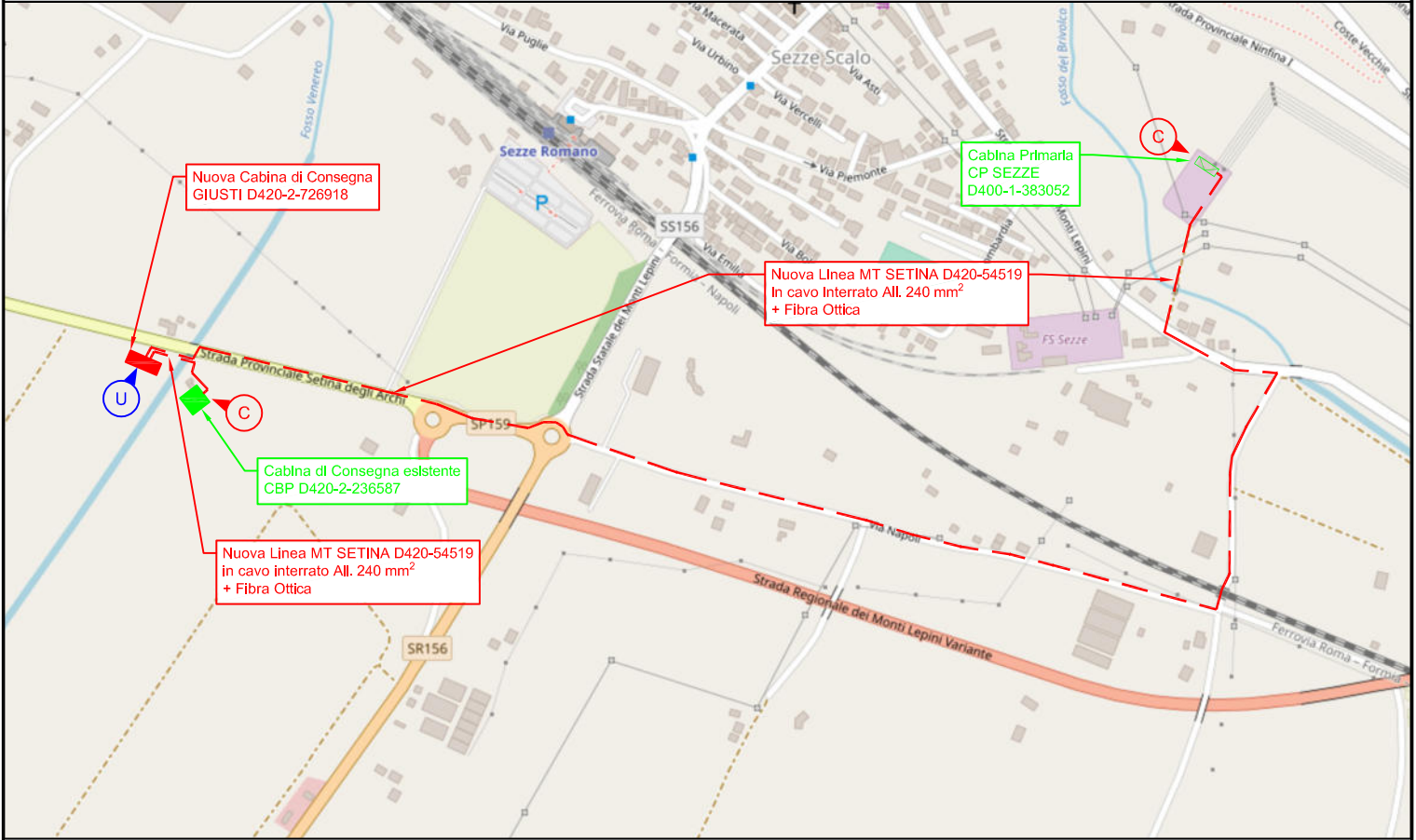
KEY MAP



LEGENDA

-  Confini comunali
-  Tracciato cavidotto
-  Area verificata

NOTE



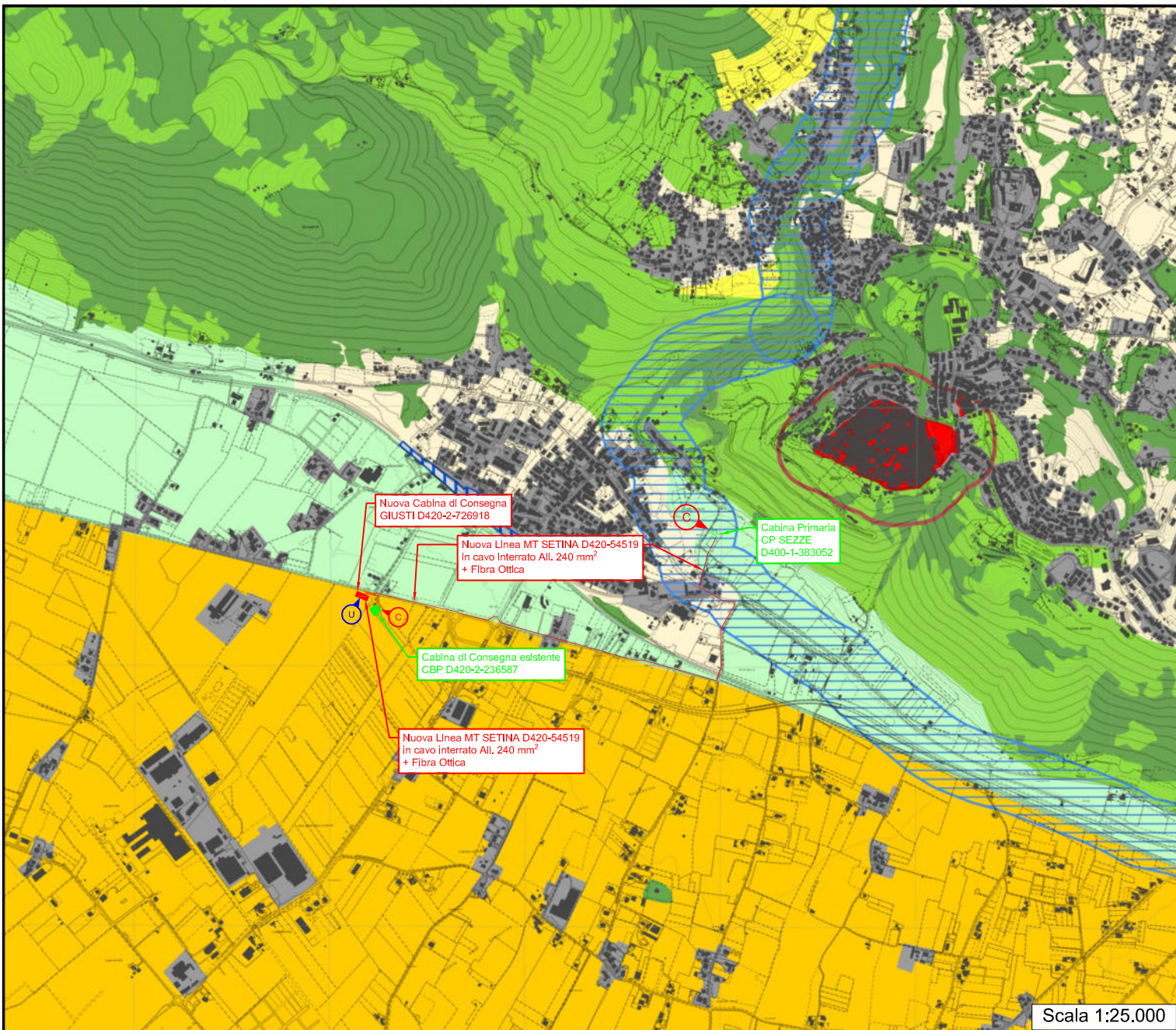

Scala 1:25.000

Sovrapposizione PTPR - TAV B  
Legenda

Sistema del Paesaggio Naturale	
	Paesaggio Naturale
	Paesaggio Naturale di Continuità
	Paesaggio Naturale Agrario
	Coste marine, lacuali e corsi d'acqua
Sistema del Paesaggio Agrario	
	Paesaggio Agrario di Rilevante Valore
	Paesaggio Agrario di Valore
	Paesaggio Agrario di Continuità
Sistema del Paesaggio Insediativo	
	Paesaggio dei Centri e Nuclei Storici con relativa fascia di rispetto
	Parchi, Ville e Giardini Storici
	Paesaggio degli Insediamenti Urbani
	Paesaggio degli Insediamenti in Evoluzione
	Paesaggio dell'Insediamento Storico Diffuso
	Reti Infrastrutturali e Servizi
	Aree di Visuale
	Punti di Visuale
	Percorsi panoramici
	Ambiti di recupero e valorizzazione paesistica
	Piani attuativi con valenza paesistica

Progettazione:  
**Studio Tecnico Baldi**  
di Baldi Loris  
Ingegnere Industriale Junior  
Via del fiume n.25C - 61032 Fiano (PU)  
C.F. BLDLRS80B186479H  
P.IVA: 02350180418  
tel.: 349 6336486  
email: baldi@ingbaldi.it  
PEC: loris.baldi@ingmpes.eu

Committente:  
**EL 1.0 S.R.L.**  
Viale Verona, 190/8  
38123 Trento (TN)  
REA TN-233649  
P.IVA 02561180221

Impianto:  
**SEZZE 2**  
Via Archi, snc  
04018 Sezze (LT)  
IT001E104386482

Data  
04/07/2022  
Pagina  
3



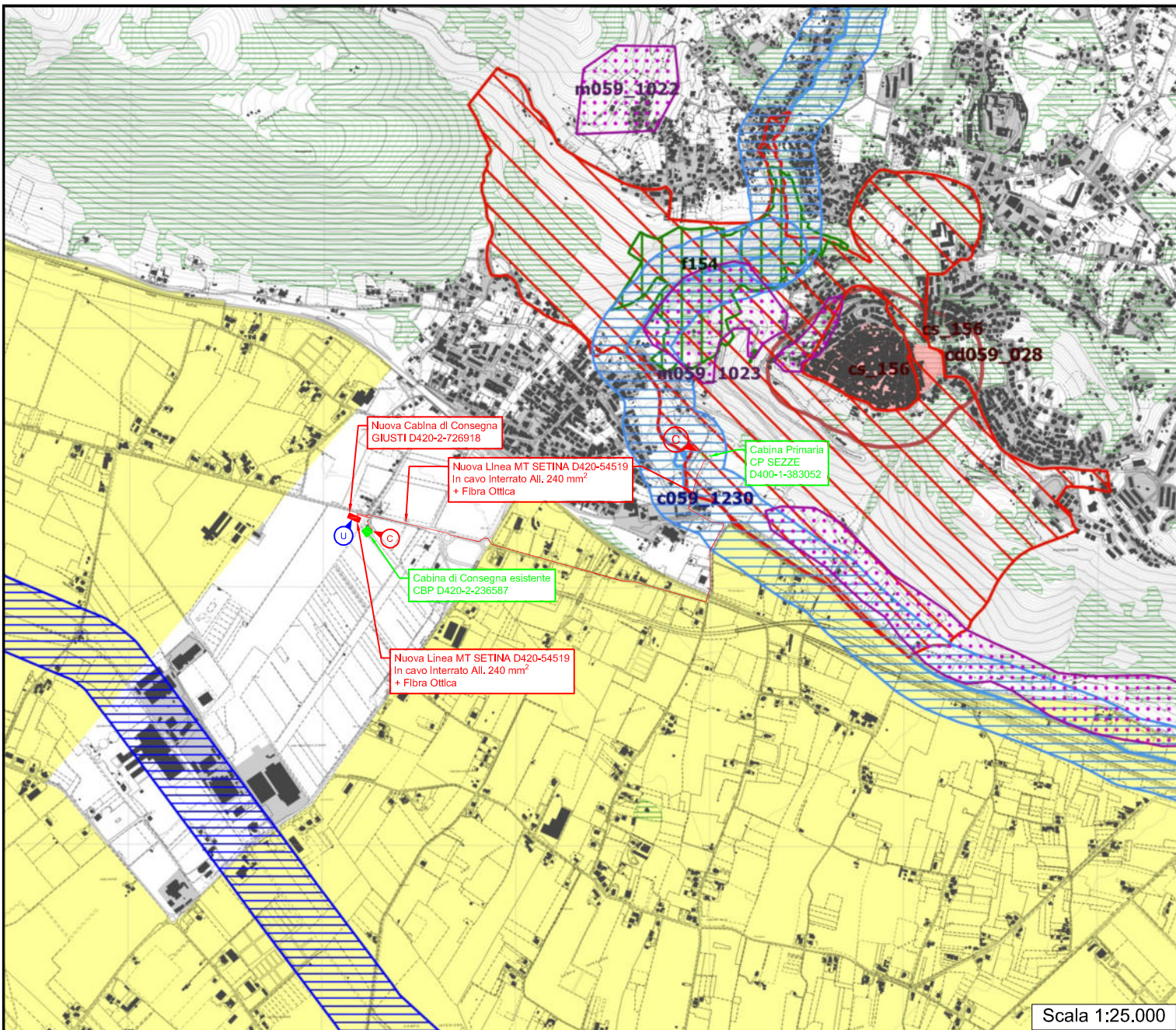

Beni dichiarati	Simbolo	Descrizione	Art. 8 NTA
	ab058_001	lett. a) e b) beni singoli: naturali, geologici, ville, parchi e giardini	art. 8 NTA
	cd058_001	lett. c) e d) beni d'insieme: vaste località con valore estetico tradizionale, bellezze panoramiche	art. 8 NTA
	cdm058_001	lett. c) e d) beni d'insieme: vaste località per zone di interesse archeologico	art. 8 NTA
	ab058_001	ab: riferimento alla lettera dell'art. 136 co.1 D.Lgs. 42/2004 058: codice ISTAT della provincia 001: numero progressivo	

### Ricognizione delle aree tutelate per legge art. 134 co.1 lett. b) e art. 142 co.1 D.Lgs. 42/2004

Beni ricognitivi di legge	Simbolo	Descrizione	Art.
	a058_001	a) protezione delle fasce costiere marittime	art. 34
	b058_001	b) protezione delle coste dei laghi	art. 35
	c058_001	c) protezione dei fiumi, torrenti, corsi d'acqua	art. 36
	d058_001	d) protezione delle montagne sopra quota di 1.200 mt. s.l.m.	art. 37
	i058_001	f) protezione dei parchi e delle riserve naturali	art. 38
	g058_001	g) protezione delle aree boscate	art. 39 NTA
	h058_001	h) disciplina per le aree assegnate alle università agrarie e per le aree gravate da uso civico	art. 40
	i058_001	i) protezione delle zone umide	art. 41
	m058_001	m) protezione delle aree di interesse archeologico	art. 42
	m058_001	m) protezione ambiti di interesse archeologico	art. 42
	m058_001	m) protezione punti di interesse archeologico e relativa fascia di rispetto	art. 42
	m058_001	m) protezione linee di interesse archeologico e relativa fascia di rispetto	art. 42
	a058_001	a: riferimento alla lettera dell'art. 142 co.1 D.Lgs. 42/2004 058: codice ISTAT della provincia 001: numero progressivo	

N.B.: le aree indicate nel co.2 art. 142 D.Lgs. 42/2004 non sono individuate nel presente elaborato

### Individuazione del patrimonio identitario regionale art. 134 co.1 lett. c) D.Lgs. 42/2004

Beni ricognitivi di piano	Simbolo	Descrizione	Art.
	taa_001	aree agricole della campagna romana e delle bonifiche agrarie	art. 43
	cs_001	insediamenti urbani storici e relativa fascia di rispetto	art. 44
	tra_001	borghi dell'architettura rurale	art. 45
	trp_001	beni singoli dell'architettura rurale e relativa fascia di rispetto	art. 45
	tp_001	beni puntuali testimonianza dei caratteri archeologici e storici e relativa fascia di rispetto	art. 46
	tl_001	beni lineari testimonianza dei caratteri archeologici e storici e relativa fascia di rispetto	art. 46 NTA
	tc_001	canali delle bonifiche agrarie e relative fasce di rispetto	art. 47
	tg_001	beni testimonianza dei caratteri identitari regionali geomorfologici e carsi ipogei e relativa fascia di rispetto	art. 48
	t_001	t: sigla della categoria del bene identitario 001: numero progressivo	

aree urbanizzate del PTPR

limiti comunali

Scala 1:25.000

Progettazione:

Committente:

Impianto:

**Studio Tecnico Baldi**  
di Baldi Loris  
Ingegnere Industriale Junior

Via del fiume n.25C - 61032 Fiano (PU)  
tel.: 349 632486  
C.F. BLDLRS80B16G479H  
email: baldi@ingbaldi.it  
P.IVA: 02350160418  
PEC: loris.baldi@improsec.it

**EL 1.0 S.R.L.**  
Viale Verona, 190/8  
38123 Trento (TN)  
REA TN-233649  
P.IVA 02561180221

**SEZZE 2**  
Via Archi, snc  
04018 Sezze (LT)  
IT001E104386482

Data

04/07/2022

Pagina

4



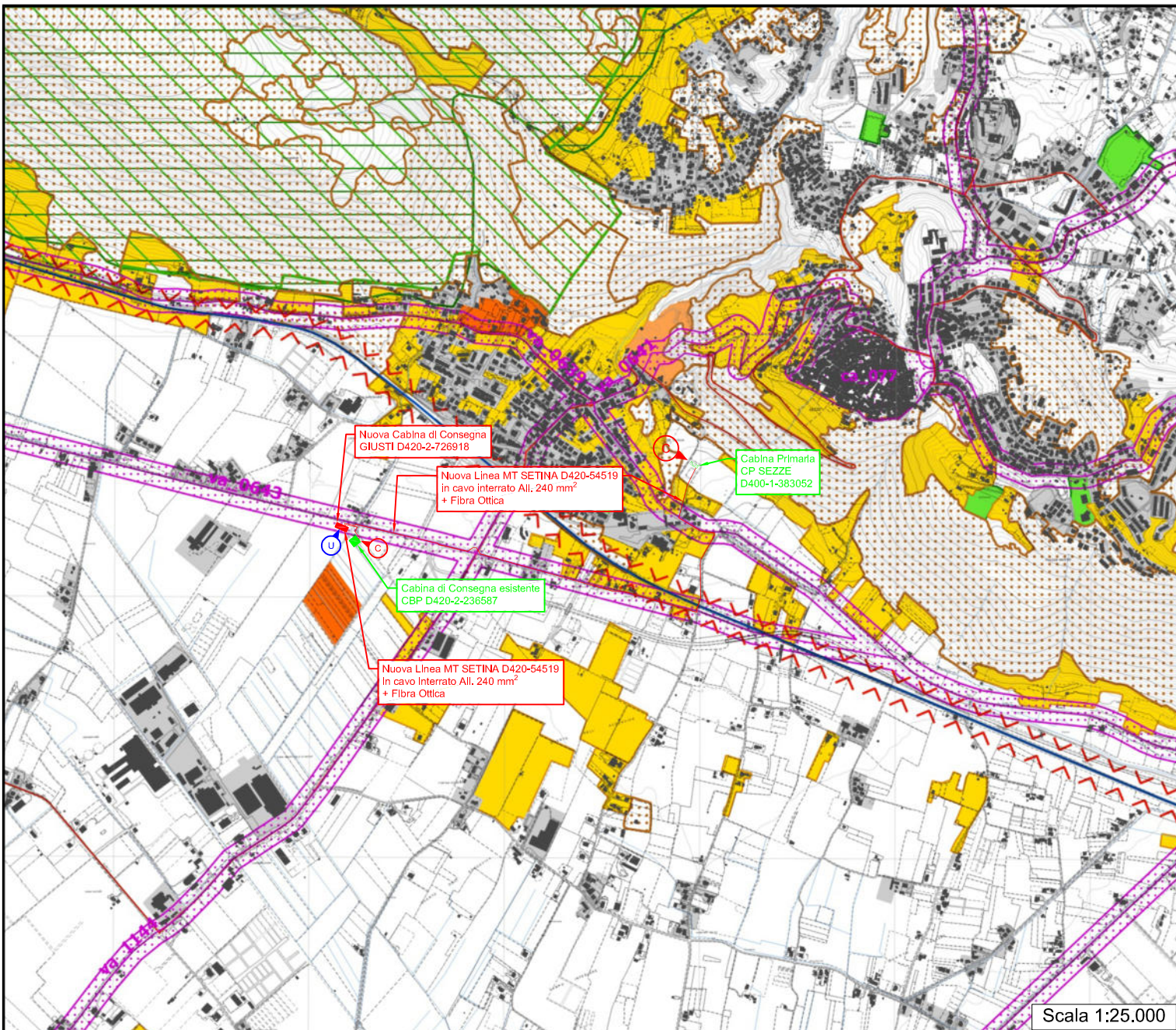

Scala 1:25.000

## Sovrapposizione PTPR - TAV C Legenda

Beni del Patrimonio Naturale		
stc_001	Zone a conservazione speciale Siti di interesse comunitario	Direttiva Comunitaria 92/43/CEE (Habitat) Bolzano DIR 03/04/2006
sin_001	Zone a conservazione speciale Siti di interesse nazionale	
sr_001	Zone a conservazione speciale Siti di interesse regionale	
zps_001	Zone a protezione speciale (Conservazione uccelli selvatici)	Direttiva Comunitaria 79/409/CEE DGR 21/04 del 19/01/1999 DGR 8/1 del 19/07/2005
apv_001	Ambiti di protezione delle attività venatorie (APV) Bandiere ZAC, ZAC, FC)	LR 23/01/1995 n. 17 DGR 2/07/1995 n. 450
cl_001	Opere monumentali incluse nell'elenco ufficiale dell'Area Protetta	Conferenza Stato-Regioni Decreto 20/07/2000, 5° Aggi. 2003
zci_001	Zone a conservazione indiretta	
sp_001	Schema del Piano Regionale dei Parchi Attuale	Art. 46 L.R. 26/11/97 DGR 11/02/1993 DGR 11/02/2002
sp_001	Schema del Piano Regionale dei Parchi Attuale	Art. 46 L.R. 26/11/97 DGR 11/02/1993 DGR 11/02/2002
ck_001	Pascoli, rocce, aree nude (Carta dell'Uso del Suolo)	Carta dell'Uso del Suolo (1999)
	Reticolo idrografico	Intesa Stato-Regioni CTA 1.10.000
geo_001	Geositi (ambiti geologici e geomorfologici) Attuale	Direttiva Regione Culturale
geo_001	Geositi (ambiti geologici e geomorfologici) Potenziale	
fil_001	Fili aeree	

Beni del Patrimonio Culturale		
hpa_001	Beni della Lista del patrimonio mondiale dell'UNESCO (siti culturali)	Convenzione di Parigi 1972 Legge di ratifica 158 del 04/04/1977
ara_001	Beni del patrimonio archeologico	Art. 10 D.Lgs. 42/2004
arp_001	Beni del patrimonio archeologico Particolari - fascia di rispetto 100 mt.	
ca_001	Centri antichi, necropoli abitate	"Formae Italiae" Unione Accademica Nazionale Istituto di Epigrafia Antica dell'Università di Roma "Caracalla Archaeological" - Prof. Giuseppe Lugli
va_001	Viabilità antica Fascia di rispetto 50 mt.	
sam_001	Beni del patrimonio monumentale storico e architettonico Attuale	Art. 10 D.Lgs. 42/2004
spm_001	Beni del patrimonio monumentale storico e architettonico Particolari - fascia di rispetto 100 mt.	
pv_001	Parchi, giardini e ville storiche	Art. 15 L.R. 24/10/98 Art. 80 co. 2 L.R. 38/1999
vs_001	Viabilità e infrastrutture storiche	Art. 80 co. 2 L.R. 38/1999
sa_001	Beni areali	Art. 80 co. 2 L.R. 38/1999 L.R. 58/1993
spc_001	Beni puntuali Fascia di rispetto 100 mt.	
cc_001	Beni areali	
cc_001	Beni puntuali Fascia di rispetto 100 mt.	
kc_001	Beni areali Fascia di rispetto 100 mt.	Carta dell'Uso del Suolo (1999)
cp_001	Viabilità di grande comunicazione	
ca_001	Ferrovie	LR 27 del 20/1/2001
cl_001	Grandi infrastrutture (gruppi infrastrutturali e opere infrastrutturali)	
	Tessuto urbano	Carta dell'Uso del Suolo (1999)
	Aree ricreative interne al tessuto urbano (parchi urbani, aree sportive, campi, ecc.)	

### Ambiti prioritari per i progetti di conservazione, recupero, riqualificazione, gestione e valorizzazione del paesaggio regionale

Art. 143 D.Lgs. 42/2004		
	Punti di vista	Art. 31bis e 16 L.R. 24/1998
	Percorsi panoramici	Art. 31bis L.R. 24/1998
pac_001	Parchi archeologici e culturali	Art. 31bis L.R. 24/1998
	Sistema agrario a carattere permanente	Art. 31bis e 31bis L.R. 24/1998
	Aree con fenomeni di frantumazione fondiaria e processi insediativi diffusi	Art. 31bis e 16 L.R. 24/1998
	Discariche, depositi, cave	

Progettazione:

Committente:

Impianto:

Data

**Studio Tecnico Baldi**  
di Baldi Loris  
Ingegnere Industriale Junior

**EL 1.0 S.R.L.**  
Viale Verona, 190/8  
38123 Trento (TN)  
REA TN-233649  
P.IVA 02561180221

**SEZZE 2**  
Via Archi, snc  
04018 Sezze (LT)  
IT001E104386482

04/07/2022

Pagina

5

Via del fumo n.25C - 61032 Fiano (PU) tel.: 349 632486  
C.F. BLDLRS00B186479H email: baldi@ingbaldi.it  
P.IVA: 02350160418 PEC: loris.baldi@ingbaldi.it



PERICOLO ALLUVIONE

- MOLTO ELEVATA
- ELEVATA
- MEDIA
- MODERATA
- SITO DI ATTENZIONE
- N.D.
- ALTRO

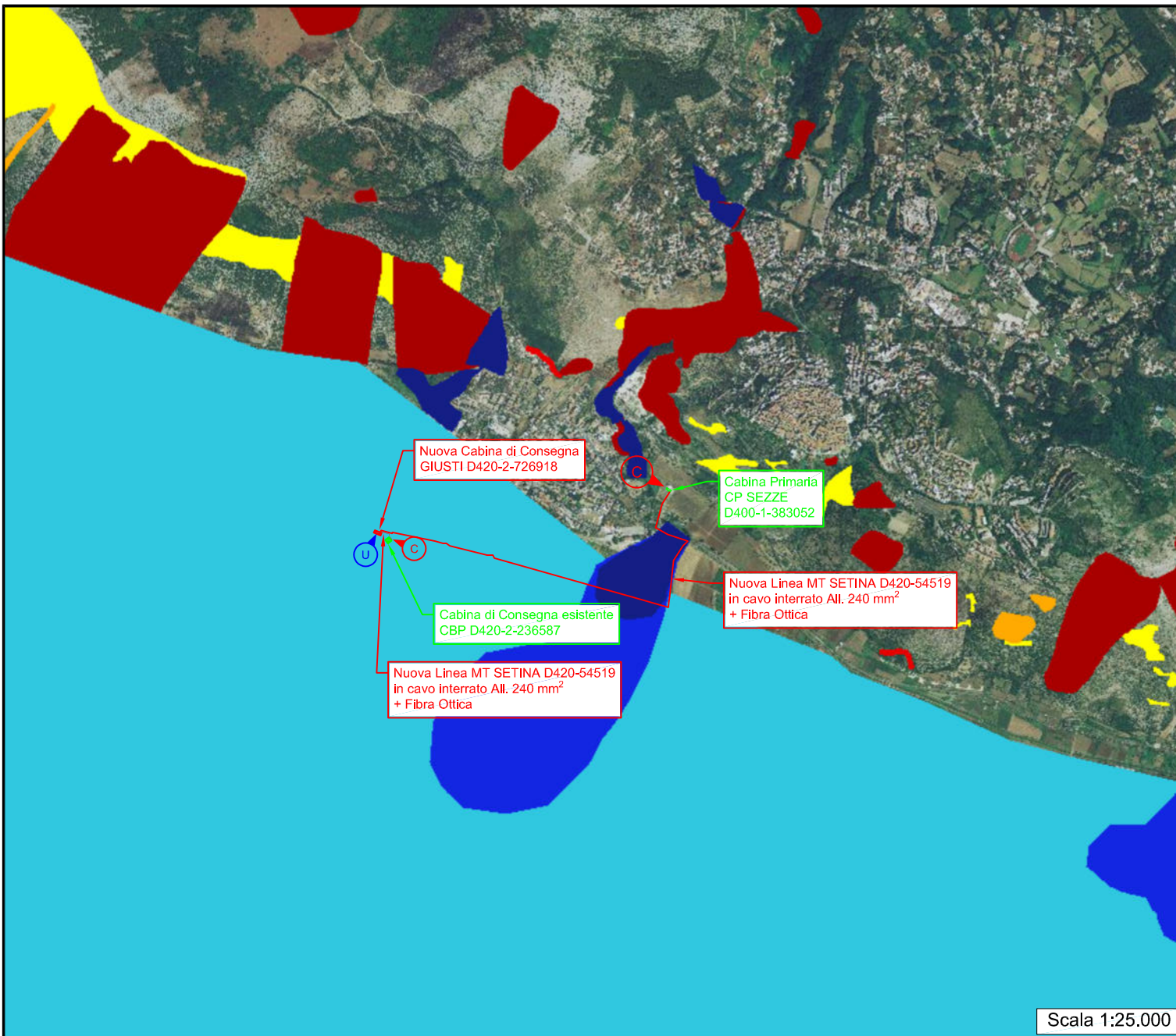

Scala 1:25.000

Progettazione:  
**Studio Tecnico Baldi**  
di Baldi Loris  
Ingegnere Industriale Iunior  
Via del fiume n.25C - 61032 Fano (PU) tel.: 349 633486  
C.F. BLDLRS80B16G479H email: baldi@ingbaldi.it  
P.IVA: 02350160418 PEC: loris.baldi@ingpec.eu

Committente:  
**EL 1.0 S.R.L.**  
Viale Verona, 190/8  
38123 Trento (TN)  
REA TN-233649  
P.IVA 02561180221

Impianto:  
**SEZZE 2**  
Via Archi, snc  
04018 Sezze (LT)  
IT001E104386482

Data  
04/07/2022  
Pagina  
6



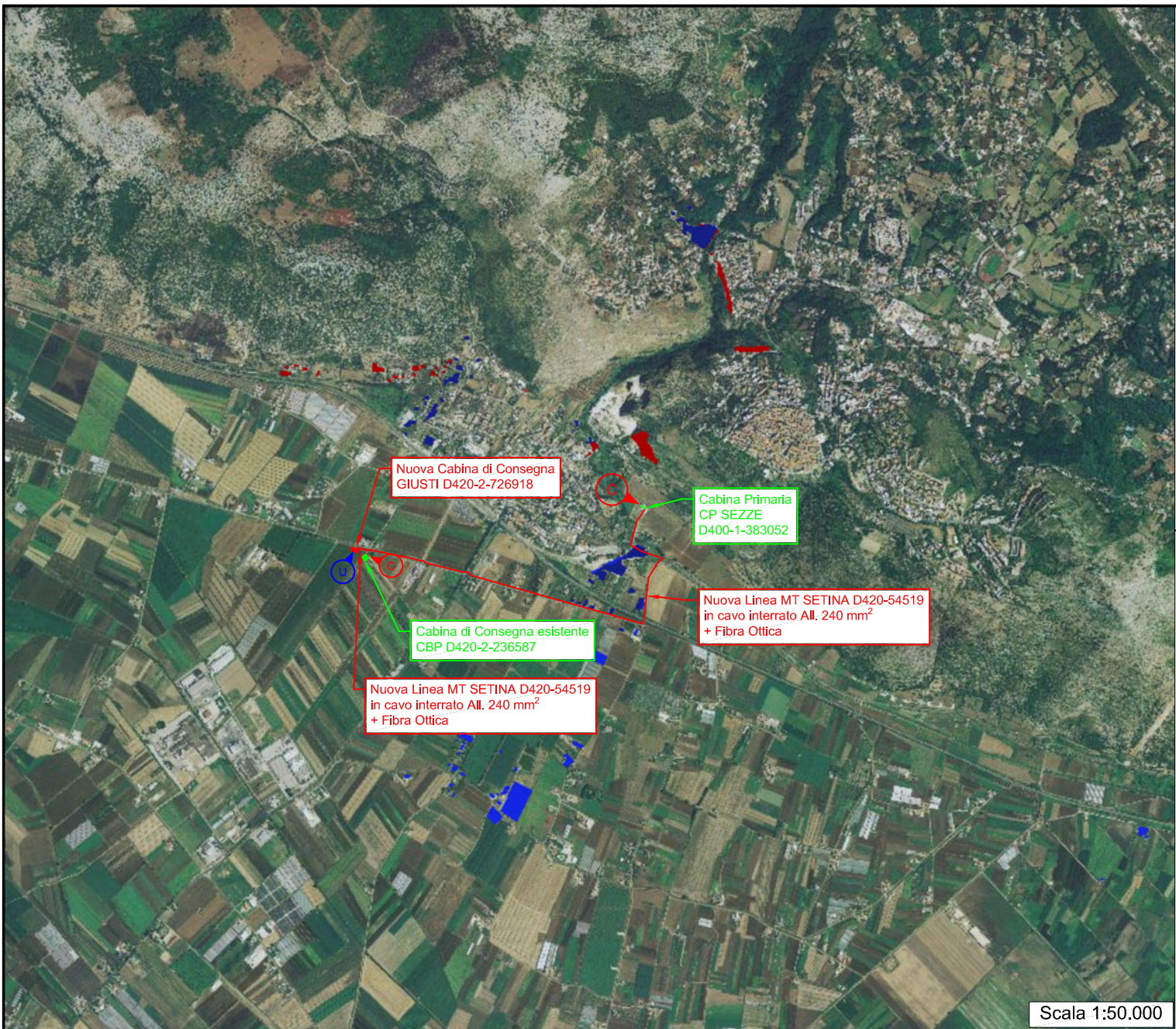

Scala 1:50,000

Progettazione:  
**Studio Tecnico Baldi**  
di Baldi Loris  
Ingegnere Industriale Iunior  
Via del fiume n.25C - 61032 Fiano (PU)  
C.F. BLDLRS80B18G478H  
P.IVA: 02350180418  
tel.: 349 6336486  
email: baldi@ingbaldi.it  
PEC: loris.baldi@ingpmcs.eu

Committente:  
**EL 1.0 S.R.L.**  
Viale Verona, 190/8  
38123 Trento (TN)  
REA TN-233649  
P.IVA 02561180221

Impianto:  
**SEZZE 2**  
Via Archi, snc  
04018 Sezze (LT)  
IT001E104386482

Data  
04/07/2022  
Pagina  
7