

**PROVINCIA DI LATINA  
COMUNE DI SEZZE**

TITOLO:

**Progetto per la realizzazione di un impianto agro-fotovoltaico a terra da 11.769,36 kWp sito nel Comune di Sezze**  
(41°29'27.93"N - 13° 1'39.94"E)

OGGETTO:

**Localizzazione intervento su  
base P.T.P.R. - Tav. A**

COMMITTENTE:

**EL 1.0 SRL  
VIALE VERONA 190/8  
38123 TRENTO (TN)**

IL PROGETTISTA

**ING. ANDREA PUTZU**

LA DITTA INCARICATA

**ENERGIE NUOVE SRL**

Sede Legale :  
00153 Roma, Via Portuense 95/E  
Sede Operativa :  
61037 Mondolfo PU, Via Valcesano,214  
Tel. +39 0721 96 93 03-Fax +39 0721 95 82 97  
info@energienuovesrl.it -www.energienuovesrl.com



TAV N:

**06**

**V**

SCALA 1:10.000

DATA: 04 2022

N.	DATE	MODIFICA	FIRMA	DISEGNATO	VISTO	APPROVATO

PROGETTO DEFINITIVO

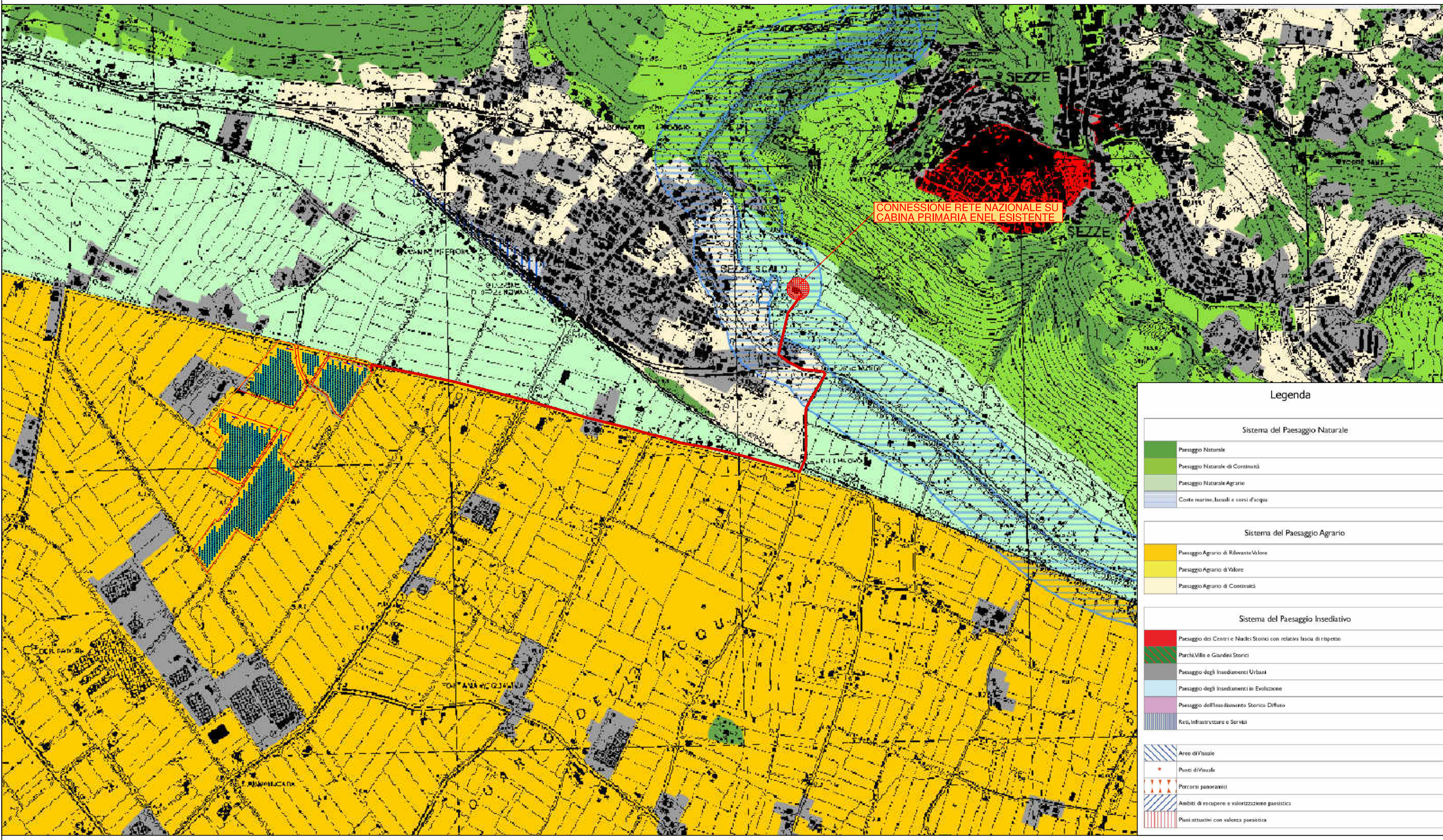

**Legenda**

Sistema del Paesaggio Naturale	
	Paesaggio Naturale
	Paesaggio Naturale di Continuità
	Paesaggio Naturale Agrario
	Coste marine, lacuali e corsi d'acqua
Sistema del Paesaggio Agrario	
	Paesaggio Agrario di Rilevante Valore
	Paesaggio Agrario di Valore
	Paesaggio Agrario di Continuità
Sistema del Paesaggio Insediativo	
	Paesaggio dei Centri e Nuclei Storici con relativa fascia di rispetto
	Parchi, Ville e Giardini Storici
	Paesaggio degli Insediamenti Urbani
	Paesaggio degli Insediamenti in Evoluzione
	Paesaggio dell'Insediamento Storico Diffuso
	Reti, Infrastrutture e Servizi
	Arece di Visuale
	Punti di Visuale
	Percorsi panoramici
	Ambiti di recupero e valorizzazione paesistica
	Piani attuativi con valenza paesistica