

PROVINCIA DI LATINA COMUNE DI SEZZE

TITOLO:

Progetto per la realizzazione di un impianto agro-fotovoltaico a terra da 11.769,36 kWp sito nel Comune di Sezze

(41°29'27.93"N - 13° 1'39.94"E)

PROGETTO DEFINITIVO

OGGETTO:

Localizzazione intervento su base P.A.I. vigente

COMMITTENTE:

**EL 1.0 SRL
VIALE VERONA 190/8
38123 TRENTO (TN)**

IL PROGETTISTA

ING. ANDREA PUTZU

LA DITTA INCARICATA

ENERGIE NUOVE SRL

Sede Legale :
00153 Roma, Via Portuense 95/E
Sede Operativa :
61037 Mondolfo PU, Via Valcesano,214
Tel. +39 0721 96 93 03-Fax +39 0721 95 82 97
info@energienuovesrl.it -www.energienuovesrl.com



TAV N:

10

V

SCALA 1:10.000

DATA: 04 2022

| N. | DATE | MODIFICA | FIRMA | DISEGNATO | VISTO | APPROVATO |
|----|------|----------|-------|-----------|-------|-----------|
| | | | | | | |
| | | | | | | |

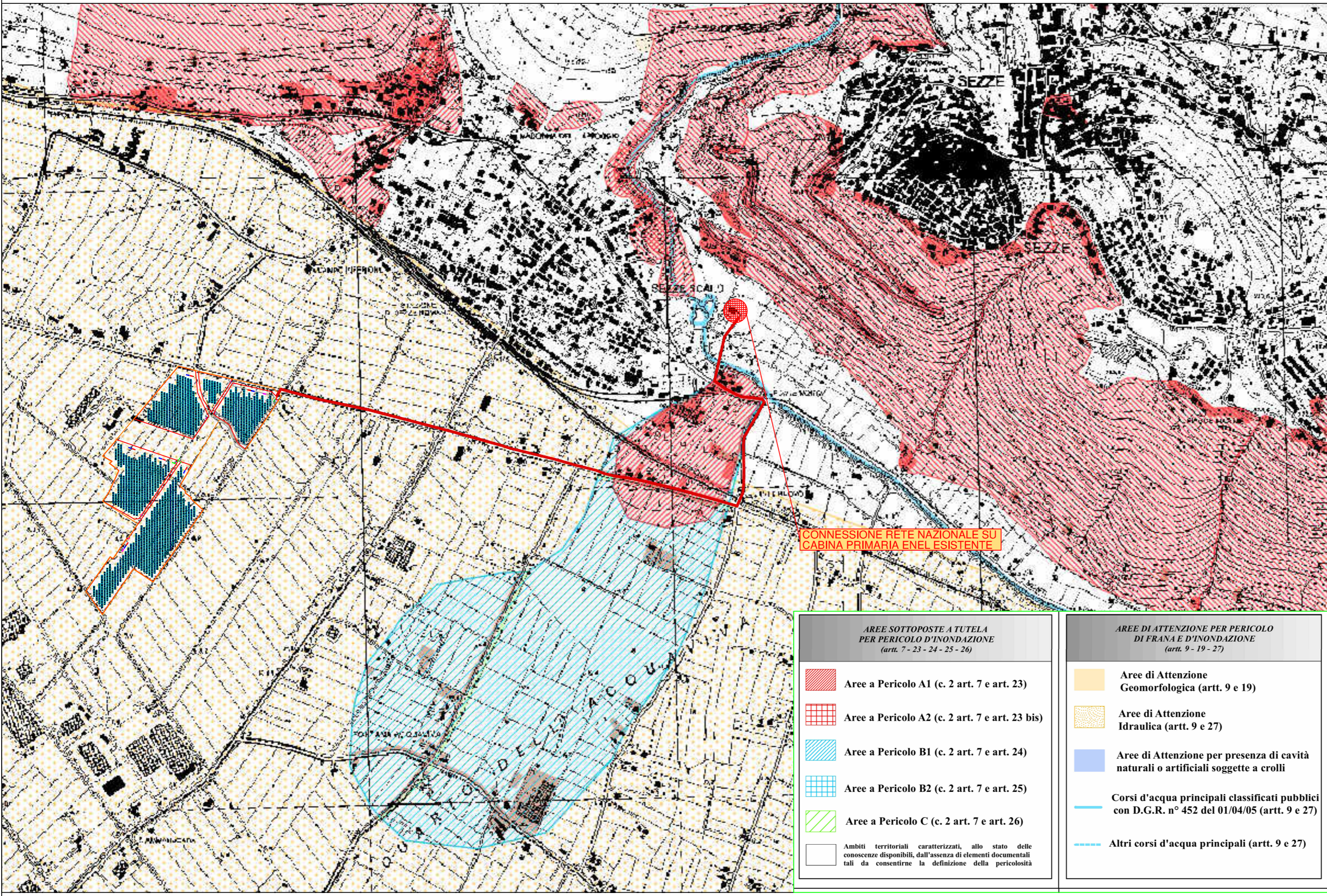

AREE SOTTOPOSTE A TUTELA PER PERICOLO D'INONDAZIONE
(artt. 7 - 23 - 24 - 25 - 26)

- Aree a Pericolo A1 (c. 2 art. 7 e art. 23)
- Aree a Pericolo A2 (c. 2 art. 7 e art. 23 bis)
- Aree a Pericolo B1 (c. 2 art. 7 e art. 24)
- Aree a Pericolo B2 (c. 2 art. 7 e art. 25)
- Aree a Pericolo C (c. 2 art. 7 e art. 26)

Ambiti territoriali caratterizzati, allo stato delle conoscenze disponibili, dall'assenza di elementi documentali tali da consentirne la definizione della pericolosità

AREE DI ATTENZIONE PER PERICOLO DI FRANA E D'INONDAZIONE
(artt. 9 - 19 - 27)

- Aree di Attenzione Geomorfológica (artt. 9 e 19)
- Aree di Attenzione Idraulica (artt. 9 e 27)
- Aree di Attenzione per presenza di cavità naturali o artificiali soggette a crolli

Corsi d'acqua principali classificati pubblici con D.G.R. n° 452 del 01/04/05 (artt. 9 e 27)

Altri corsi d'acqua principali (artt. 9 e 27)