

**LEGENDA**

Area di progetto

Point\_1\_SP57

**VALUE**

Not Visible (no color)

Visible

**hillshade**

**Value**

High : 254

Low : 0

**REGIONE SARDEGNA**  
 Provincia di Sassari  
 COMUNI DI SASSARI E STINTINO

**Realizzazione di un Parco Agrivoltaico  
 di potenza nominale pari a 25 MWp  
 denominato "STINTINO" sito nei  
 Comuni di Sassari e Stintino**

**Località "Pozzo S. Nicola"**

OGGETTO	<b>STUDIO DI IMPATTO AMBIENTALE</b>	<b>STINTINO-IAT19</b>
ELABORATO	<b>Mappa di intervisibilità teorica impianto - 1/9</b>	CODICE ELABORATO

Data	Revisione	Descrizione	Elaborazione	Verifica	Approvazione
Febbraio 2022	00	Emissione per procedura di VIA	Arch. O. Scalia	Dott. Agr. P. Vasta	<b>Enerland Italia</b>

**TEAM:**  
 Ing. Emanuele CANTERINO  
 Dott. Claudio BERTOLLO  
 Dott. Agr. Patrick VASTA  
 Ing. Annamaria PALMISANO  
 Dott. Nausica RUSSO



**PROGETTO:**  
**IMPIANTO AGRIVOLTAICO  
 STINTINO**

**GRUPPO DI LAVORO:**  
 Dott. Agr. Gavino BELLU  
 Geol. Nicola DEMURTAS  
 Arch. Orazio SCALIA  
 Masarie Soc. Coop.  
 Dott. Pierantonio PINNA  
 Dott.ssa Antonella UNALI  
 Dott.ssa Maria Antonietta DEMURTAS

**E-Prima:**  
 Dott. Biol. Agnese Elena Maria CARDACI  
 Ing. Gianluca VICINO  
**BCF:**  
 Ing. Fabio Massimo CALDERARO

**SEDE LEGALE:**  
 Via del Rondone, 3  
 40122 - Bologna (BO)

**REFERENTE:**  
**Diego Gonzalez Caceres**

**PROGETTAZIONE:** **ENERLANDITALIA**

**DATA:** **10/02/2022**

**COORDINAMENTO:**  
**Dott. Agr. Patrick VASTA**

**FIRMA:**

**FORMATO:**  
**A2**





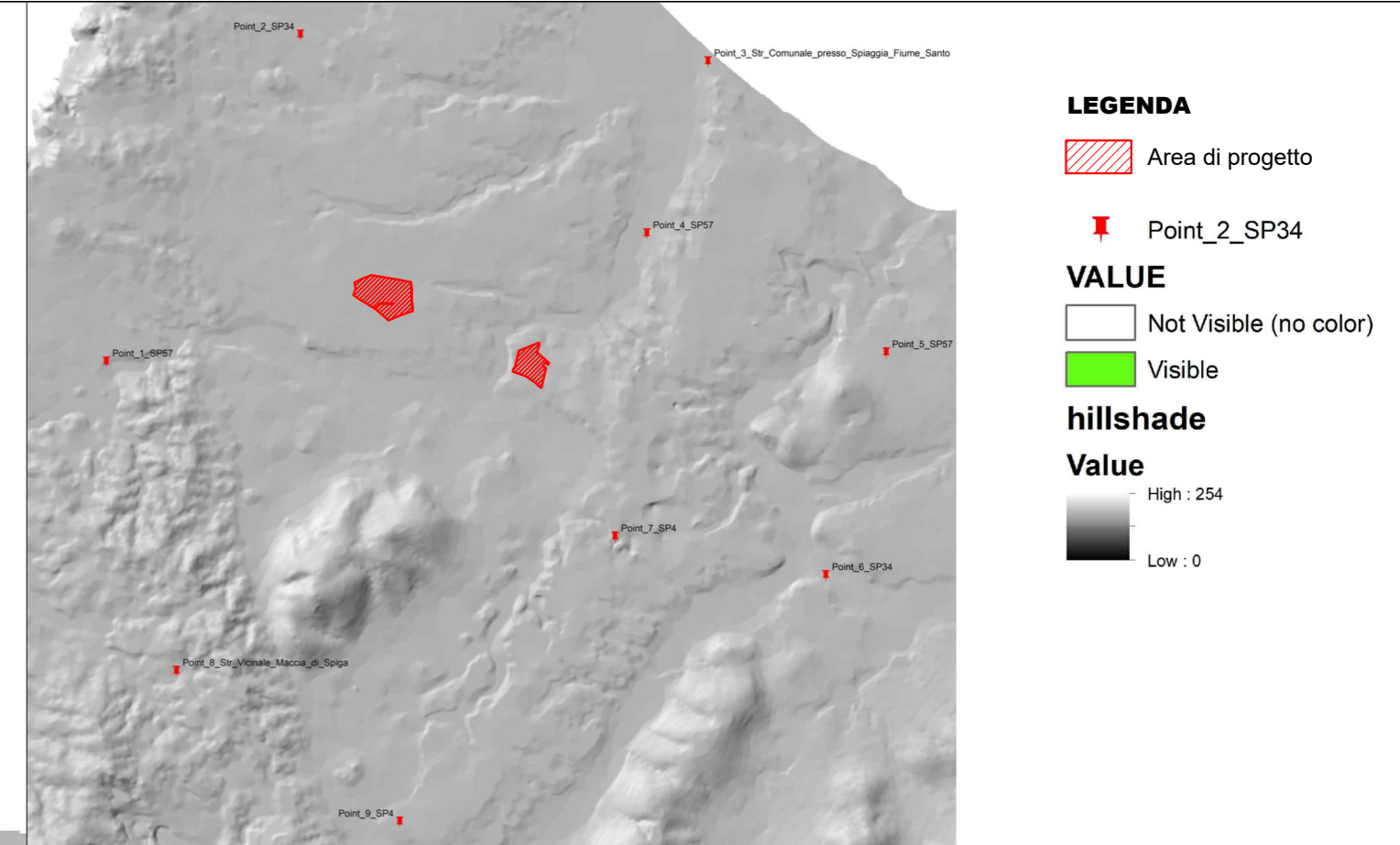
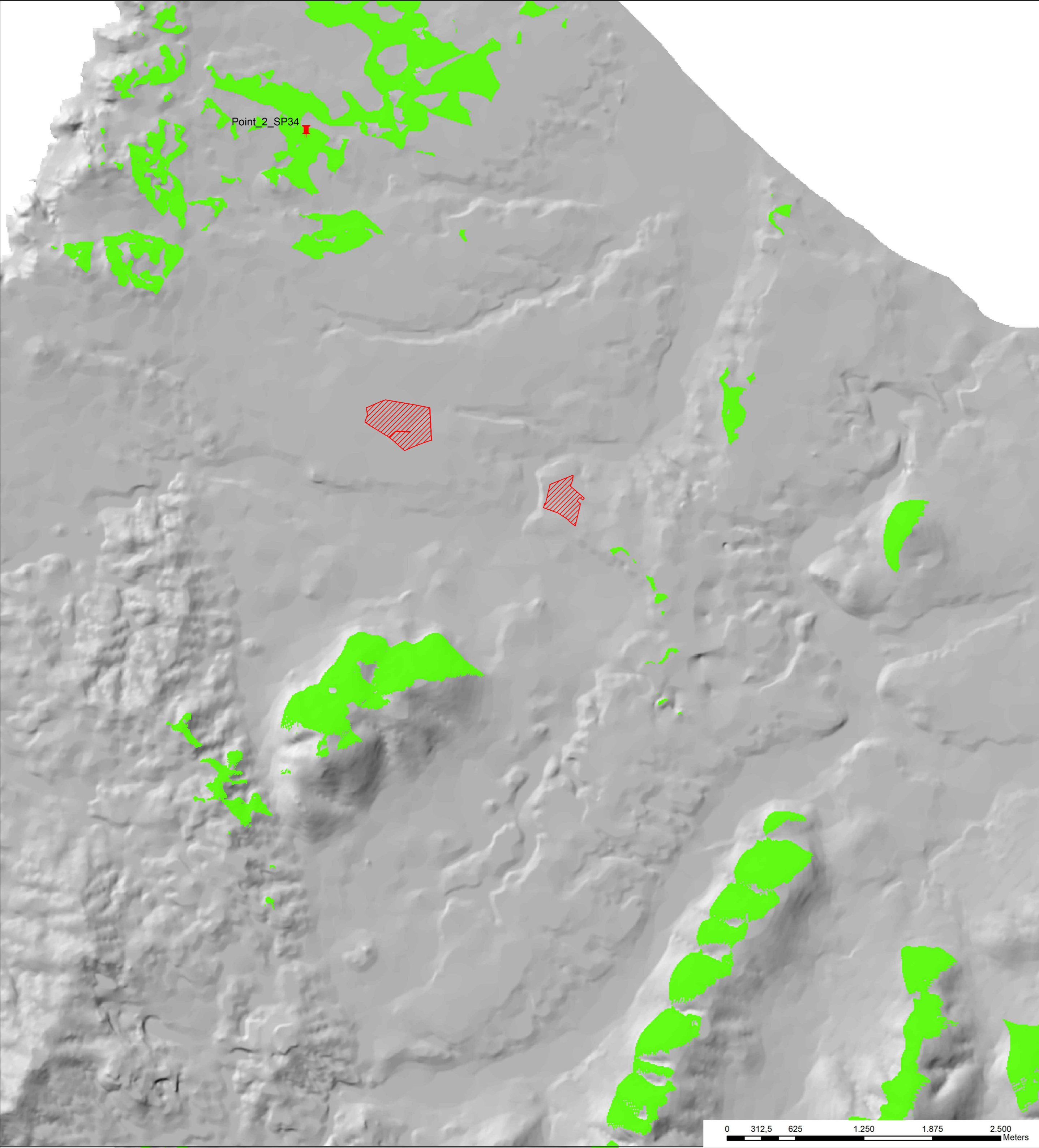

**REGIONE SARDEGNA**  
 Provincia di Sassari  
 COMUNI DI SASSARI E STINTINO

**Realizzazione di un Parco Agrivoltaico  
 di potenza nominale pari a 25 MWp  
 denominato "STINTINO" sito nei  
 Comuni di Sassari e Stintino**

**Località "Pozzo S. Nicola"**

OGGETTO	STUDIO DI IMPATTO AMBIENTALE	<b>STINTINO-IAT19</b>
ELABORATO	<b>Mappa di intervisibilità teorica impianto - 2/9</b>	CODICE ELABORATO

Data	Revisione	Descrizione	Elaborazione	Verifica	Approvazione
Febbraio 2022	00	Emissione per procedura di VIA	Arch. O. Scalia	Dott. Agr. P. Vasta	<b>Enerland Italia</b>

TEAM:  
 Ing. Emanuele CANTERINO  
 Dott. Claudio BERTOLLO  
 Dott. Agr. Patrick VASTA  
 Ing. Annamaria PALMISANO  
 Dott. Nausica RUSSO



PROGETTO:  
**IMPIANTO AGRIVOLTAICO  
 STINTINO**

GRUPPO DI LAVORO:  
 Dott. Agr. Gavino BELLU  
 Geol. Nicola DEMURTAS  
 Arch. Orazio SCALIA  
 Muratore Soc. Coop.  
 Dott. Pierantonio PINNA  
 Dott.ssa Antonella UNALI  
 Dott.ssa Maria Antonietta DEMURTAS

*E-Prima:*  
 Dott. Biol. Agnese Elena Maria CARDACI  
 Ing. Gianluca VICINO  
*BCF:*  
 Ing. Fabio Massimo CALDERARO

PROPONENTE:  
**Energia Pulita  
 Italiana s.r.l.**

SEDE LEGALE:  
 Via del Rondone, 3  
 40122 - Bologna (BO)

REFERENTE:  
**Diego Gonzalez Caceres**

PROGETTAZIONE: **ENERLANDITALIA**

COORDINAMENTO:  
**Dott. Agr. Patrick VASTA**

DATA: **10/02/2022**

SCALA:  
 FORMATO: **A2**





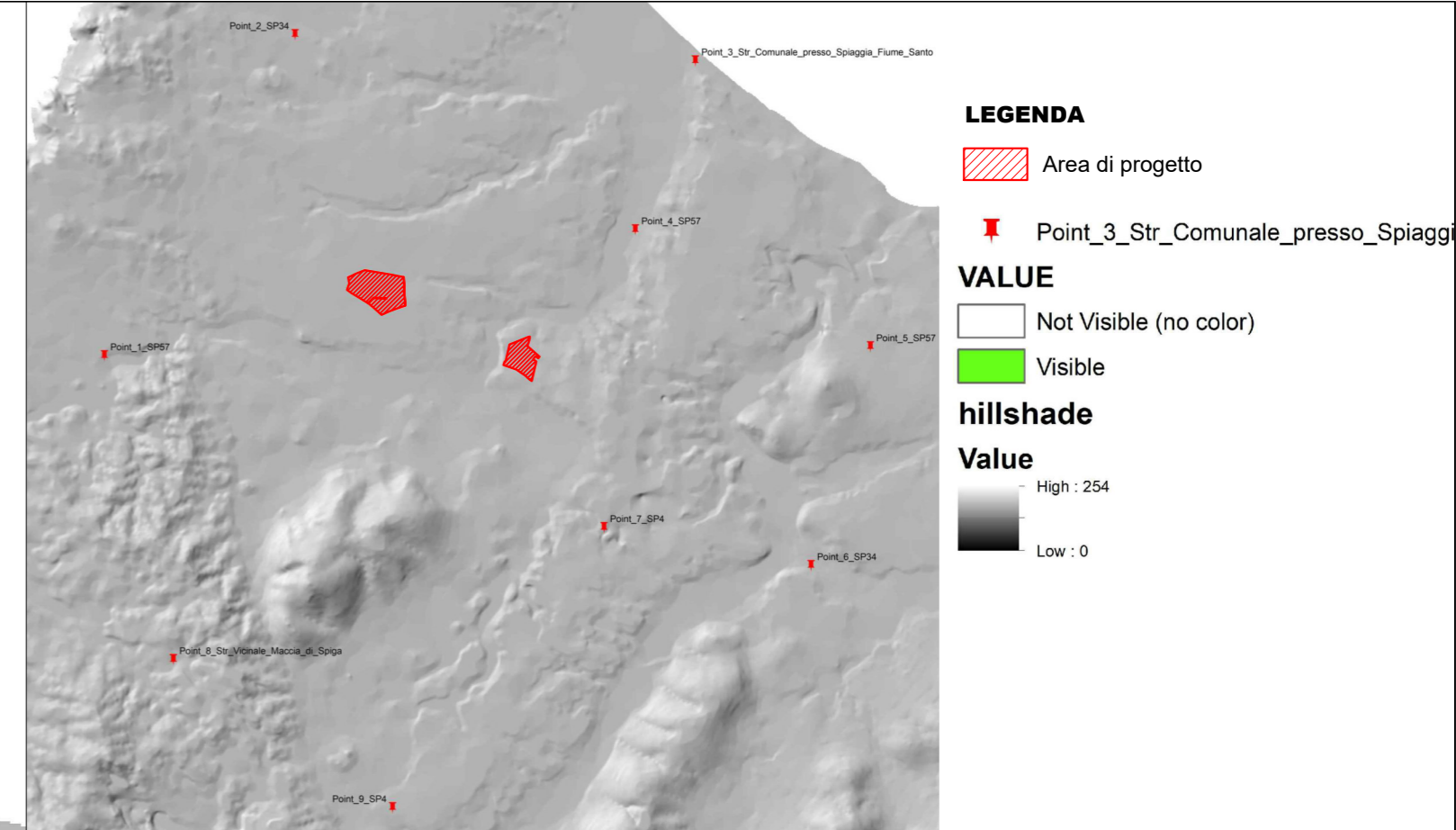
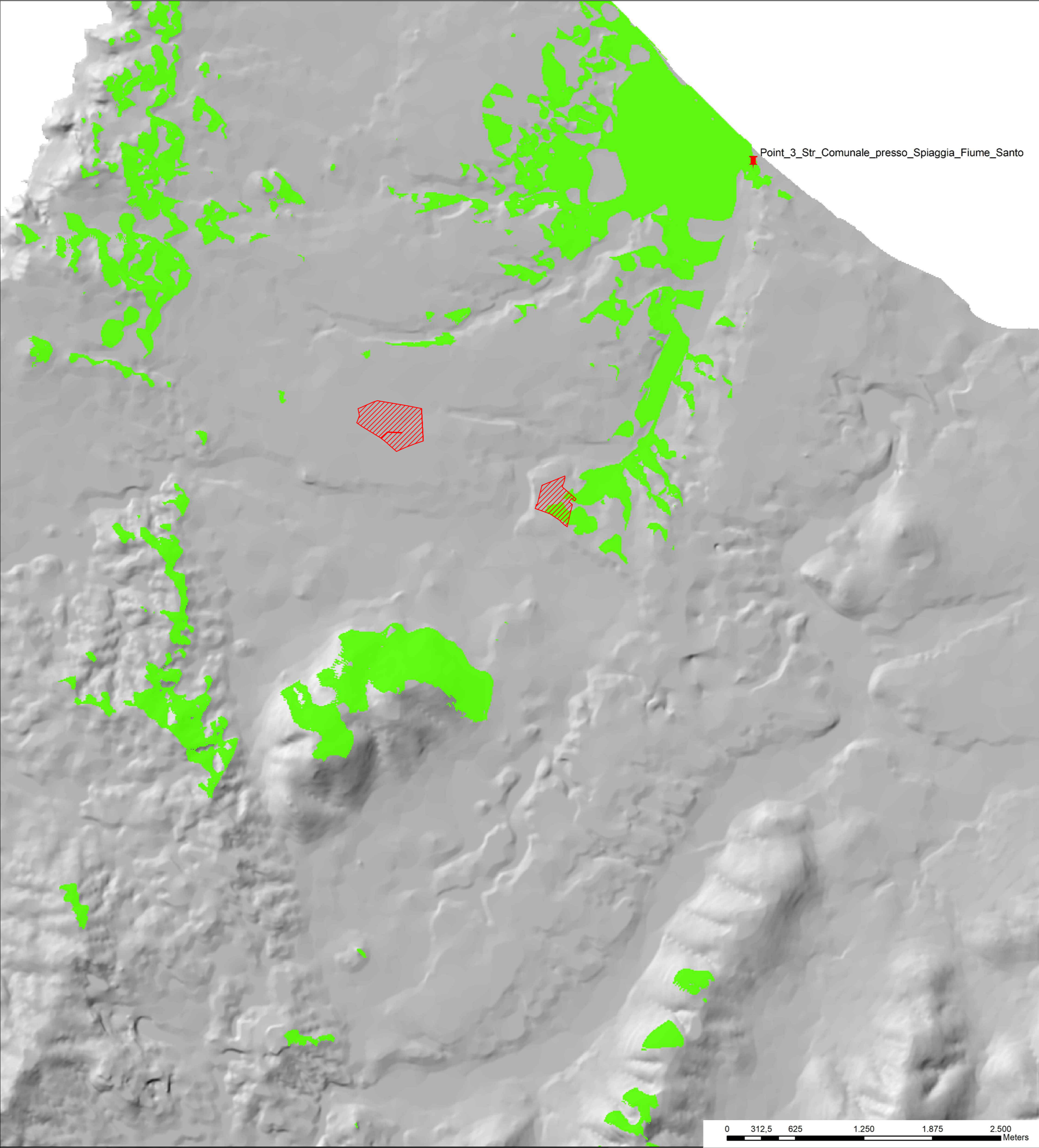

**REGIONE SARDEGNA**

Provincia di Sassari  
COMUNI DI SASSARI E STINTINO

**Realizzazione di un Parco Agrivoltaico  
di potenza nominale pari a 25 MWp  
denominato "STINTINO" sito nei  
Comuni di Sassari e Stintino**

**Località "Pozzo S. Nicola"**

OGGETTO	STUDIO DI IMPATTO AMBIENTALE	STINTINO-IAT19
ELABORATO	Mappa di intervisibilità teorica impianto - 3/9	CODICE ELABORATO

Data	Revisione	Descrizione	Elaborazione	Verifica	Approvazione
Febbraio 2022	00	Emissione per procedura di VIA	Arch. O. Scalia	Dott. Agr. P. Vasta	<b>Enerland Italia</b>

**TEAM:**  
Ing. Emanuele CANTERINO  
Dott. Claudio BERTOLLO  
Dott. Agr. Patrick VASTA  
Ing. Annamaria PALMISANO  
Dott. Nausica RUSSO



**PROGETTO:**  
**IMPIANTO AGRIVOLTAICO  
STINTINO**

**GRUPPO DI LAVORO:**  
Dott. Agr. Gavino BELLU  
Geol. Nicola DEMURTAS  
Arch. Orazio SCALIA  
Maurizio Soc. Coop.  
Dott. Pierantonio PINNA  
Dott.ssa Antonella UNALI  
Dott.ssa Maria Antonietta DEMURTAS

**E-Prima:**  
Dott. Biol. Agnese Elena Maria CARDACI  
Ing. Gianluca VICINO  
**BCF:**  
Ing. Fabio Massimo CALDERARO

**SEDE LEGALE:**  
Via del Rondone, 3  
40122 - Bologna (BO)

**REFERENTE:**  
**Diego Gonzalez Caceres**

**PROGETTAZIONE:** **ENERLANDITALIA**

**DATA:** **10/02/2022**

**COORDINAMENTO:** **Dott.Agr. Patrick VASTA**

**FORMATO:** **A2**

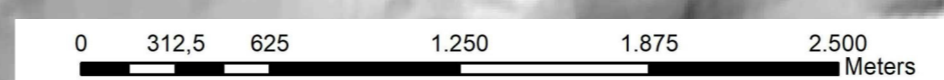



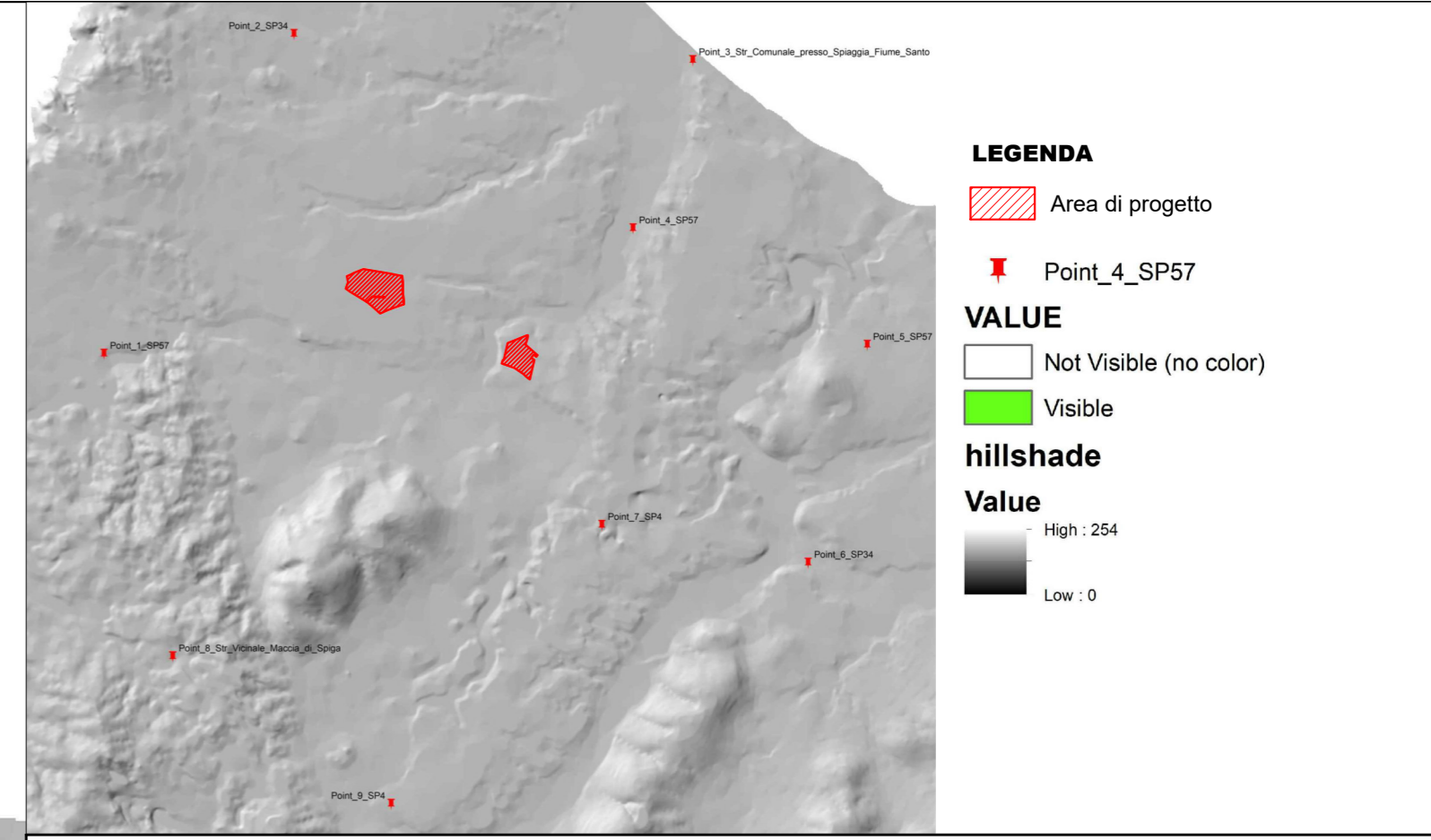
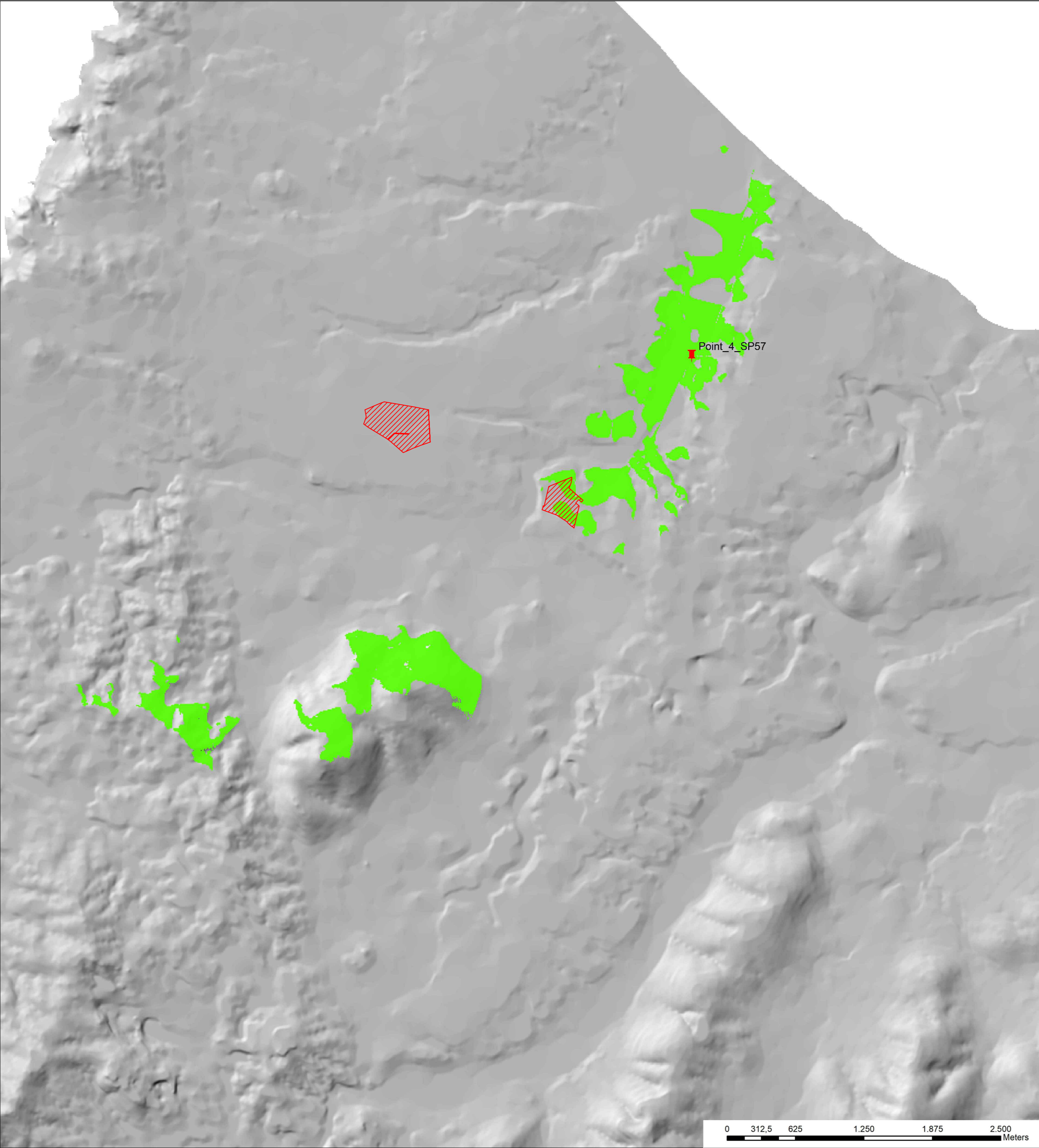

**REGIONE SARDEGNA**  
 Provincia di Sassari  
 COMUNI DI SASSARI E STINTINO

**Realizzazione di un Parco Agrivoltaico  
 di potenza nominale pari a 25 MWp  
 denominato "STINTINO" sito nei  
 Comuni di Sassari e Stintino**

**Località "Pozzo S. Nicola"**

OGGETTO	STUDIO DI IMPATTO AMBIENTALE	<b>STINTINO-IAT19</b>
ELABORATO	<b>Mappa di intervisibilità teorica impianto - 4/9</b>	CODICE ELABORATO

Data	Revisione	Descrizione	Elaborazione	Verifica	Approvazione
Febbraio 2022	00	Emissione per procedura di VIA	Arch. O. Scalia	Dott. Agr. P. Vasta	<b>Enerland Italia</b>

**TEAM:**  
 Ing. Emanuele CANTERINO  
 Dott. Claudio BERTOLLO  
 Dott. Agr. Patrick VASTA  
 Ing. Annamaria PALMISANO  
 Dott. Nausica RUSSO



**PROGETTO:**  
**IMPIANTO AGRIVOLTAICO  
 STINTINO**

**GRUPPO DI LAVORO:**  
 Dott. Agr. Gavino BELLU  
 Geol. Nicola DEMURTAS  
 Arch. Orazio SCALIA  
 Musarte Soc. Coop.  
 Dott. Pierantonio PINNA  
 Dott.ssa Antonella UNALI  
 Dott.ssa Maria Antonietta DEMURTAS

*E-Prima:*  
 Dott. Biol. Agnese Elena Maria CARDACI  
 Ing. Gianluca VICINO  
*BCF:*  
 Ing. Fabio Massimo CALDERARO

**PROPONENTE:**  
**Energia Pulita  
 Italiana s.r.l.**



**SEDE LEGALE:**  
 Via del Rondone, 3  
 40122 - Bologna (BO)

**REFERENTE:**  
**Diego Gonzalez Caceres**

**PROGETTAZIONE:** **ENERLANDITALIA**

**DATA:** **10/02/2022**

**COORDINAMENTO:**  
**Dott. Agr. Patrick VASTA**

**FIRMA:**

**SCALA:**  
 -

**FORMATO:**  
**A2**





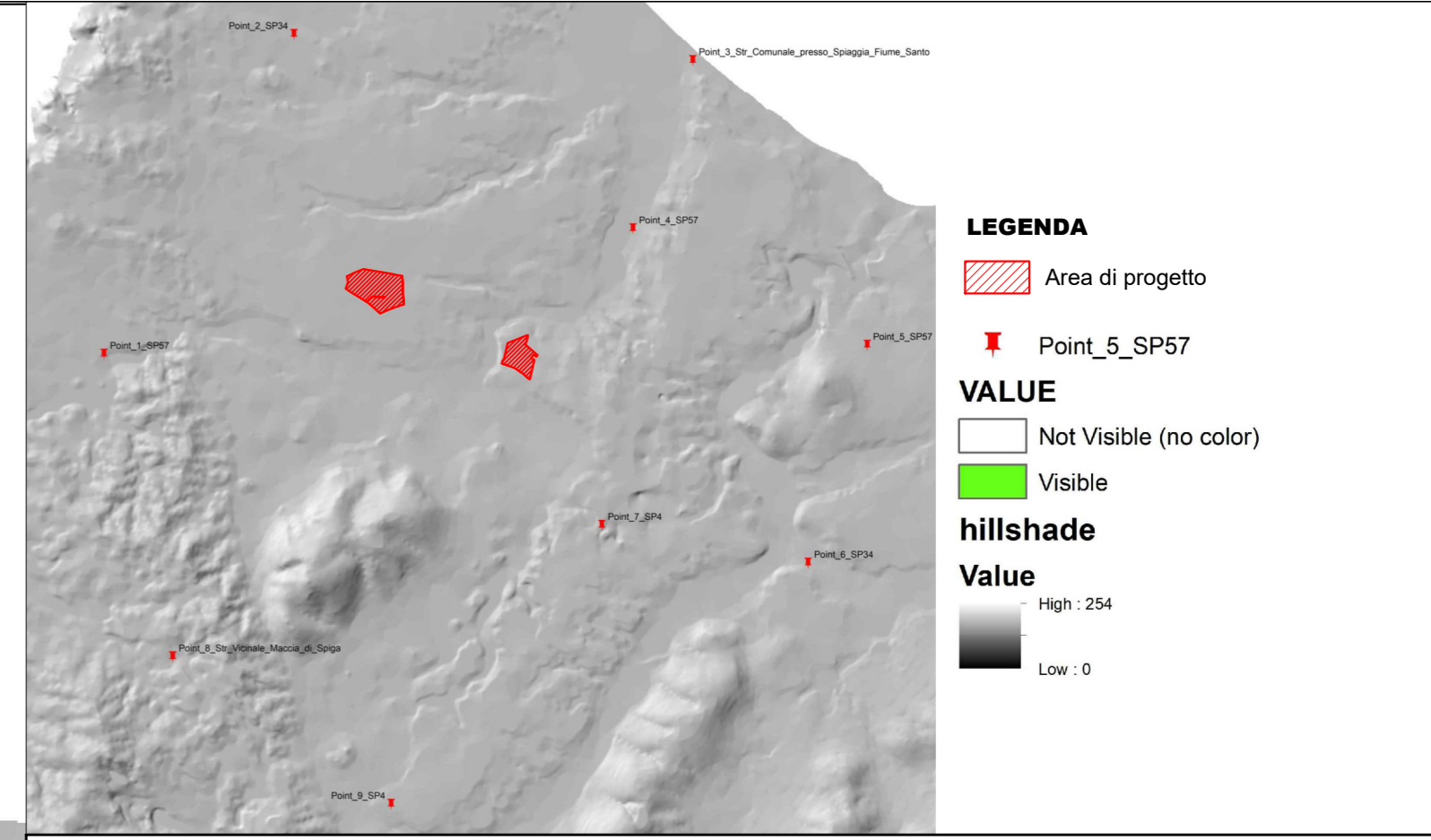
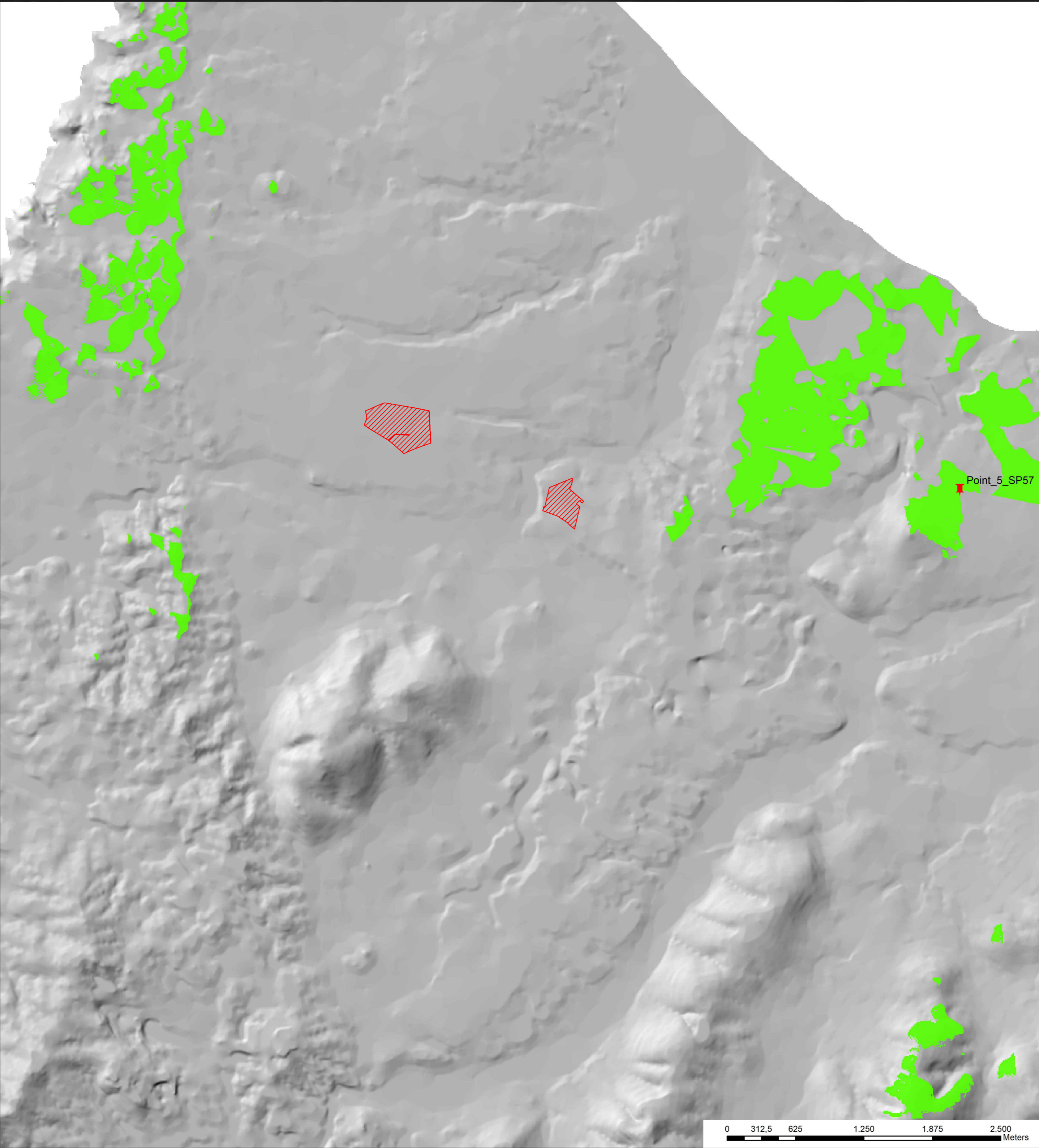

**REGIONE SARDEGNA**  
 Provincia di Sassari  
 COMUNI DI SASSARI E STINTINO

**Realizzazione di un Parco Agrivoltaico  
 di potenza nominale pari a 25 MWp  
 denominato "STINTINO" sito nei  
 Comuni di Sassari e Stintino**

**Località "Pozzo S. Nicola"**

OGGETTO	<b>STUDIO DI IMPATTO AMBIENTALE</b>	<b>STINTINO-IAT19</b>
ELABORATO	<b>Mappa di intervisibilità teorica impianto - 5/9</b>	CODICE ELABORATO

Data	Revisione	Descrizione	Elaborazione	Verifica	Approvazione
Febbraio 2022	00	Emissione per procedura di VIA	Arch. O. Scalia	Dott. Agr. P. Vasta	<b>Enerland Italia</b>

**TEAM:**  
 Ing. Emanuele CANTERINO  
 Dott. Claudio BERTOLLO  
 Dott. Agr. Patrick VASTA  
 Ing. Annamaria PALMISANO  
 Dott. Nausica RUSSO

**PROGETTO:**  
  
**IMPIANTO AGRIVOLTAICO  
 STINTINO**

**GRUPPO DI LAVORO:**  
 Dott. Agr. Gavino BELLU  
 Geol. Nicola DEMURTAS  
 Arch. Orazio SCALIA  
 Musarte Soc. Coop.  
 Dott. Pierantonio PINNA  
 Dott.ssa Antonella UNALI  
 Dott.ssa Maria Antonietta DEMURTAS

*E-Prima:*  
 Dott. Biol. Agnese Elena Maria CARDACI  
 Ing. Gianluca VICINO  
*BCF:*  
 Ing. Fabio Massimo CALDERARO

**PROPRONENTE:**  
  
**Enerгия Pulita  
 Italiana s.r.l.**

**SEDE LEGALE:**  
 Via del Rondone, 3  
 40122 - Bologna (BO)

**PROGETTAZIONE:** **ENERLANDITALIA**

**REFERENTE:**  
  
**Diego Gonzalez Caceres**

**COORDINAMENTO:**  
**Dott. Agr. Patrick VASTA**

**FIRMA:**

**DATA:** **10/02/2022**

**SCALA:**

**FORMATO:**  
**A2**





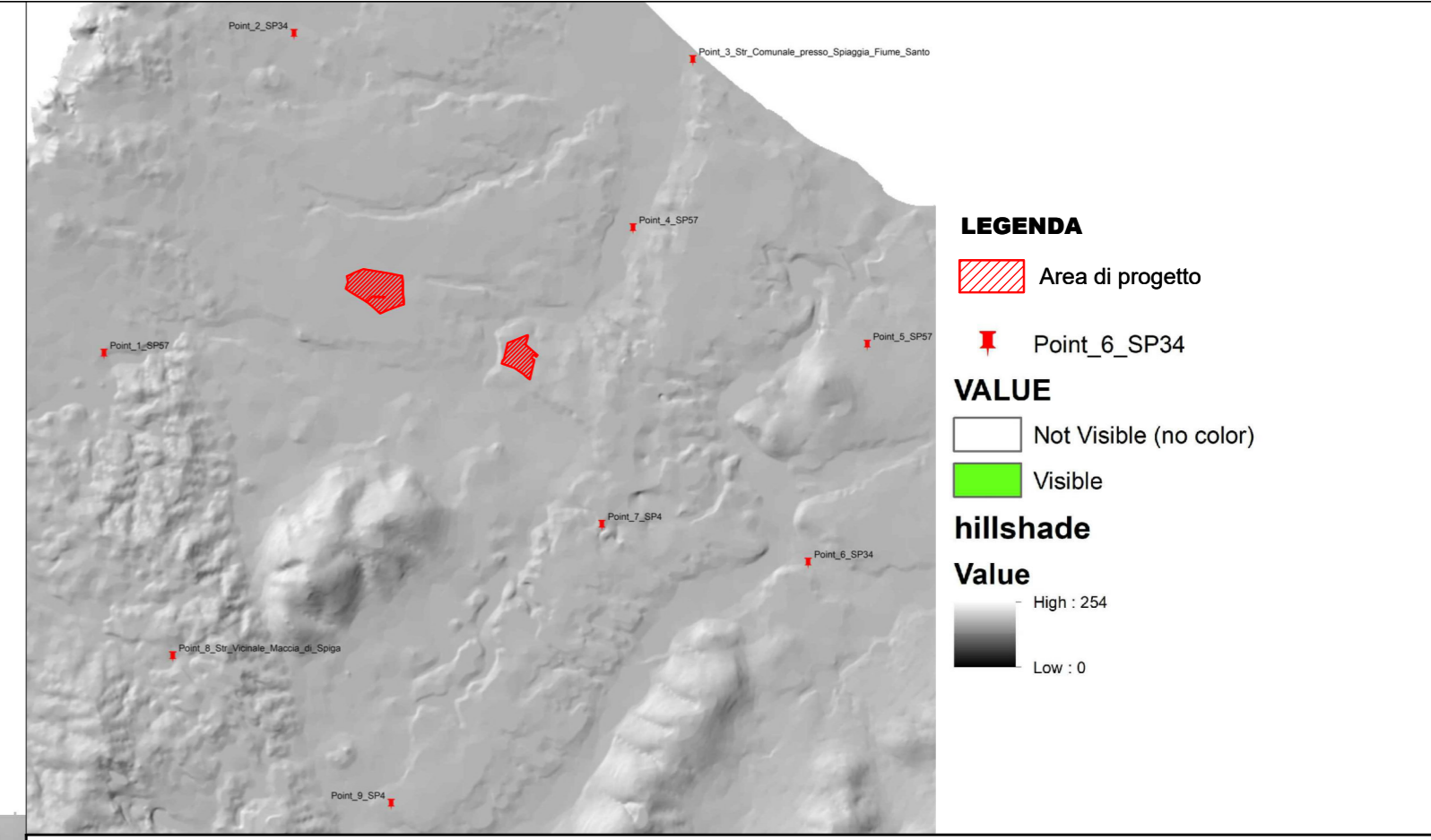
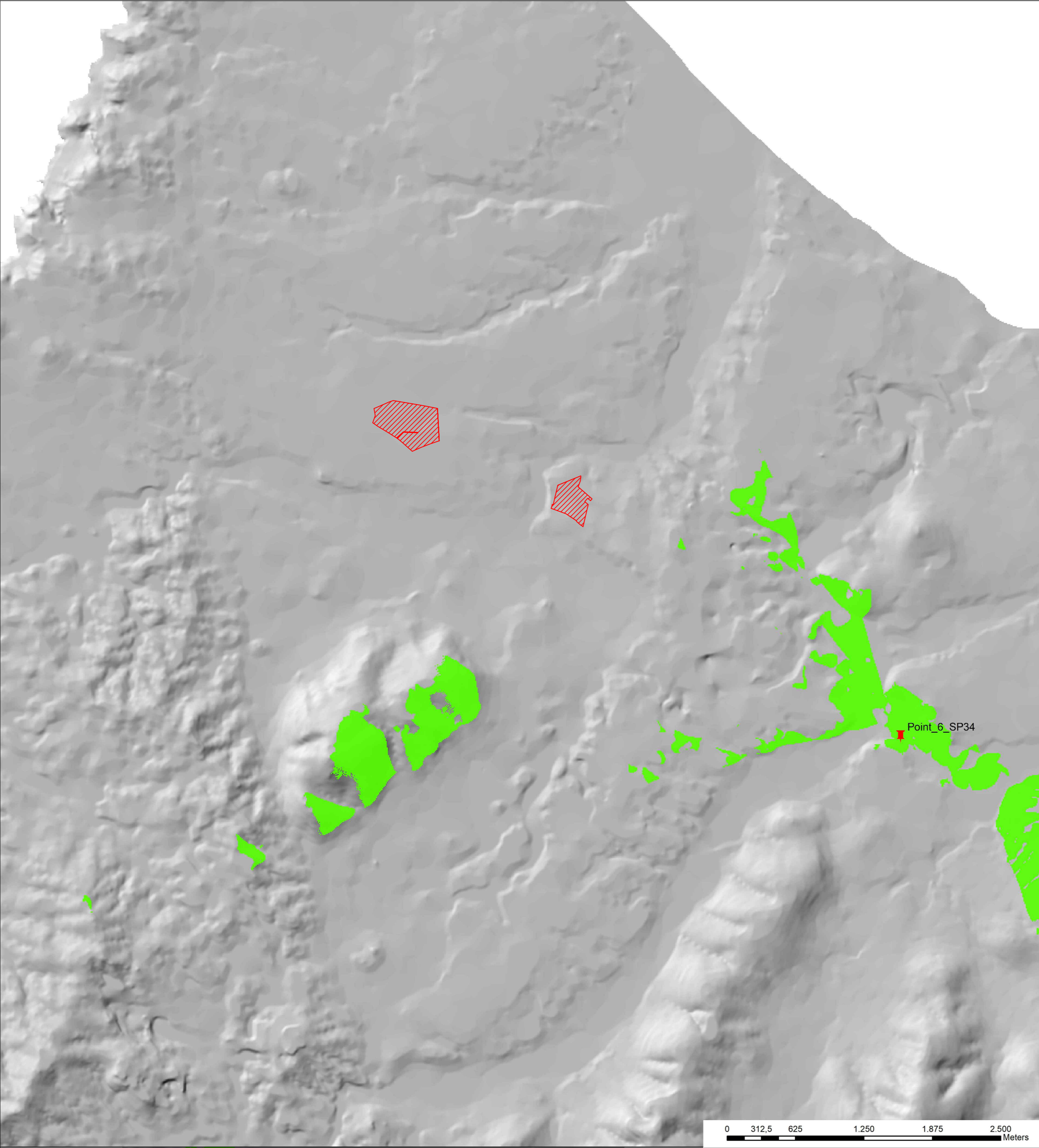

**REGIONE SARDEGNA**  
 Provincia di Sassari  
 COMUNI DI SASSARI E STINTINO

**Realizzazione di un Parco Agrivoltaico  
 di potenza nominale pari a 25 MWp  
 denominato "STINTINO" sito nei  
 Comuni di Sassari e Stintino**

**Località "Pozzo S. Nicola"**

OGGETTO	<b>STUDIO DI IMPATTO AMBIENTALE</b>	<b>STINTINO-IAT19</b>
ELABORATO	<b>Mappa di intervisibilità teorica impianto - 6/9</b>	CODICE ELABORATO

Data	Revisione	Descrizione	Elaborazione	Verifica	Approvazione
Febbraio 2022	00	Emissione per procedura di VIA	Arch. O. Scalia	Dott. Agr. P. Vasta	<b>Enerland Italia</b>

**TEAM:**  
 Ing. Emanuele CANTERINO  
 Dott. Claudio BERTOLLO  
 Dott. Agr. Patrick VASTA  
 Ing. Annamaria PALMISANO  
 Dott. Nausica RUSSO

**PROGETTO:**  
  
**IMPIANTO AGRIVOLTAICO  
 STINTINO**

**GRUPPO DI LAVORO:**  
 Dott. Agr. Gavino BELLU  
 Geol. Nicola DEMURTAS  
 Arch. Orazio SCALIA  
 Masario Soc. Coop.  
 Dott. Pierantonio PINNA  
 Dott.ssa Antonella UNALI  
 Dott.ssa Maria Antonietta DEMURTAS

**E-Prima:**  
 Dott. Biol. Agnese Elena Maria CARDACI  
 Ing. Gianluca VICINO  
**BCF:**  
 Ing. Fabio Massimo CALDERARO

**PROPRONENTE:**  
  
**Energia Pulita  
 Italiana s.r.l.**

**SEDE LEGALE:**  
 Via del Rondone, 3  
 40122 - Bologna (BO)

**PROGETTAZIONE:** **ENERLANDITALIA**

**REFERENTE:**  
  
**Diego Gonzalez Caceres**

**COORDINAMENTO:**  
**Dott. Agr. Patrick VASTA**

**FIRMA:**

**DATA:** **10/02/2022**

**SCALA:**

**FORMATO:**  
**A2**





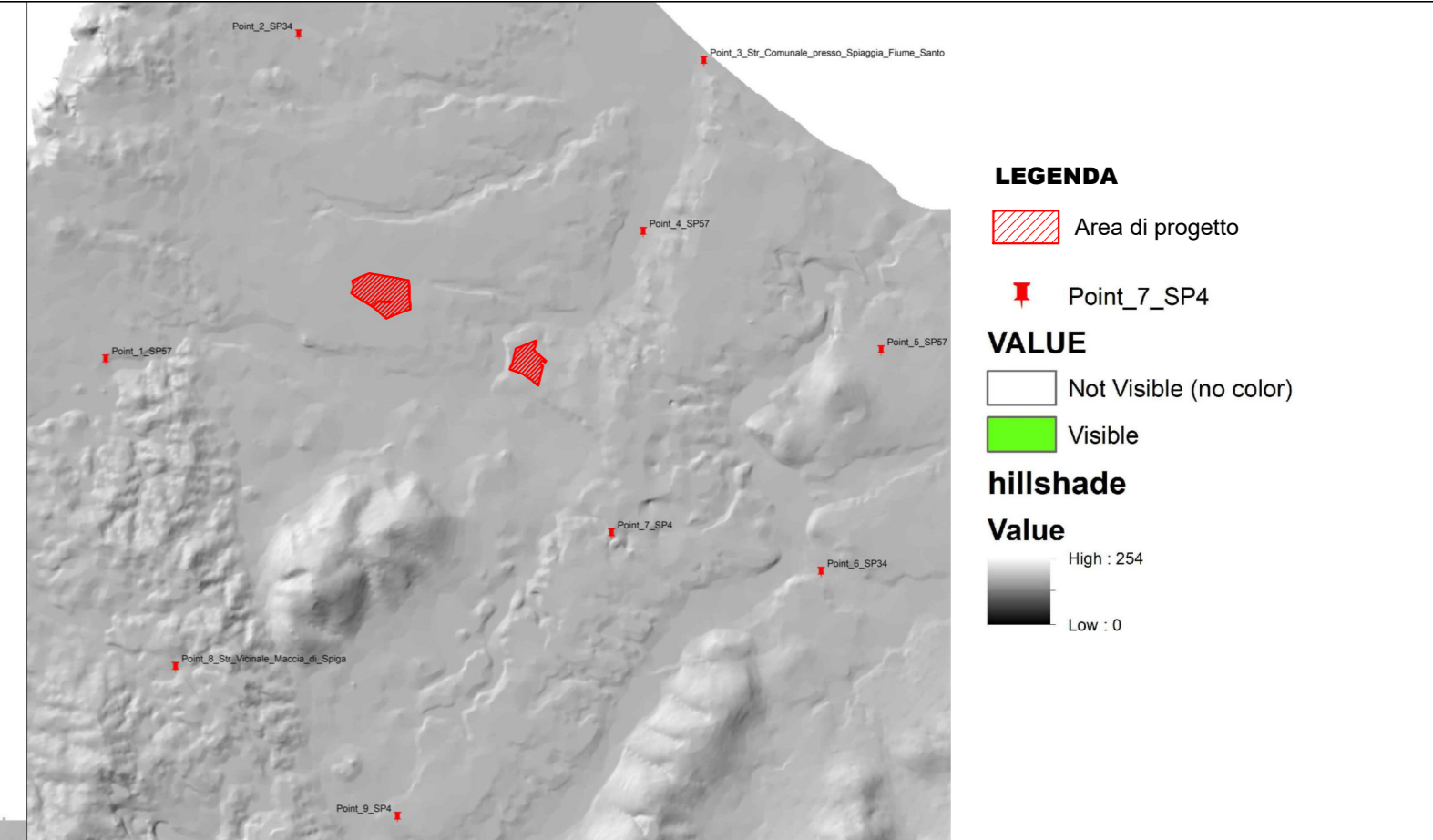
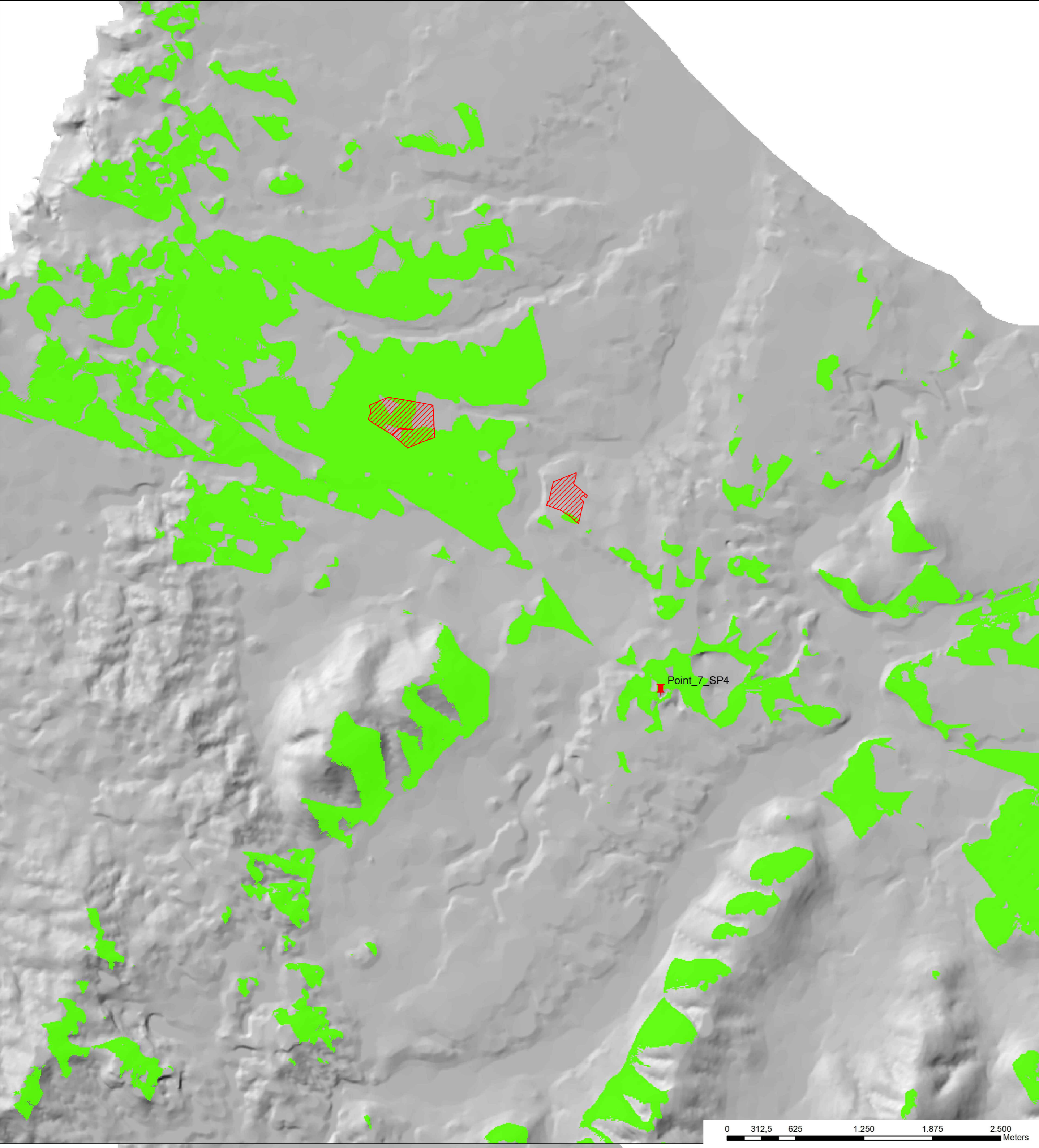

**REGIONE SARDEGNA**  
 Provincia di Sassari  
 COMUNI DI SASSARI E STINTINO

**Realizzazione di un Parco Agrivoltaico  
 di potenza nominale pari a 25 MWp  
 denominato "STINTINO" sito nei  
 Comuni di Sassari e Stintino**

**Località "Pozzo S. Nicola"**

OGGETTO	STUDIO DI IMPATTO AMBIENTALE	<b>STINTINO-IAT19</b>
ELABORATO	<b>Mappa di intervisibilità teorica impianto - 7/9</b>	CODICE ELABORATO

Data	Revisione	Descrizione	Elaborazione	Verifica	Approvazione
Febbraio 2022	00	Emissione per procedura di VIA	Arch. O. Scalia	Dott. Agr. P. Vasta	<b>Enerland Italia</b>

TEAM:  
 Ing. Emanuele CANTERINO  
 Dott. Claudio BERTOLLO  
 Dott. Agr. Patrick VASTA  
 Ing. Annamaria PALMISANO  
 Dott. Nausica RUSSO



PROGETTO:  
**IMPIANTO AGRIVOLTAICO  
 STINTINO**

GRUPPO DI LAVORO:  
 Dott. Agr. Gavino BELLU  
 Geol. Nicola DEMURTAS  
 Arch. Orazio SCALIA  
 Masarie Soc. Coop.  
 Dott. Pierantonio PINNA  
 Dott.ssa Antonella UNALI  
 Dott.ssa Maria Antonietta DEMURTAS

*E-Prima:*  
 Dott. Biol. Agnese Elena Maria CARDACI  
 Ing. Gianluca VICINO  
 BCF:  
 Ing. Fabio Massimo CALDERARO

PROPONENTE:  
**Energia Pulita  
 Italiana s.r.l.**



SEDE LEGALE:  
 Via del Rondone, 3  
 40122 - Bologna (BO)

REFERENTE:  
**Diego Gonzalez Caceres**

PROGETTAZIONE: **ENERLANDITALIA**

DATA: **10/02/2022**

COORDINAMENTO:  
**Dott. Agr. Patrick VASTA**

FIRMA:

SCALA:

FORMATO:  
**A2**





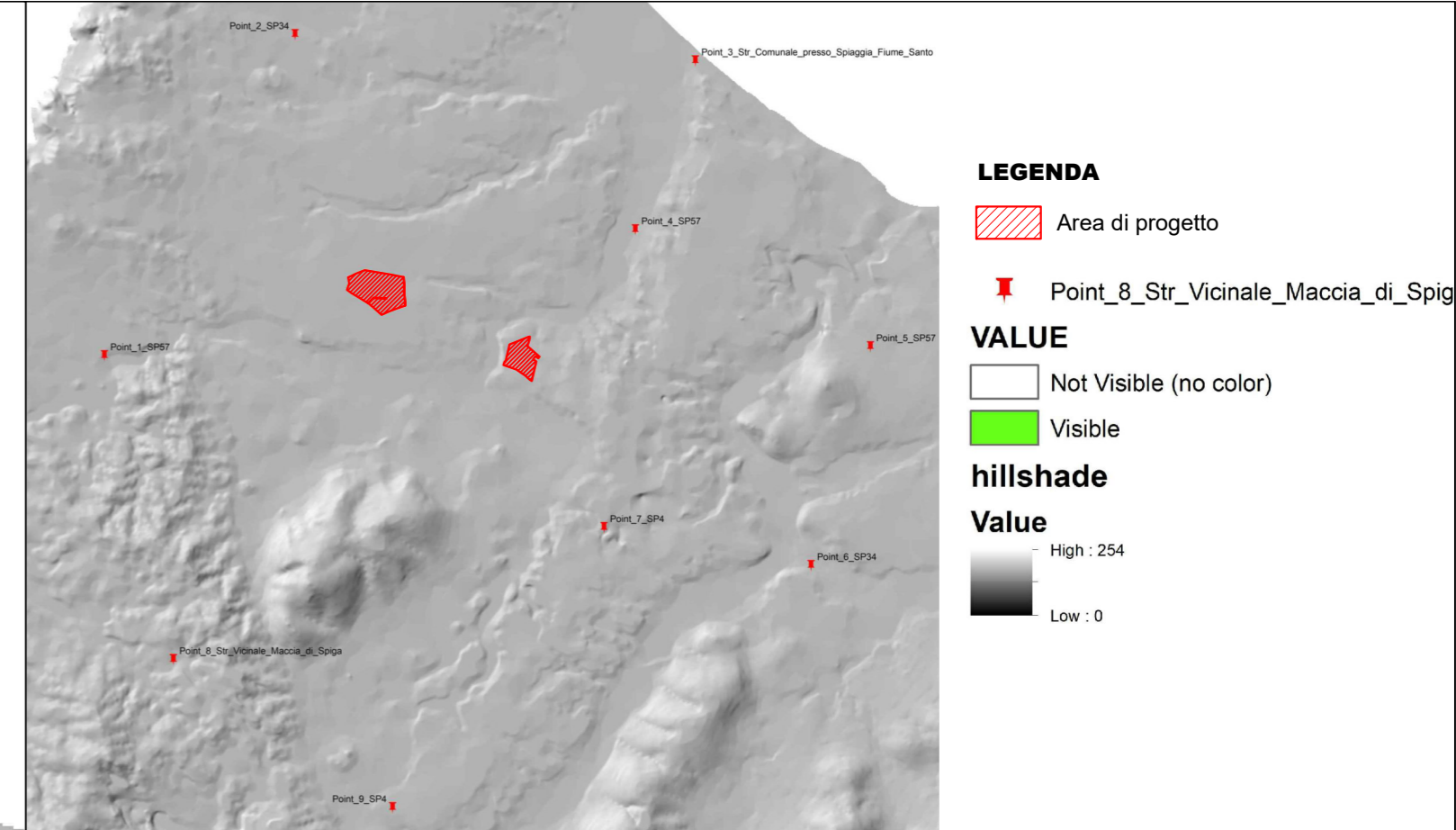
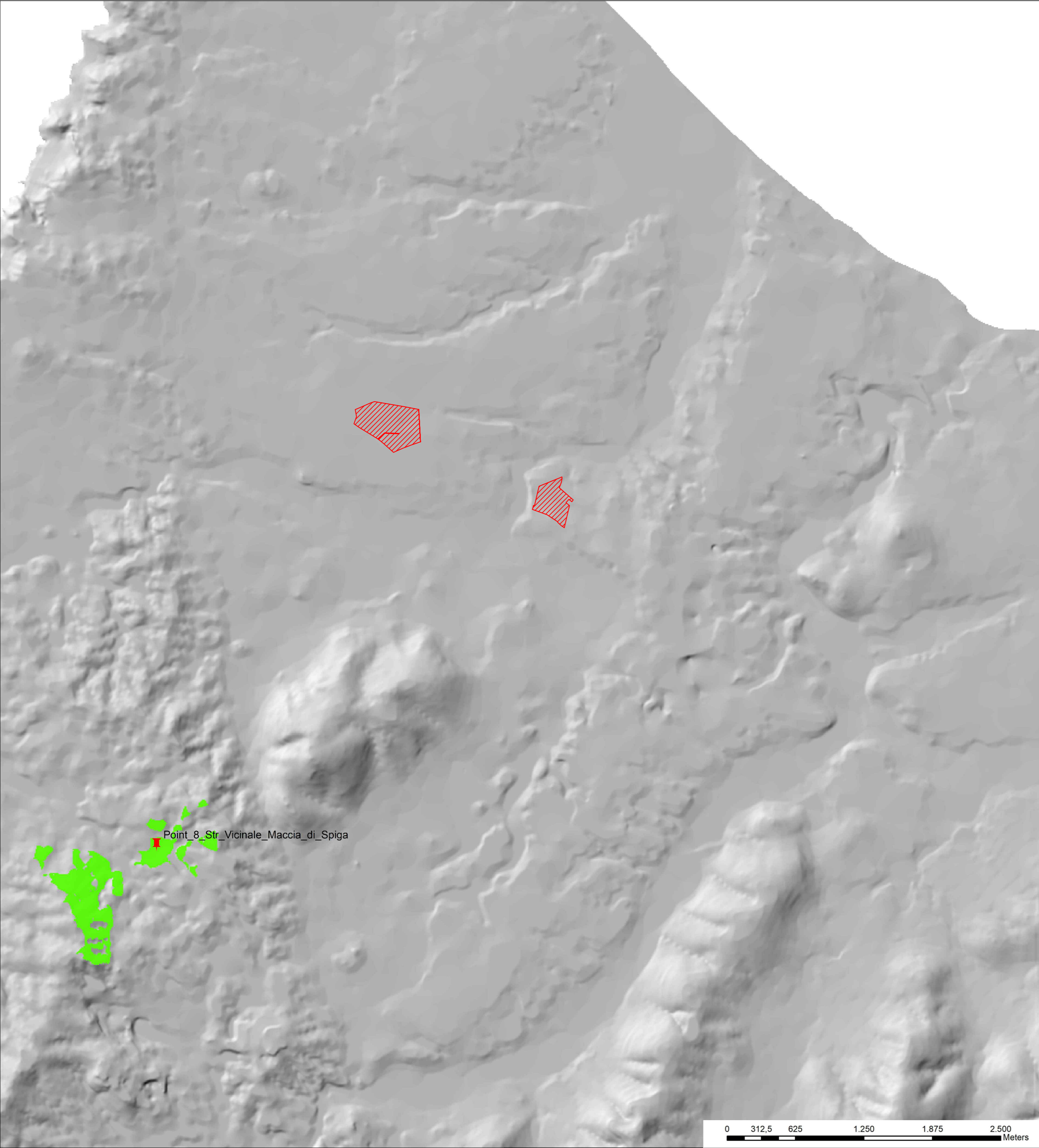

**LEGENDA**

Area di progetto

Point\_8\_Str\_Vicinale\_Maccia\_di\_Spiga

**VALUE**

Not Visible (no color)

Visible

**hillshade**

**Value**

High : 254

Low : 0

**REGIONE SARDEGNA**

Provincia di Sassari  
COMUNI DI SASSARI E STINTINO

**Realizzazione di un Parco Agrivoltaico  
di potenza nominale pari a 25 MWp  
denominato "STINTINO" sito nei  
Comuni di Sassari e Stintino**

**Località "Pozzo S. Nicola"**

OGGETTO	STUDIO DI IMPATTO AMBIENTALE	<b>STINTINO-IAT19</b>
ELABORATO	<b>Mappa di intervisibilità teorica impianto - 8/9</b>	CODICE ELABORATO

Data	Revisione	Descrizione	Elaborazione	Verifica	Approvazione
Febbraio 2022	00	Emissione per procedura di VIA	Arch. O. Scalia	Dott. Agr. P. Vasta	<b>Enerland Italia</b>

TEAM:  
Ing. Emanuele CANTERINO  
Dott. Claudio BERTOLLO  
Dott. Agr. Patrick VASTA  
Ing. Annamaria PALMISANO  
Dott. Nausica RUSSO



PROGETTO:  
**IMPIANTO AGRIVOLTAICO  
STINTINO**

GRUPPO DI LAVORO:  
Dott. Agr. Gavino BELLU  
Geol. Nicola DEMURTAS  
Arch. Orazio SCALIA  
Musaric Soc.Coop.  
Dott. Pierantonio PINNA  
Dott.ssa Antonella UNALI  
Dott.ssa Maria Antonietta DEMURTAS

*E-Prima:*  
Dott. Biol. Agnese Elena Maria CARDACI  
Ing. Gianluca VICINO  
*BCF:*  
Ing. Fabio Massimo CALDERARO

SEDE LEGALE:  
Via del Rondone, 3  
40122 - Bologna (BO)

REFERENTE:  
**Diego Gonzalez Caceres**

DATA: **10/02/2022**

PROGETTAZIONE: **ENERLANDITALIA**

COORDINAMENTO:  
**Dott.Agr. Patrick VASTA**

FIRMA:

FORMATO:  
**A2**

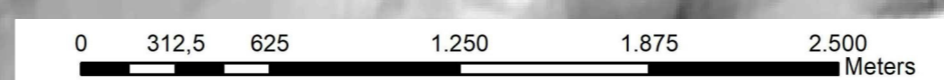



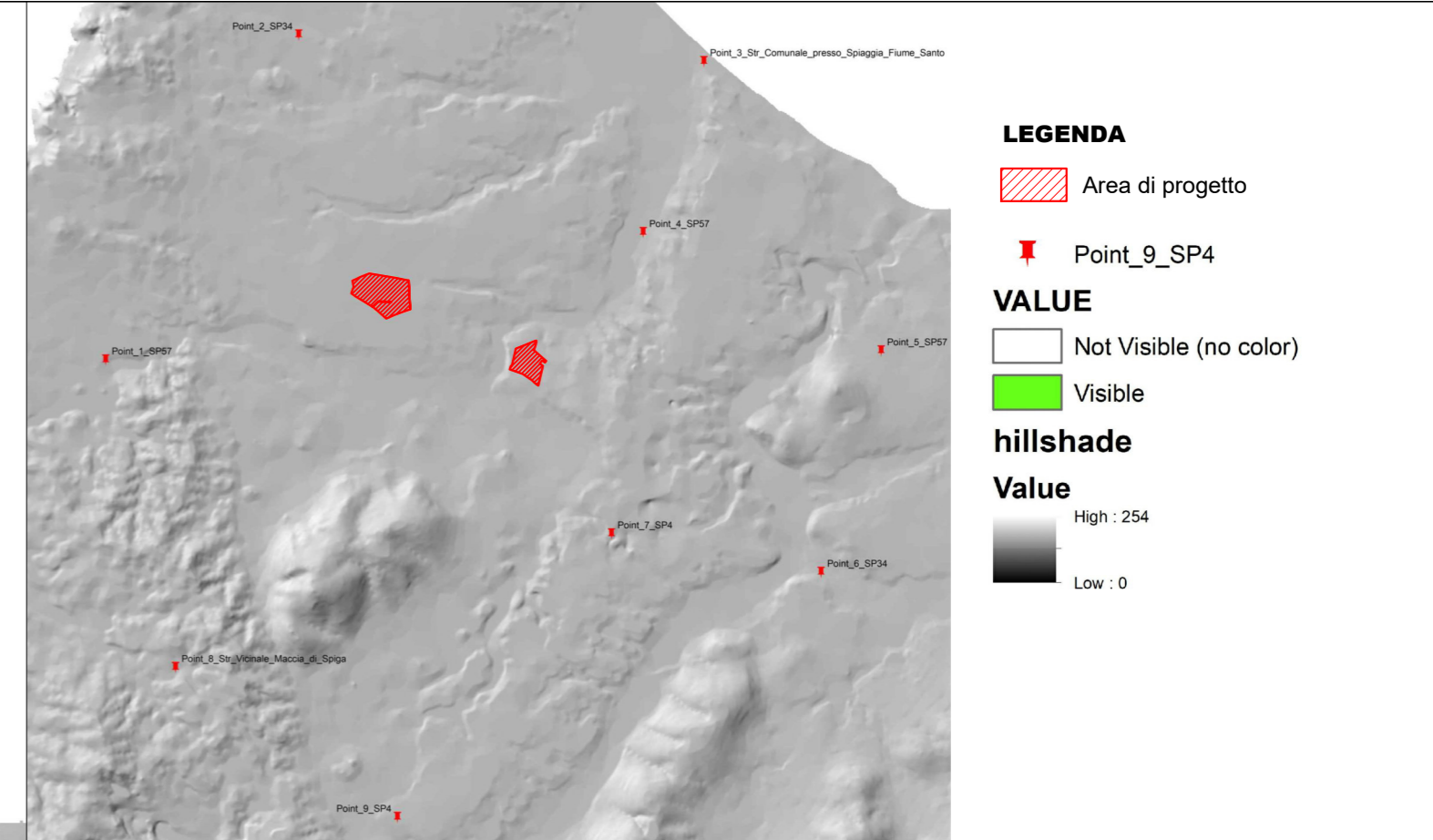
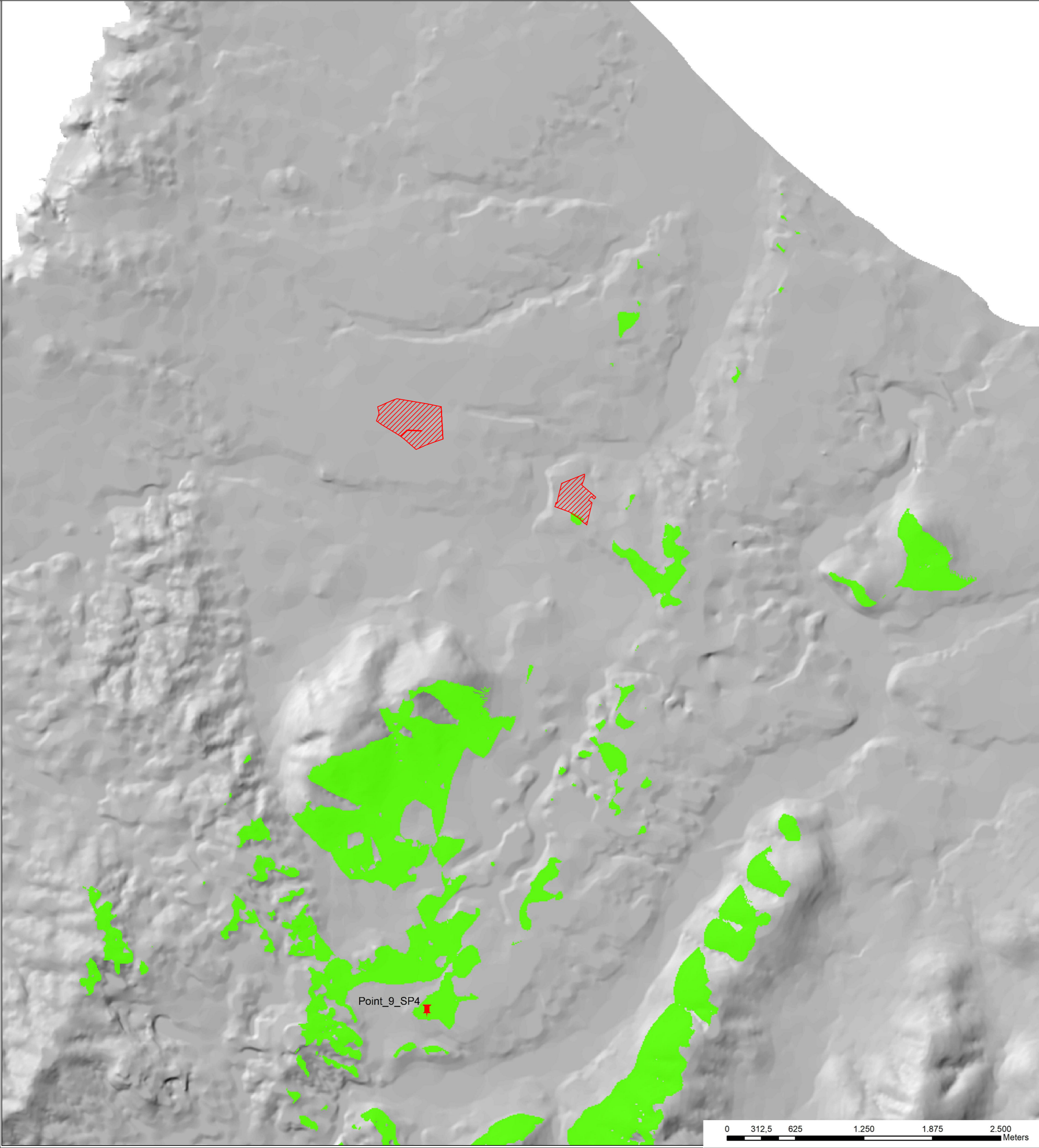

- LEGENDA**
- Area di progetto
  - Point\_9\_SP4
- VALUE**
- Not Visible (no color)
  - Visible
- hillshade**
- Value**
- High : 254
  - Low : 0

**REGIONE SARDEGNA**  
 Provincia di Sassari  
 COMUNI DI SASSARI E STINTINO

**Realizzazione di un Parco Agrivoltaico  
 di potenza nominale pari a 25 MWp  
 denominato "STINTINO" sito nei  
 Comuni di Sassari e Stintino**

**Località "Pozzo S. Nicola"**

OGGETTO	<b>STUDIO DI IMPATTO AMBIENTALE</b>	<b>STINTINO-IAT19</b>
ELABORATO	<b>Mappa di intervisibilità teorica impianto - 9/9</b>	CODICE ELABORATO

Data	Revisione	Descrizione	Elaborazione	Verifica	Approvazione
Febbraio 2022	00	Emissione per procedura di VIA	Arch. O. Scalia	Dott. Agr. P. Vasta	<b>Enerland Italia</b>

**TEAM:**  
 Ing. Emanuele CANTERINO  
 Dott. Claudio BERTOLLO  
 Dott. Agr. Patrick VASTA  
 Ing. Annamaria PALMISANO  
 Dott. Nausica RUSSO



**PROGETTO:**  
**IMPIANTO AGRIVOLTAICO  
 STINTINO**

**GRUPPO DI LAVORO:**  
 Dott. Agr. Gavino BELLU  
 Geol. Nicola DEMURTAS  
 Arch. Orazio SCALIA  
*Masario Soc. Coop.*  
 Dott. Pierantonio PINNA  
 Dott.ssa Antonella UNALI  
 Dott.ssa Maria Antonietta DEMURTAS

*E-Prima:*  
 Dott. Biol. Agnese Elena Maria CARDACI  
 Ing. Gianluca VICINO  
*BCF:*  
 Ing. Fabio Massimo CALDERARO

**PROPONENTE:**  
**Energia Pulita  
 Italiana s.r.l.**



**SEDE LEGALE:**  
 Via del Rondone, 3  
 40122 - Bologna (BO)

**REFERENTE:**  
**Diego Gonzalez Caceres**

**PROGETTAZIONE:** **ENERLANDITALIA**

**DATA:** **10/02/2022**

**COORDINAMENTO:**  
**Dott. Agr. Patrick VASTA**

**FIRMA:**

**FORMATO:**  
**A2**

