PLANIMETRIA OPERE DI MITIGAZIONE
Scala 1:1000

PLANIMETRIA OPERE DI MITIGAZIONE
Scala 1:1000

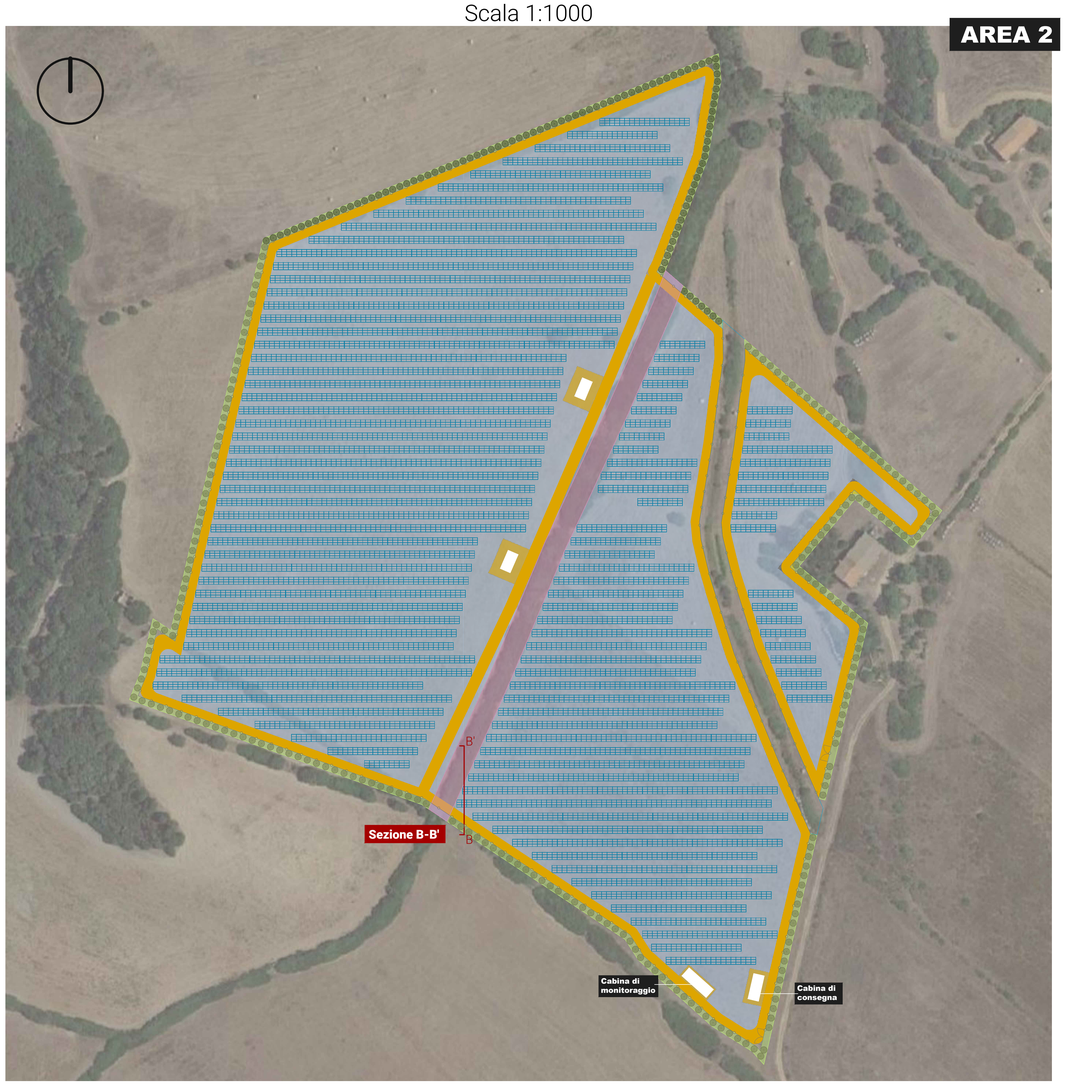

SEZIONI RAPPRESENTATIVE
Scala 1:100

SEZIONE A-A'

SEZIONE B-B'

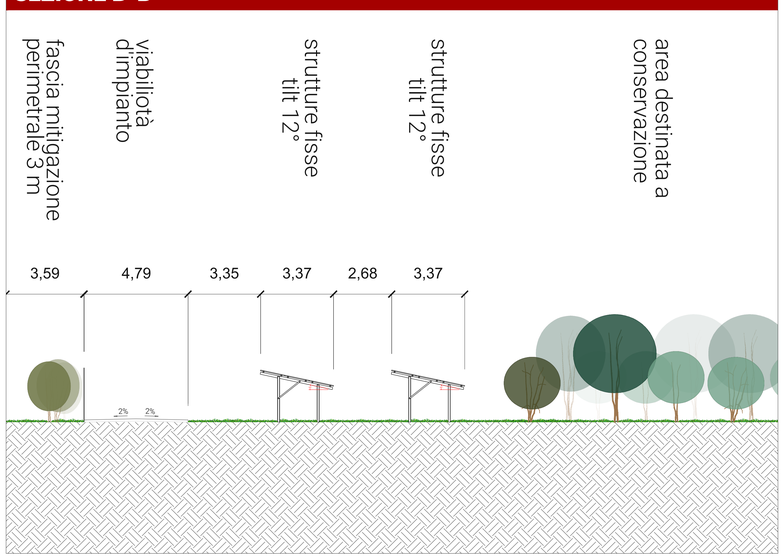

LEGENDA

- Lentisco - *Pistacia lentiscus*
- Ulivo - *Olea Europea*

Fascia di mitigazione perimetrale:
- Sesto d'impianto 1
- Sesto d'impianto 2
- Prato permanente polifita
- Aree destinate a compensazione e conservazione
- Viabilità d'impianto
- Varchi d'accesso 7 m
- Recinzione

REGIONE SARDEGNA
Provincia di Sassari
COMUNI DI SASSARI E STINTINO

Realizzazione di un Parco Agrivoltaico di potenza nominale pari a 25 MWp denominato "STINTINO" sito nei Comuni di Sassari e Stintino

Località "Pozzo S. Nicola"

OGGETTO: PROGETTO DEFINITIVO
ELABORATO: **PLANIMETRIA SISTEMAZIONE A VERDE OPERE DI MITIGAZIONE**
CODICE ELABORATO: **STINTINO-PDT11**

Data	Revisione	Descrizione	Elaborazione	Verifica	Approvazione
Aprile 2022	00	Emissione per procedura di VIA	Ing. A. Palmisano	Ing. E. Canterino	**Enerland Italia**

TEAM
Dott. Agr. Patrizia VASTA
Ing. Annamaria PALMISANO
Dott. Nevenka RUSSO
Ing. Emanuele CANTERINO
Dott. Claudio BERTOLLO

PROGETTO:
IMPIANTO AGRIVOLTAICO **STINTINO**

GRUPPO DI LAVORO:
Dott. Agr. Gavino BELLU
Geol. Nicola DEMURTAS
Dott. Arch. Diego ALIA
Museno Soc Coop
Dott. Pierlorio PINNA
Dott. Antonio Maria CANALI
Dott.ssa Maria Antonella CEMURTAS
MCF
Ing. Fabio Massimo CALDERARO

E-Price
Dott. Bscl. Agnese Elena Maria CARDIAO
Ing. Gianluca VICINO

PROGETTAZIONE: ENERLAND ITALIA

PROPONENTE:
Energia Pulita Italiana s.r.l.

SEDE LEGALE:
Via del Rondone, 3
40122 - Bologna (BO)

REFERENTE:
Diego Gonzalez Caceres

COORDINAMENTO:
Ing. Emanuele CANTERINO

FIRMA: EMANUELE CANTERINO 11.05.2022 09:23:12 GMT+01:00

DATA: **20/04/2022**

SCALA: **1:1000**

FORMATO: **A0**