

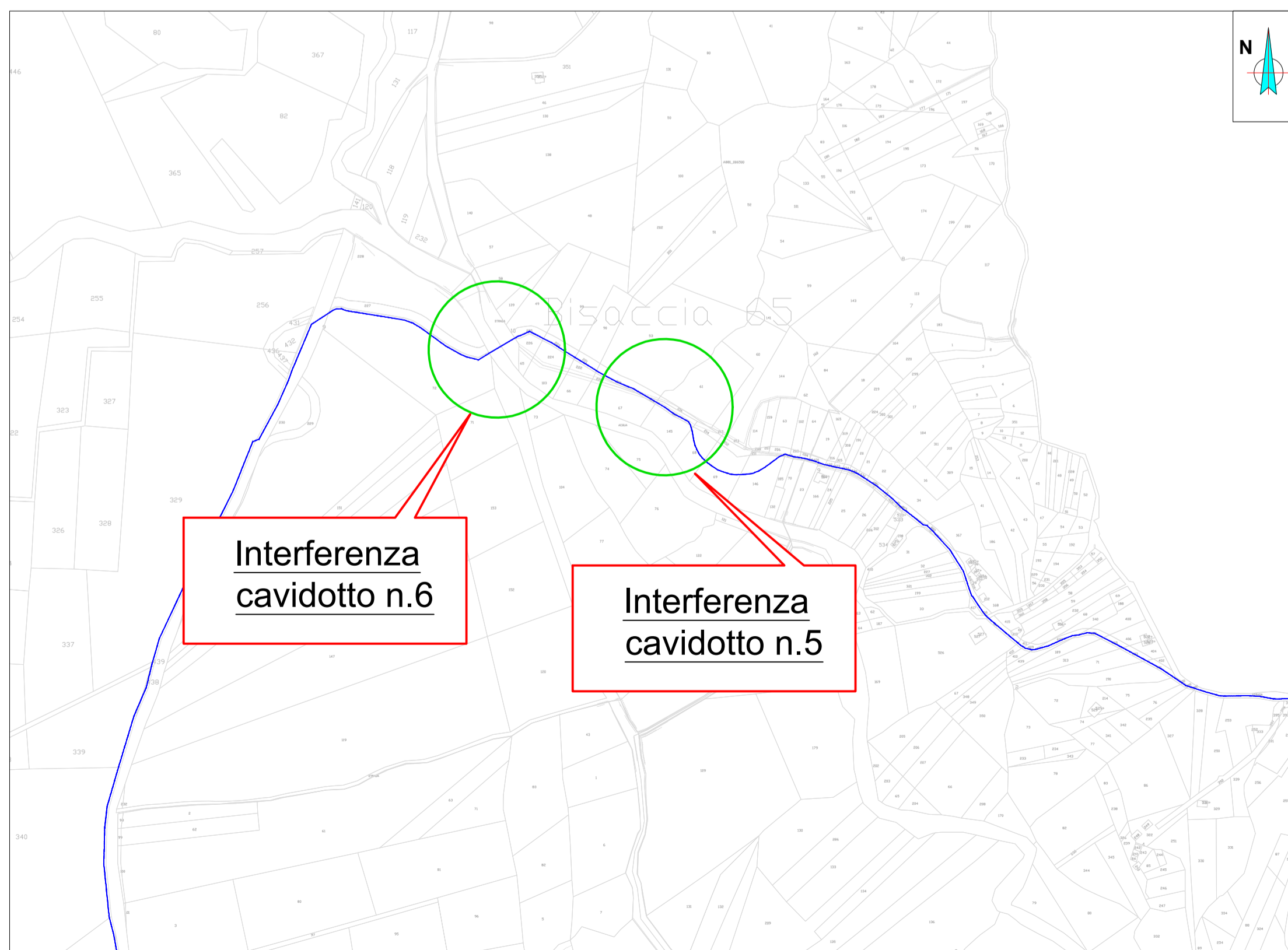

Estratto Catastale 1:5000

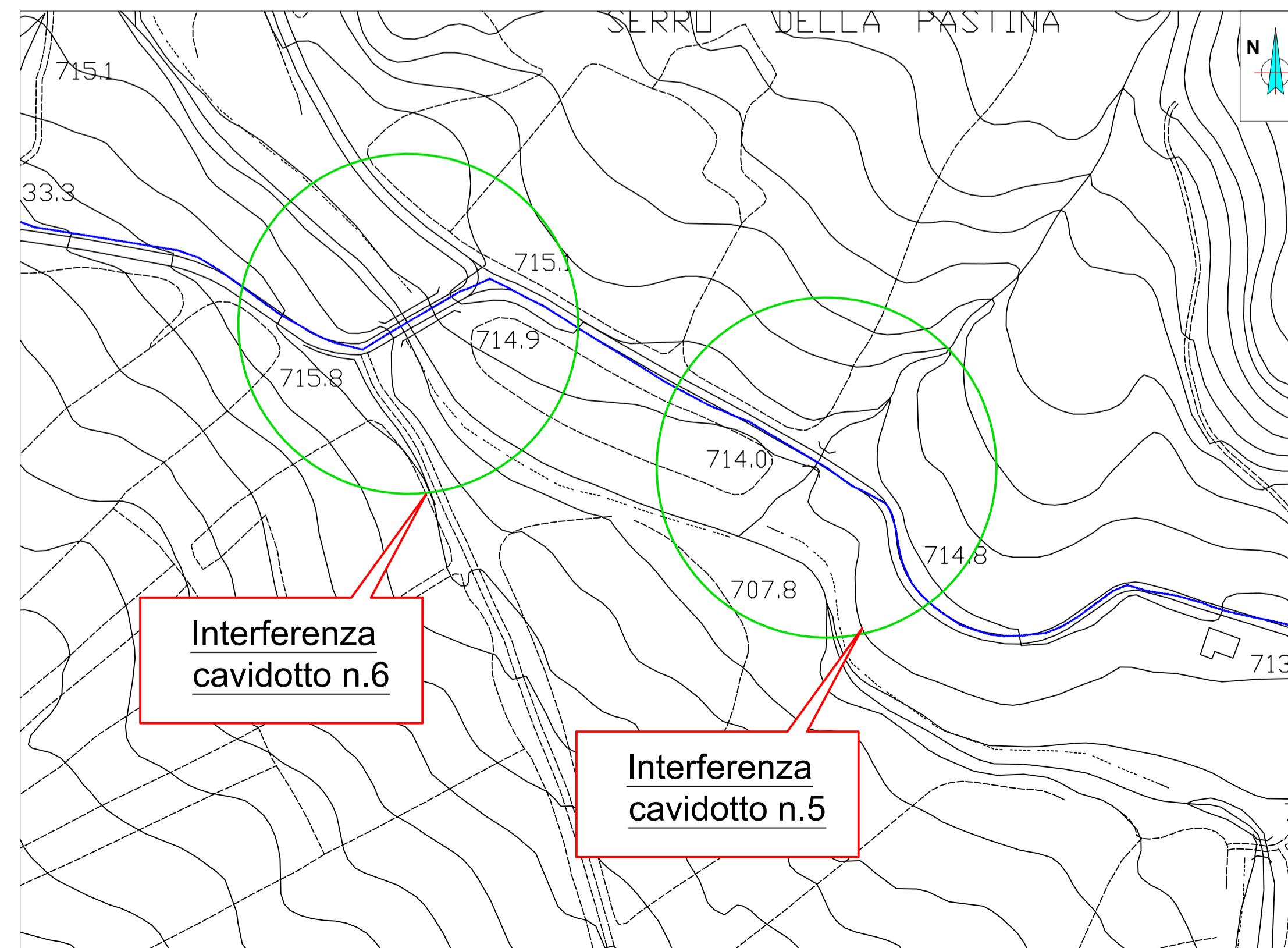

Estratto CTR 1:2000

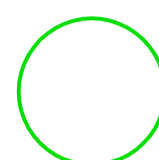

LEGENDA

-  Aerogeneratore
-  Tracciato cavidotto
-  Localizzazione interferenza

- L'attraversamento del corso d'acqua sarà da effettuare in modalità tale da mantenere inalterata la sezione idraulica, come verrà dettagliato nel Progetto Esecutivo in base alle indicazioni degli enti interessati;
- Quota attraversamento: almeno 2,0 m al di sotto del thalweg;
- Tracciate planoaltimetriche di dettagli da determinarsi in base di progettazione Esecutiva in relazione alle caratteristiche geotecniche locali

AREN ELECTRIC POWER S.p.A.

Sede legale e operativa: Via dell'Arrigoni, 308 - 47522 Cesena (FC), Italia  
Codice Fiscale, P. IVA 03803880404

COMUNI DI CALITRI E BISACCIA (AV)  
LOCALITÀ "PIANI SAN PIETRO"

PROGETTO PER LA REALIZZAZIONE DI  
IMPIANTO EOLICO  
"PIANI SAN PIETRO"

REDAZIONE / PROGETTISTA: <b>Aren Electric Power Spa</b> Società per Azioni con Unico Socio Via dell'Arrigoni 308 - 47522 Cesena (FC) Tel. +39 0547 415245 - Fax +39 0547 415274 P.Iva 03803880404 Registro delle Imprese di Forlì Cesena R.E.A. 317048		TIMBRO E FIRMA PROGETTISTA: Ing. Sarnade Ulvi Ordine degli Ingegneri di Forlì-Cesena Mar. 2866
--	---	---

TITOLO ELABORATO:  
Interferenze cavidotto con reticolo Idrografico

CODICE ELABORATO: <b>CLT DC C AV T 0 16   0 5   0 0</b>	FORMATO: <b>A1</b>	SCALA: Varie	FASE: <b>PROGETTO DEFINITIVO</b>
--	-----------------------	-----------------	-------------------------------------

REV.	DESCRIZIONE	DATA	REDATTO	VERIFICATO	APPROVATO
00	Prima emissione	08/06/2022	L.Emini	E.Teodorani	S. Ulvi
01					
02					
03					
04					

FILE: CLTDC\_CAVT016XX\_00\_Interferenze cavidotto con reticolo Idrografico.dwg  
LA DIFFUSIONE E RIPRODUZIONE, ANCHE PARZIALE, DI QUESTA TAVOLA E' VIETATA A TERMINI DI LEGGE