

TITOLARE DEL DOCUMENTO:

AREN ELECTRIC POWER SPA

Sede legale e amministrativa: Via Dell'Arrigoni, 308 – 47522 – Cesena (FC)
Codice Fiscale, P. IVA e numero di iscrizione al Registro delle Imprese di FC: 03803880404

COMUNI DI CALITRI E BISACCIA (AV)
LOCALITA' "PIANI S.PIETRO"

PROGETTO PER LA REALIZZAZIONE DI **IMPIANTO EOLICO** **"PIANI SAN PIETRO"**

REDAZIONE / PROGETTISTA:

gae | studio
geology architecture engineering

Via Turati,2
63074 - San Benedetto del Tronto (AP) - Italy
Mob.: +39.349.7545862
email: gaestudio.it@gmail.com
pec: alessandromascitti@epap.sicurezza postale.it
<http://gaestudio.altervista.org>

TIMBRO E FIRMA PROGETTISTA:



TITOLO ELABORATO:

RELAZIONE PAESAGGISTICA

Allegato V : Carta dei Punti di Rilievo Fotografico (PdR) con Fotoinserimenti e relativa documentazione (tavole di analisi)

CODICE ELABORATO:

CLTDT_GENR02105_00

FORMATO:

A4-A3

Nr. EL.:

/

FASE:

**PROGETTO
DEFINITIVO**

| REV. | DESCRIZIONE | DATA | REDATTO | VERIFICATO | APPROVATO |
|------|-----------------|------------|------------|------------|------------|
| 00 | Prima emissione | 23/06/2022 | A.Mascitti | A.Mascitti | A.Mascitti |
| 01 | | | | | |
| 02 | | | | | |
| 03 | | | | | |
| 04 | | | | | |

| | | |
|--|---|---|
| AREN ELECTRIC POWER Spa Impianto Eolico “Piani San Pietro” | Progetto Definitivo | Codice Elaborato: CLTDT_GENR02100_00 |
| | | Data: 23/06/2022 |
| | Relazione Paesaggistica – Allegato V | Revisione: 00 |
| | | Pagina: 2 di 2 |

Tavole Fotoinserimenti

- Tav.1 – Ubicazione punti di rilievo fotografico (PdR) con fotoinserimenti rispetto al layout di impianto*
- Tav.2 – Vista panoramica 10 SP109 Limite Centro Urbano Calitri in direzione Ovest - SS399*
- Tav.3 – Vista panoramica 11 Limite Centro Urbano Calitri in direzione Nord - SS399*
- Tav.4 – Vista panoramica 12 Limite Centro Urbano Calitri in direzione Nord - SS399*
- Tav.5 – Vista panoramica 16 Limite Centro Urbano Bisaccia in direzione Sud - SS399*
- Tav.6 – Vista Panoramica 18 SC Limite Centro Urbano Bisaccia in direzione Sud - SS303*
- Tav.7 – Vista Panoramica 19 Limite Centro Urbano Bisaccia Nuova in direzione Sud - SS303*
- Tav.8 – Vista Panoramica 28 Area Urbana Andretta in direzione Est - SS91*
- Tav.9 – Vista Panoramica 35 Area Urbana Pescopagano in direzione Nord - SS7*
- Tav.10 – Vista Panoramica 39 Area Urbana Cairano in direzione Nord - SC Cairano Ofantina*
- Tav.11 – Vista Panoramica 40 C.da Acquariello - SP51 in direzione Sud (Comune di Bisaccia)*
- Tav.12 – Vista Panoramica 41 C.da Terzi Ducali in direzione Sud (Comune di Bisaccia)*

AREN Electric Power S.p.A.

Sede legale: Via dell'Arrigoni n. 308 - 47522 Cesena (FC), Italia

Ph. +39 0547 415245 - email: areaenergia@legalmail.it

Codice Fiscale, P. IVA e numero di iscrizione al Registro delle Imprese di Forlì – Cesena Part. Iva 03803880404



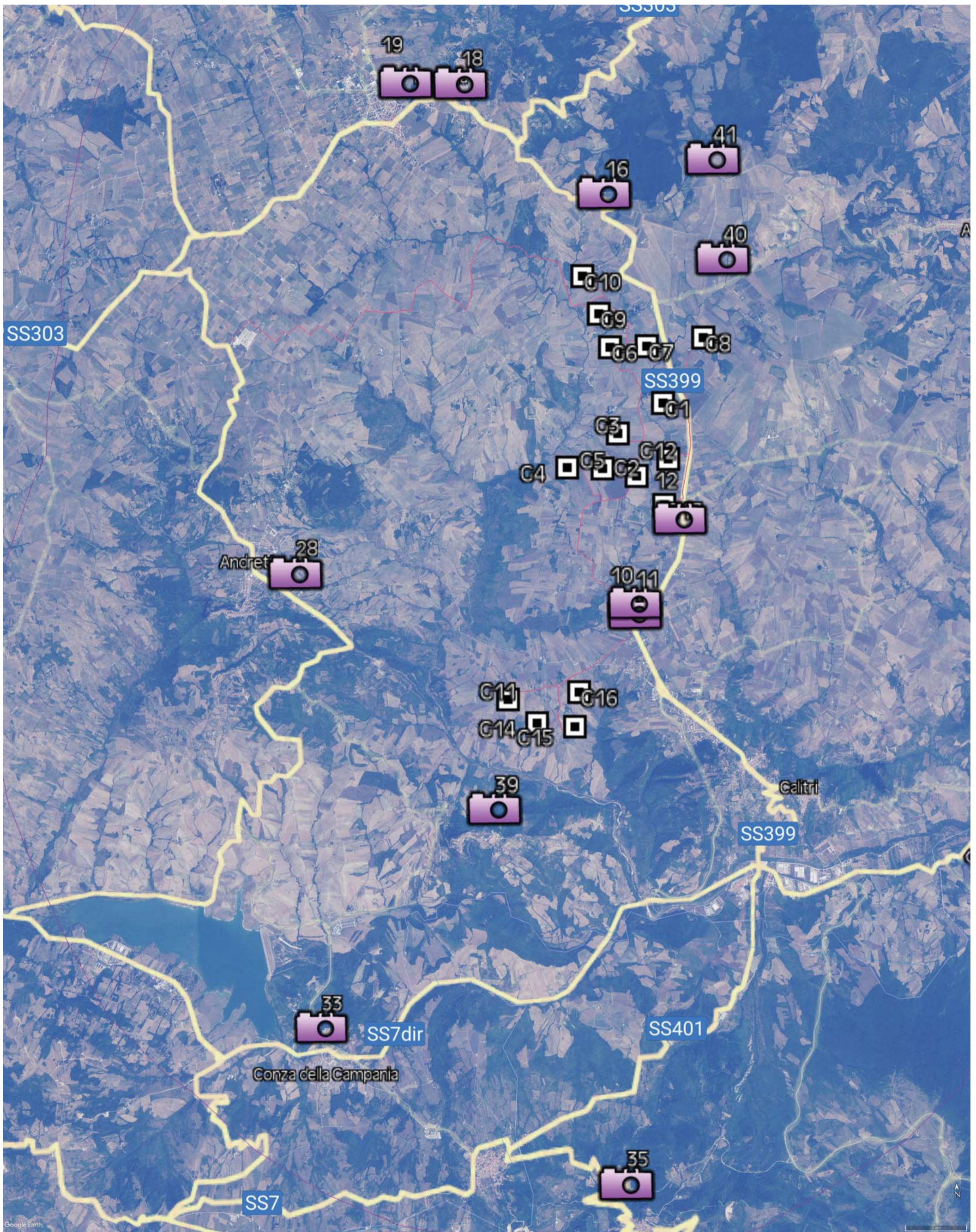

UBICAZIONE P.TI RILIEVO
 FOTOGRAFICO (PdR) CON
 FOTOINSERIMENTI
 RISPETTO AL
 LAYOUT DI IMPIANTO



VISTA PANORAMICA 10
Limite Centro Urbano Calitri
in direzione Ovest - SS399



FOTOINSERIMENTO POST OPERAM

MODELLO 3D DEL TERRENO
POST OPERAM



UBICAZIONE P'TO RILIEVO
FOTOGRAFICO RISPETTO AL
LAYOUT DI IMPIANTO

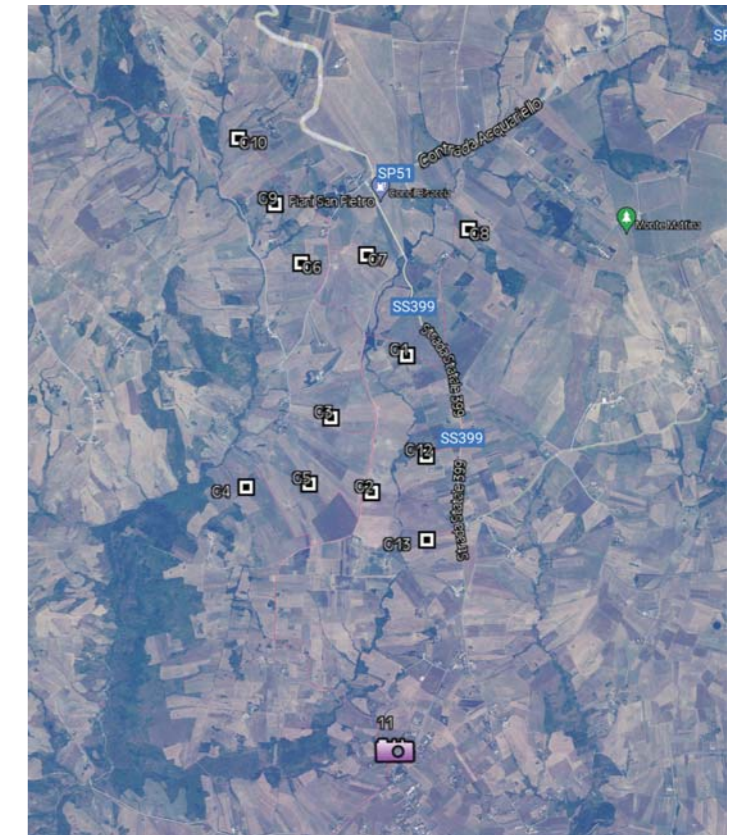

VISTA PANORAMICA 11
Limite Centro Urbano Calitri
in direzione Nord - SS399



FOTOINSERIMENTO POST OPERAM

MODELLO 3D DEL TERRENO
POST OPERAM



UBICAZIONE P'TO RILIEVO
FOTOGRAFICO RISPETTO AL
LAYOUT DI IMPIANTO

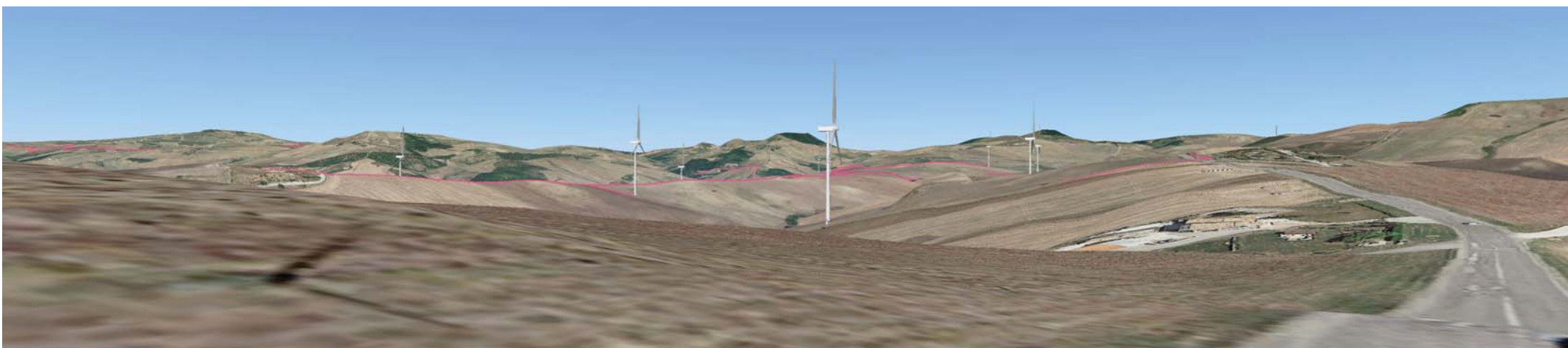
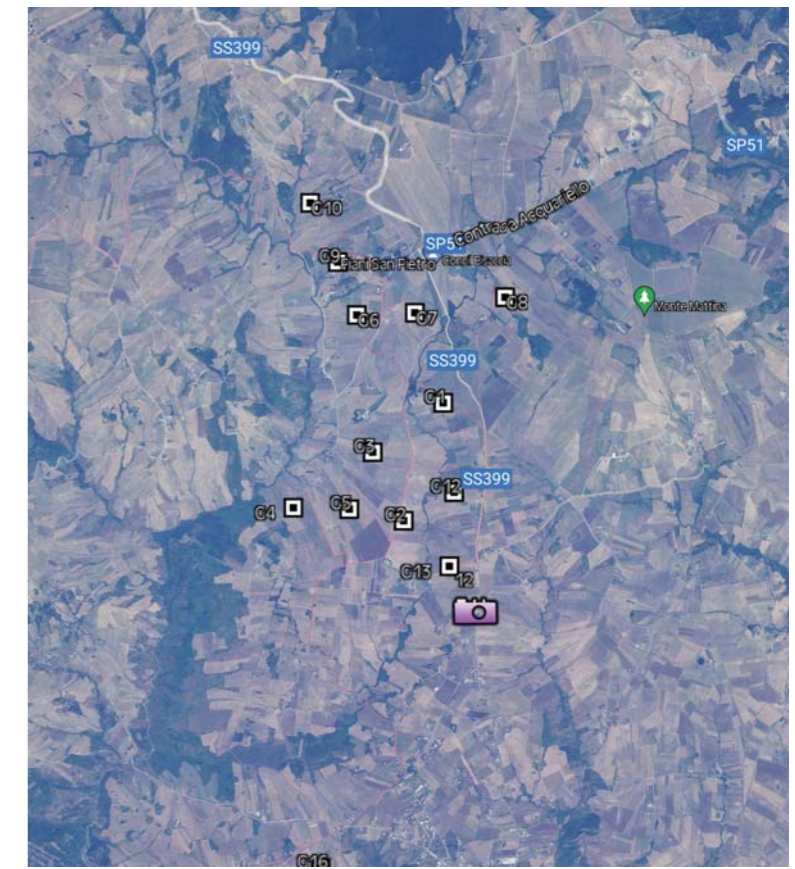

VISTA PANORAMICA 12
Limite Centro Urbano Calitri
in direzione Nord - SS399

FOTOINSERIMENTO POST OPERAM

MODELLO 3D DEL TERRENO
POST OPERAM

UBICAZIONE P'TO RILIEVO
FOTOGRAFICO RISPETTO AL
LAYOUT DI IMPIANTO

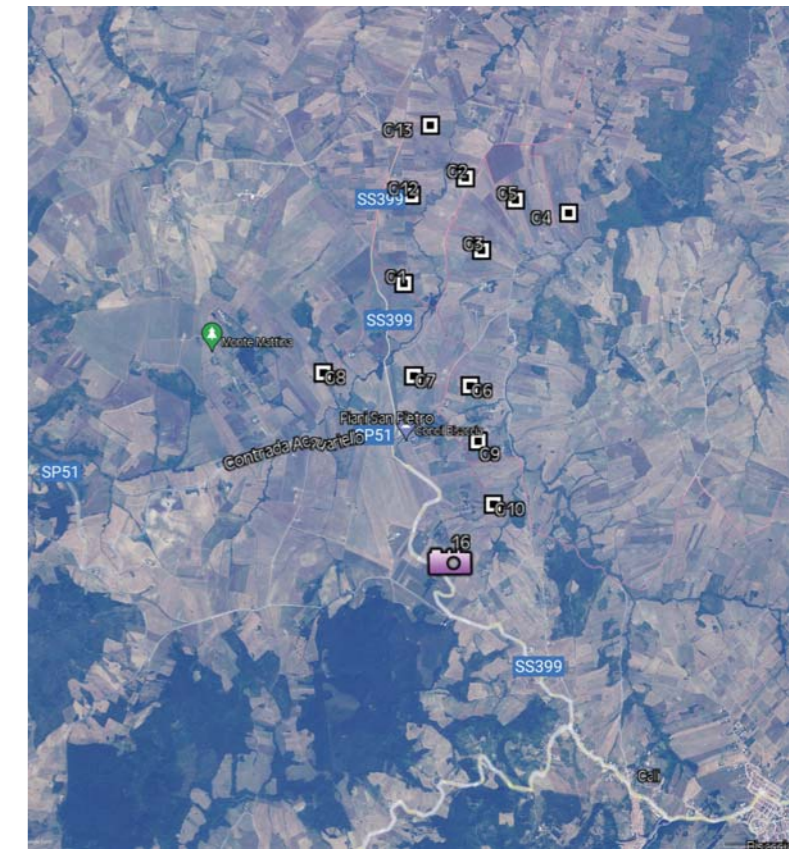

VISTA PANORAMICA 16
Limite Centro Urbano Bisaccia
in direzione Sud - SS399

FOTOINSERIMENTO POST OPERAM

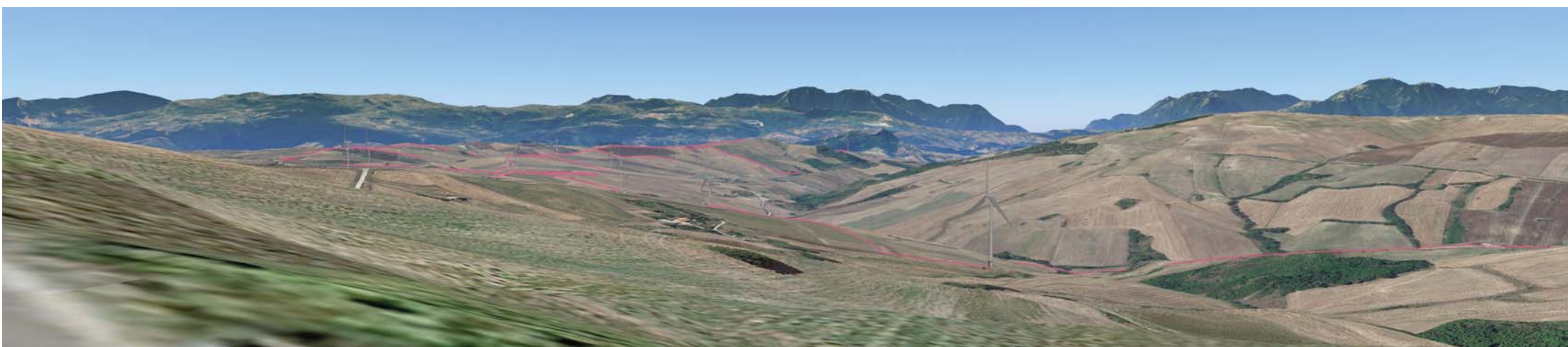

MODELLO 3D DEL TERRENO
POST OPERAM

UBICAZIONE P'TO RILIEVO
FOTOGRAFICO RISPETTO AL
LAYOUT DI IMPIANTO

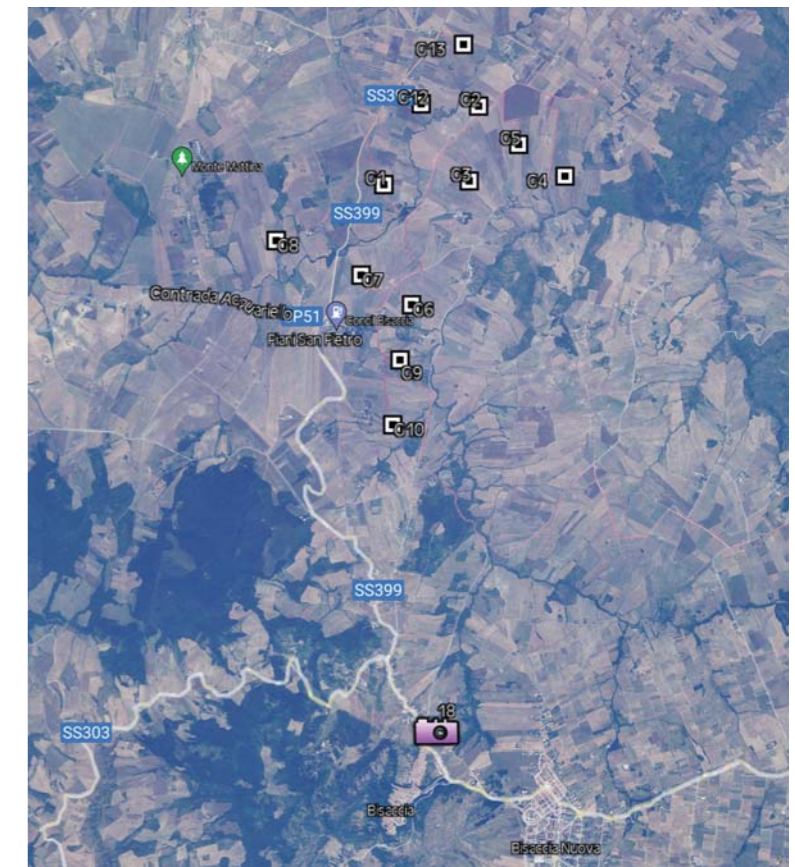

VISTA PANORAMICA 18
Limite Centro Urbano Bisaccia
in direzione Sud - SS303



FOTOINSERIMENTO POST OPERAM

MODELLO 3D DEL TERRENO
POST OPERAM



UBICAZIONE P'TO RILIEVO
FOTOGRAFICO RISPETTO AL
LAYOUT DI IMPIANTO

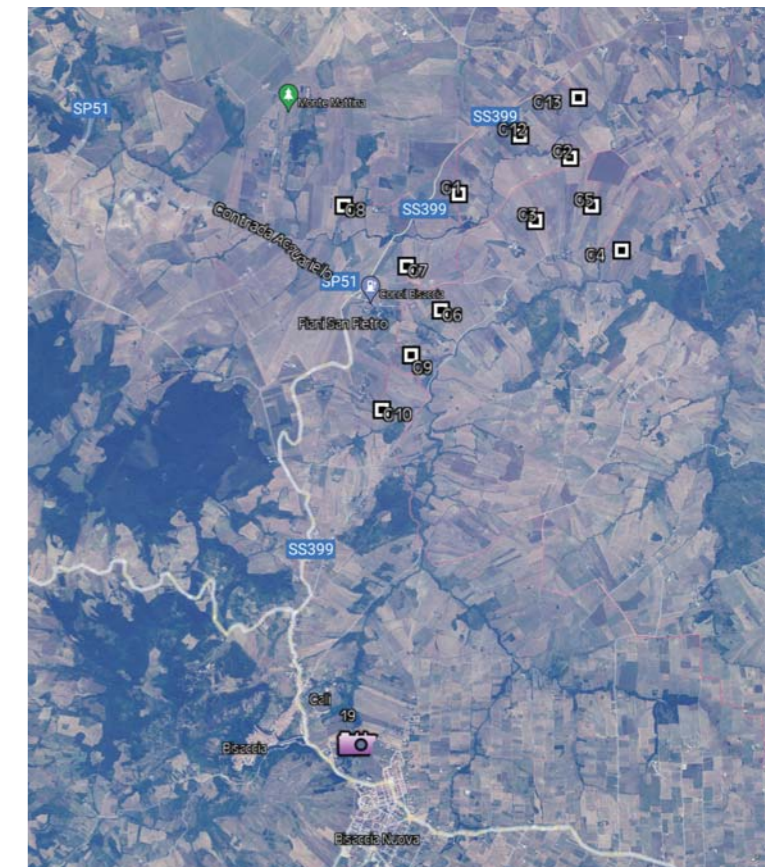

VISTA PANORAMICA 19
Limite Centro Urbano Bisaccia Nuova
in direzione Sud - SS303

FOTOINSERIMENTO POST OPERAM

MODELLO 3D DEL TERRENO
POST OPERAM

UBICAZIONE P'TO RILIEVO
FOTOGRAFICO RISPETTO AL
LAYOUT DI IMPIANTO

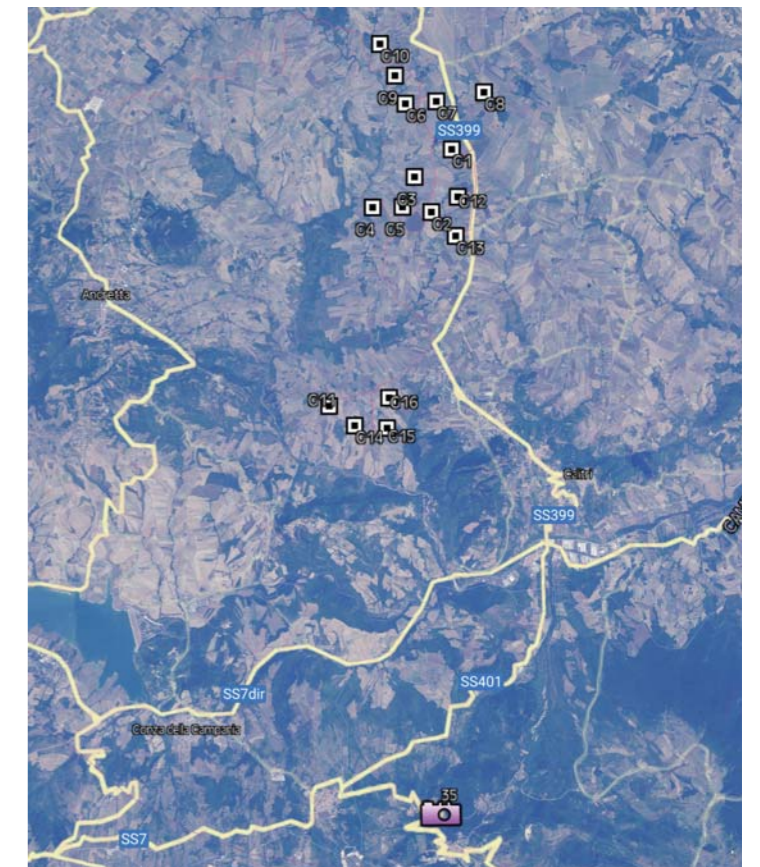

VISTA PANORAMICA 35
 Area Urbana Pescopagano
 in direzione Nord - SS7



FOTOINSERIMENTO POST OPERAM

MODELLO 3D DEL TERRENO
 POST OPERAM

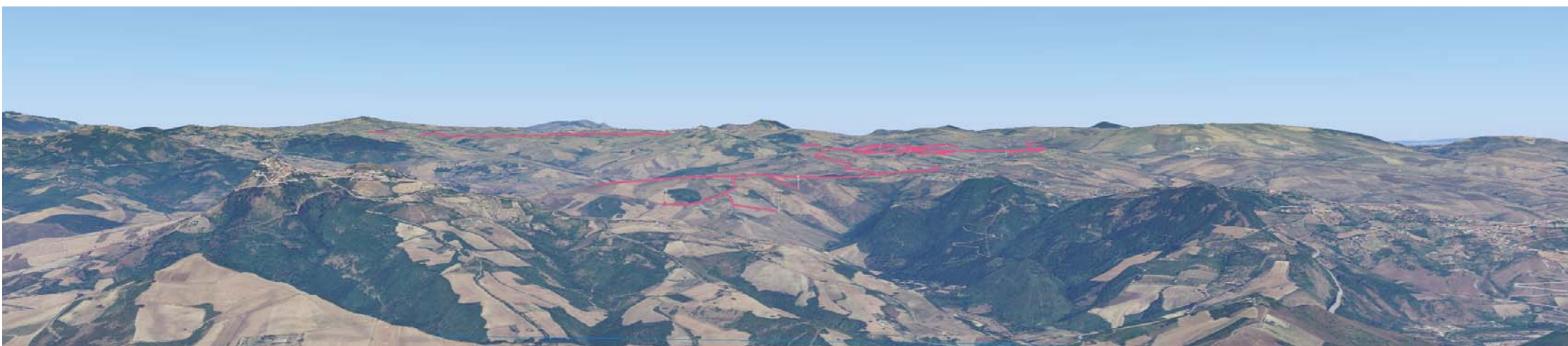

UBICAZIONE P'TO RILIEVO
 FOTOGRAFICO RISPETTO AL
 LAYOUT DI IMPIANTO

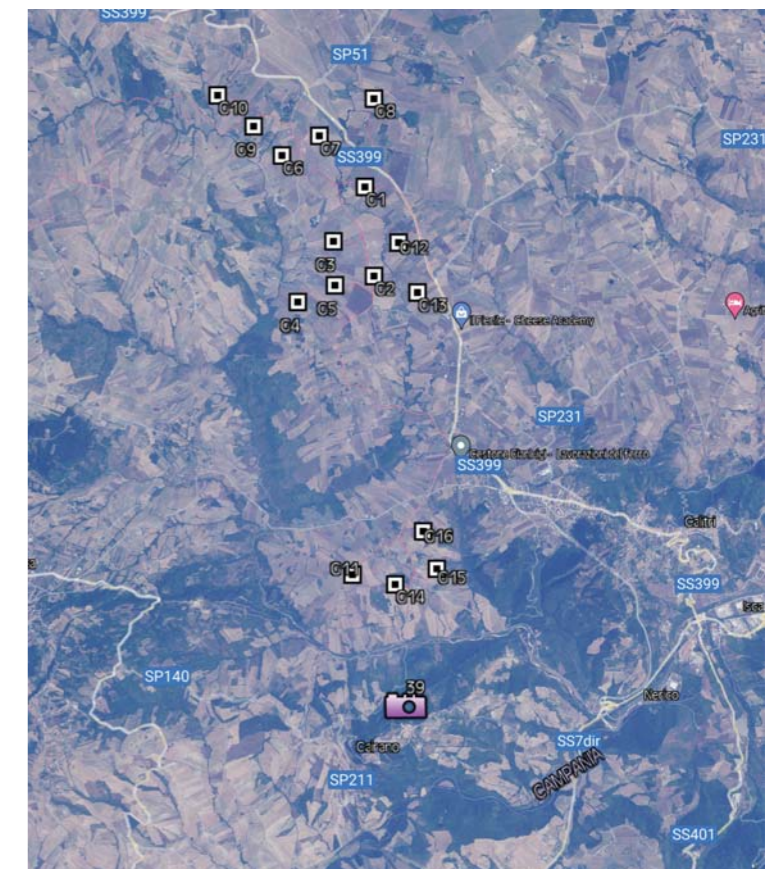

VISTA PANORAMICA 39
 Area Urbana Cairano
 in direzione Nord - SC Cairano Ofantina

FOTOINSERIMENTO POST OPERAM

MODELLO 3D DEL TERRENO
 POST OPERAM

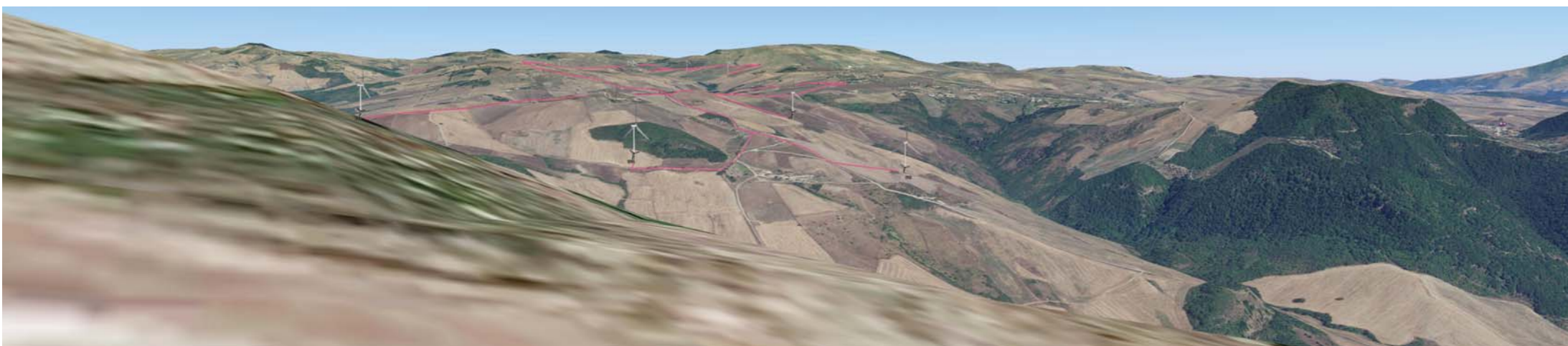

UBICAZIONE P'TO RILIEVO
 FOTOGRAFICO RISPETTO AL
 LAYOUT DI IMPIANTO

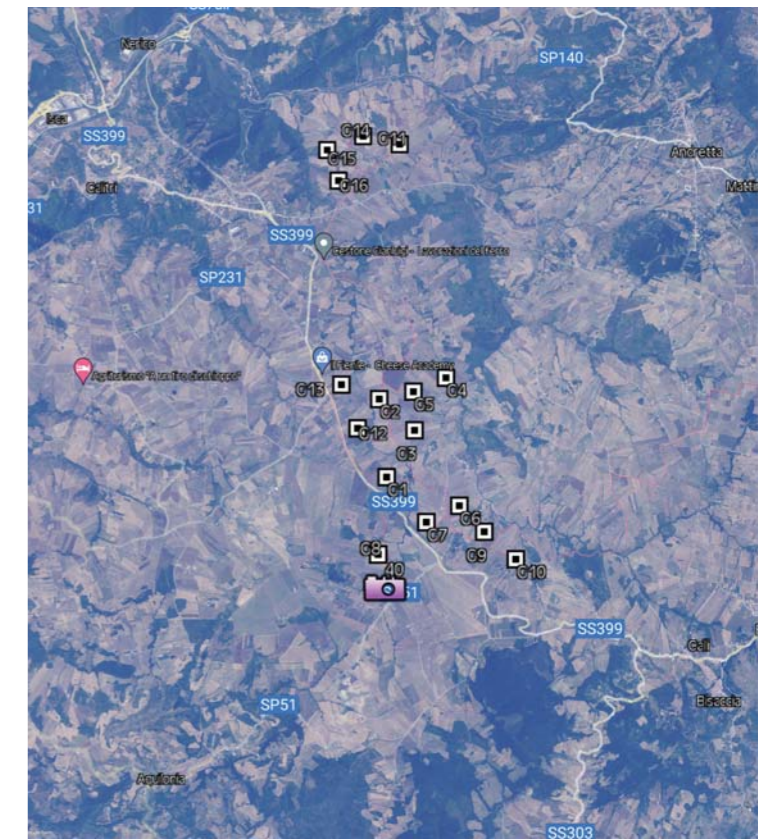

VISTA PANORAMICA 40
C.da Acquariello - SP51
in direzione Sud (Comune di Bisaccia)

FOTOINSERIMENTO POST OPERAM



MODELLO 3D DEL TERRENO
POST OPERAM

UBICAZIONE P'TO RILIEVO
FOTOGRAFICO RISPETTO AL
LAYOUT DI IMPIANTO

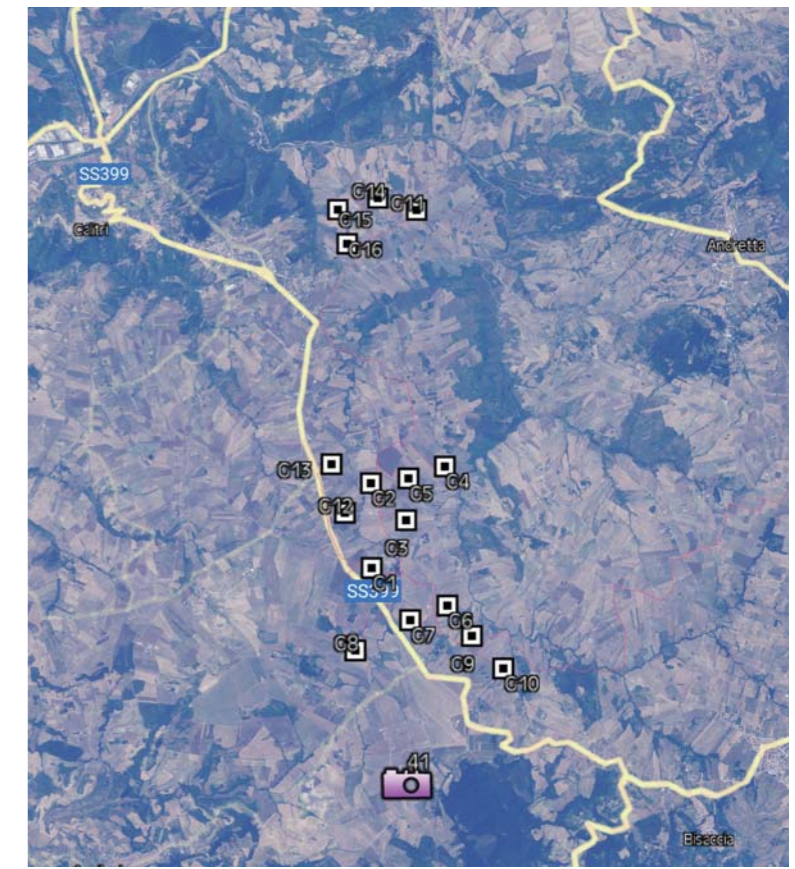

VISTA PANORAMICA 41
C.da Terzi Ducali
in direzione Sud (Comune di Bisaccia)

FOTOINSERIMENTO POST OPERAM



MODELLO 3D DEL TERRENO
POST OPERAM

UBICAZIONE P'TO RILIEVO
FOTOGRAFICO RISPETTO AL
LAYOUT DI IMPIANTO