

SEZIONI ILLUSTRATIVE DELLA MORFOLOGIA DEL TERRENO

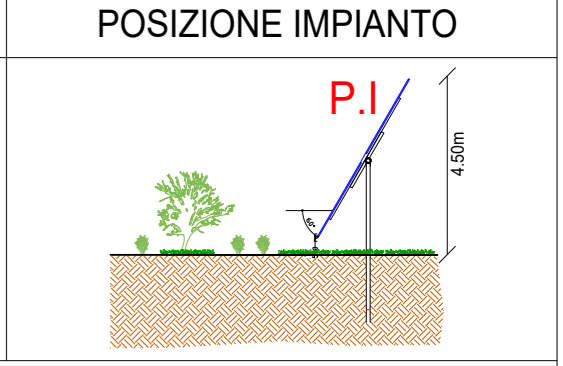

COORDINATA GEOGRAFICA DEL PUNTO DI RIPRESA
 LAT. 40.383460 LON. 16.432697

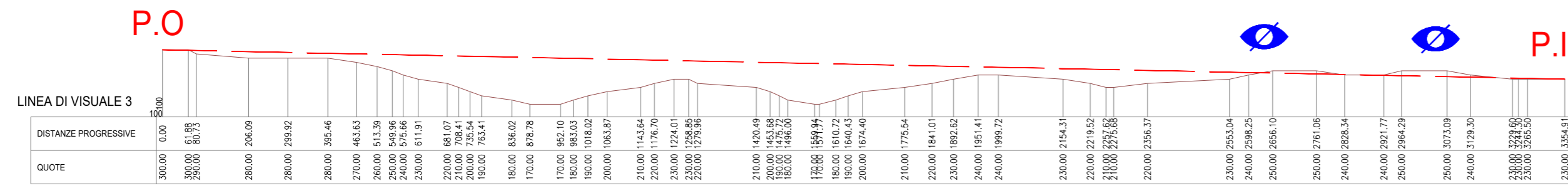
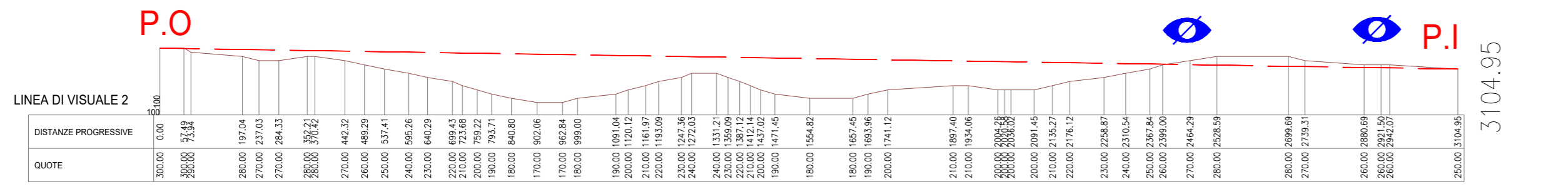
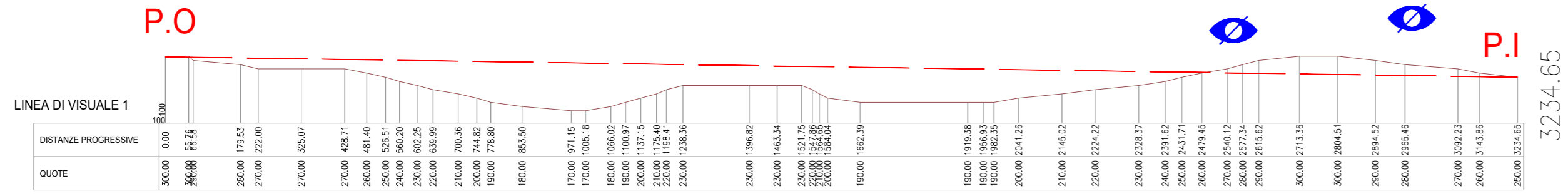
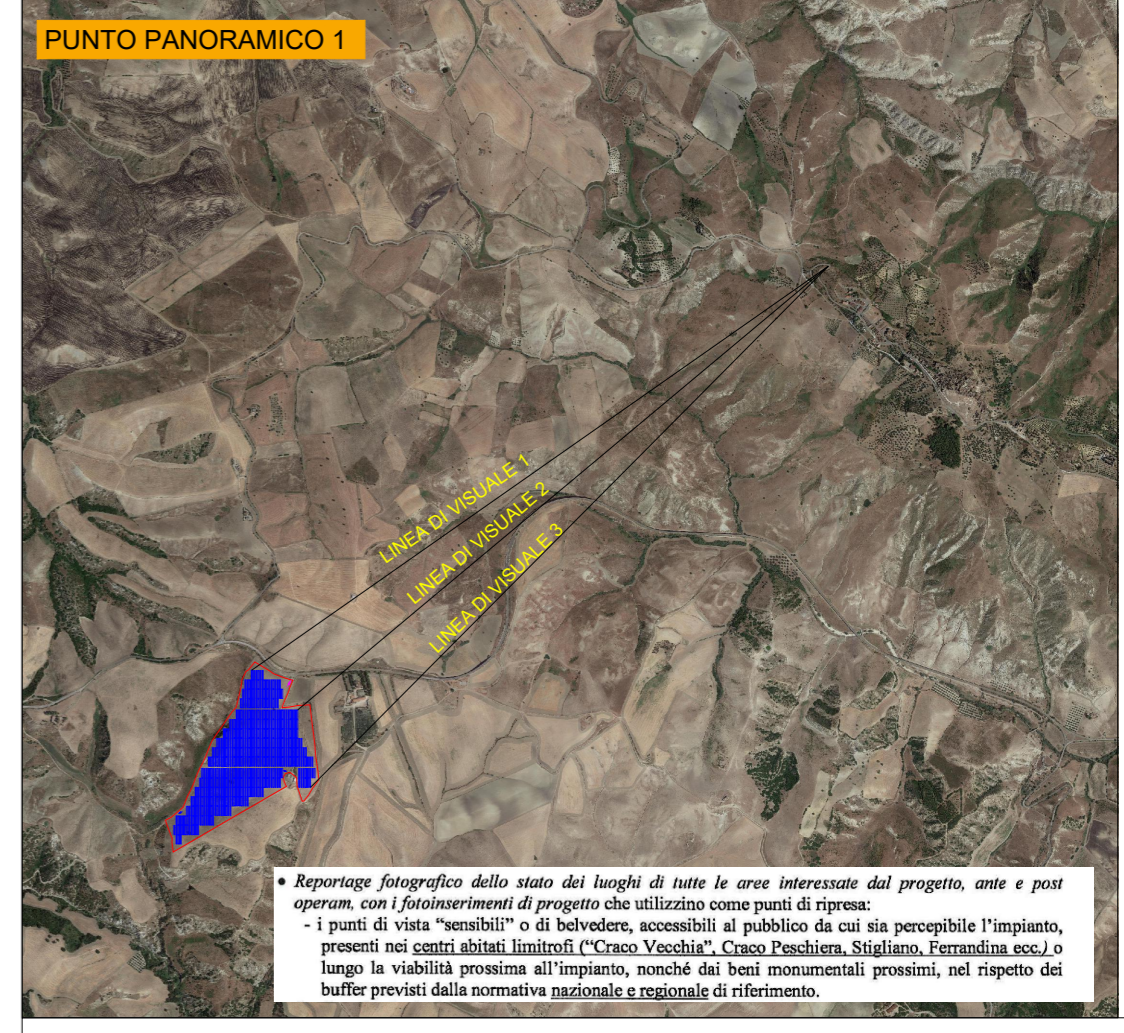

LEGENDA

	ZONA DI VISUALE INTERROTTA
P.I.	POSIZIONE IMPIANTO
P.O.	POSIZIONE OSSERVATORE

PANORAMICA DAL PUNTO DI RIPRESA

DATA ACQUISIZIONE IMMAGINI 19/09/2022



1 RISCONTRO INTEGRAZIONE MIC prot.2935 del 01/09/2022		MR 12/22
REVISIONE DESCRIZIONE E REVISIONE		Segna Data Firma
EMESSO		
 Via dello Piatto 1 - 85100 - Potenza email: info@gvcengineering.it website: www.gvcengineering.it C.F. e P.IVA 072760187 P.E.C.: gvc@legispapec.it Direttore Tecnico: dott. ing. MICHELE RESTANO	Nuova Atlantide soc. coop. a.r.l. Località Palazzo snc - 72011 Accettura - Matera email: angelo@nuovaatlantide.com Direttore Tecnico: geol. ANTONIO BRUSCELLA Collaboratore per il progetto: geol. TOMMASO SANTOCHECO "Nuova Altilidea" Società Cooperativa Via S. Maria 10 - 70017 Polignano C.F. e P.IVA 07201107001	
	Dott. Antonio Bruscella Dott. agr. Paolo Castelli Via Croce Rossa 21 - 90144 - Palermo email: paolo.castelli@unipa.it P.IVA 045030242	Dott.ssa Marta Pollio Dott.ssa Marta Pollio Architetto (abilitata) Via Madonna delle Grazie 41 90131 Palermo P.IVA 045030242 - P.E.C. mpollio@unipa.it

COMMITTEE AMBRA SOLARE 16 s.r.l. Via Tevere n.41 - 00198 ROMA, Italia email: info@ambrasolare.it C.F. e P.IVA 1611141504 SOCIETA' DEL GRUPPO POWERTIS s.r.l.		COMMITTEE Powertis Via Tevere, 41 - 00198 ROMA, Italia www.powertis.com		COMMITTEE Soltec Via Tevere, 41 - 00198 ROMA, Italia www.soltech.com	
CLIENT COMUNE DI CRACO (MT)					
COD. RIF. G/139/03/A/01/PD		ELABORATO FILE			
CATEGORIA N.*		PD Scala VARIE			
Oggetto ELABORATO PUNTO 1.A.1 (CRACO) PUNTO DI VISTA PANORAMICO 1					
1.a.1.a					