

SEZIONI ILLUSTRATIVE DELLA MORFOLOGIA DEL TERRENO

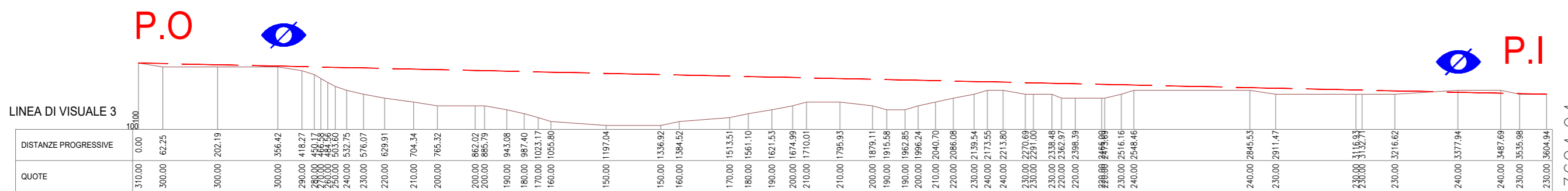

CONO OTTICO

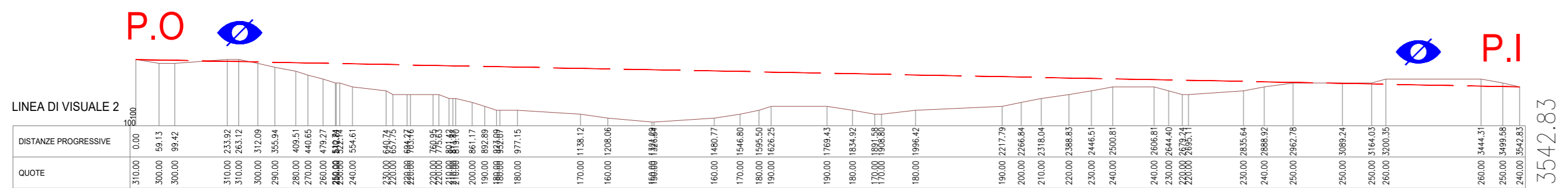
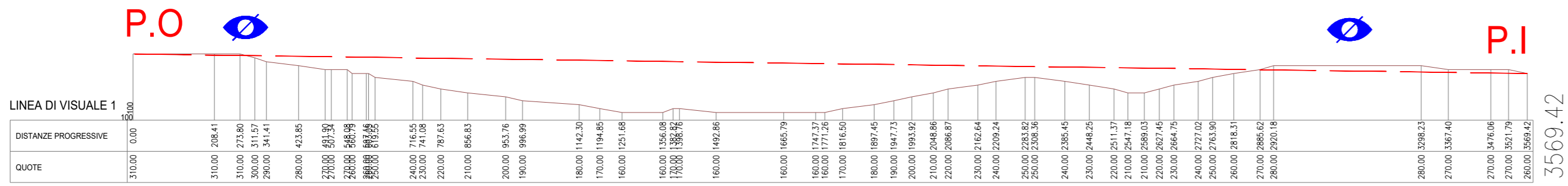
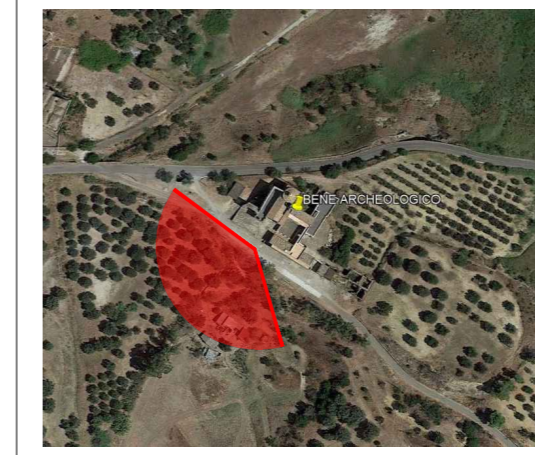

POSIZIONE OSSERVATORE

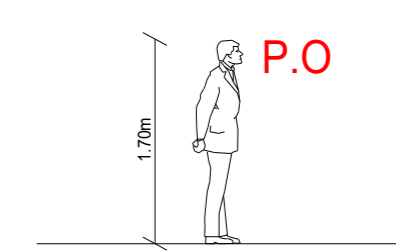

POSIZIONE IMPIANTO

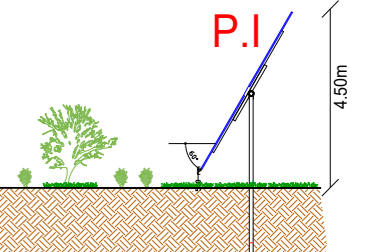

COORDINATA GEOGRAFICA DEL PUNTO DI RIPRESA

LAT. 40.376594

LON. 16.442394

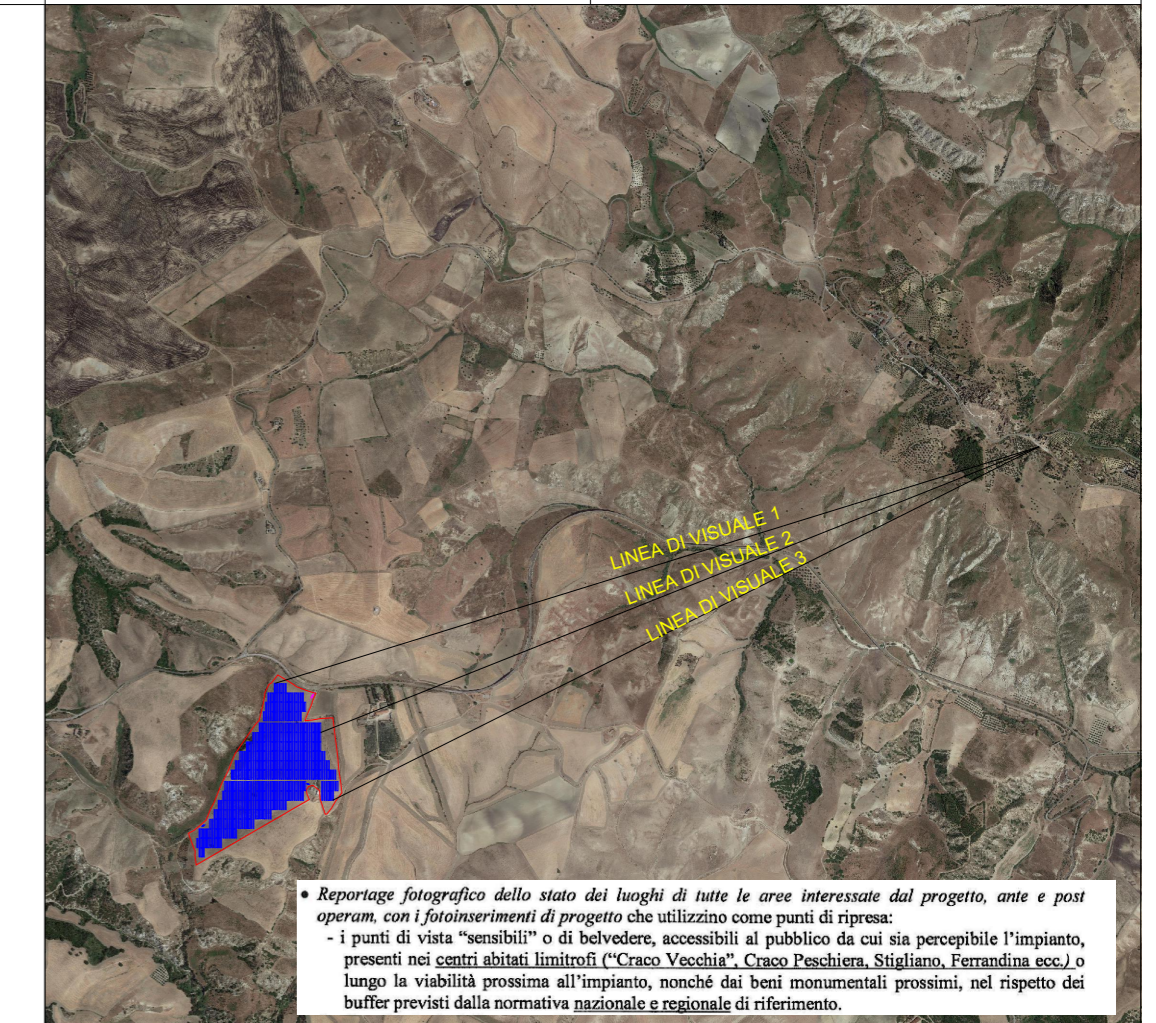

Reportage fotografico dello stato dei luoghi di tutte le aree interessate dal progetto, ante e post operam, con i fotoinserimenti di progetto che utilizzino come punti di ripresa:
 - i punti di vista "sensibili" o di belvedere, accessibili al pubblico da cui sia percepibile l'impianto, presenti nei centri abitati limitrofi (Craco Vecchio, Craco Peschiera, Stigliano, Ferrandina ecc.) o lungo la viabilità prossima all'impianto, nonché dai beni monumentali prossimi, nel rispetto dei buffer previsti dalla normativa nazionale e regionale di riferimento.

LEGENDA	
	ZONA DI VISUALE INTERROTTA
P.I.	POSIZIONE IMPIANTO
P.O.	POSIZIONE OSSERVATORE

PANORAMICA DAL PUNTO DI RIPRESA

DATA ACQUISIZIONE IMMAGINI 19/09/2022



"SERRA CARUSO CAP"

1. RISCONTRO INTEGRAZIONE MIC prot.2932 del 01/09/2022		MR	12/22
REV. DESCRIZIONE E REVISIONE		Segna	Data
		EMESSO	

 GVC Via della Piave 1 - 85100 - Potenza email: info@gvcengineering.it website: www.gvcengineering.it C.F. e P.IVA 077076087 P.E.C.: gvc@pec.gvc.it Direttore Tecnico: dott. ing. MICHELE RESTANO	Nuova Atlantide soc. coop. a r.l. Località Palazzo snc - 72011 Accettura - Matera email: progetto@nuovaatlantide.com Direttore Tecnico: geo. ANTONIO DI BIASI Collaboratore per il progetto: geo. TOMMASO LANTICHERIO "Nuova Atlantide" Società Cooperativa Via S. Maria 10 - 72011 Accettura (Matera)	Dott. Antonio Bruscello Dott. Antonio Bruscello ANTONIO BRUSCELLO Architetto Via S. Maria 10 - 72011 Accettura (Matera) P.IVA 045452076	Dott. agr. Paolo Castelli Via Croce Rossa 21 - 90144 - Palermo email: paolo.castelli@unipa.it P.IVA 044502081
--	---	--	--

Dott.ssa Marta Pollio Dott.ssa Marta Pollio Architetto Via S. Maria 10 - 72011 Accettura (Matera) P.IVA 045452076	DOTT.SSA MARTA POLLIO Architetto Via S. Maria 10 - 72011 Accettura (Matera) P.IVA 045452076
---	--

AMBRA SOLARE 16 s.r.l. Via Tevere n.41 - 00198 ROMA, Italia email: ambra@ambraenergia.it C.F. e P.IVA 1611141504 SOCIETA' DEL GRUPPO POWERIS s.r.l.	Poweris Via Tevere, 41 - 00198 ROMA, Italia www.poweris.com	soltec Via Tevere, 41 - 00198 ROMA, Italia www.soltech.com
--	--	---

Committente COMUNE DI CRACO (MT)	COD. RIF. G/139/03/A/01/PD
Cliente PROGETTO PER LA REALIZZAZIONE DI UN IMPIANTO AGROFOTVOLTAICO DI POTENZA NOMINALE PARI A 19.994,88 kWp DENOMINATO "SERRA CARUSO CAP" - UBICATO NEL COMUNE DI CRACO (MT) - REGIONE BASILICATA	ELABORATO FILE
Oggetto ELABORATO PUNTO 1.A.1 (CRACO) MUSEO EMOZIONALE DI CRACO	Categoria N.*
PD Scala VARIE	
1.a.1.d	