

SEZIONI ILLUSTRATIVE DELLA MORFOLOGIA DEL TERRENO

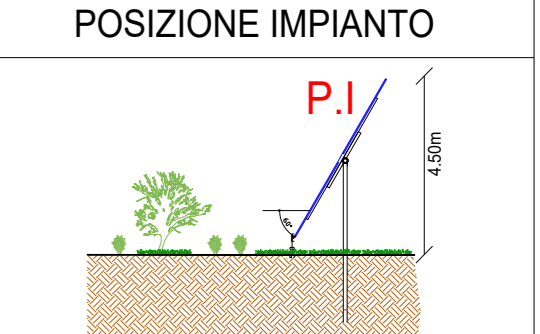
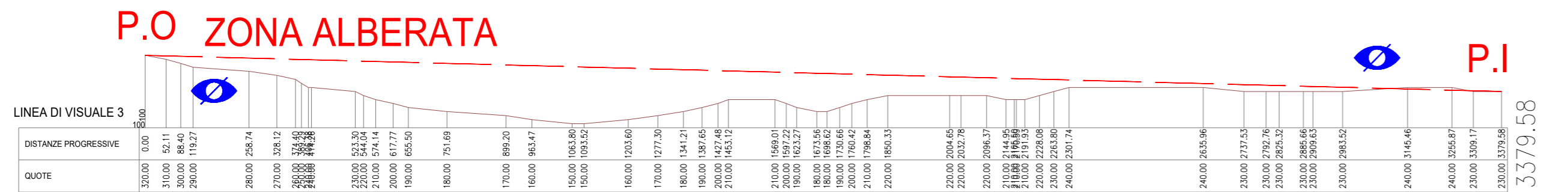
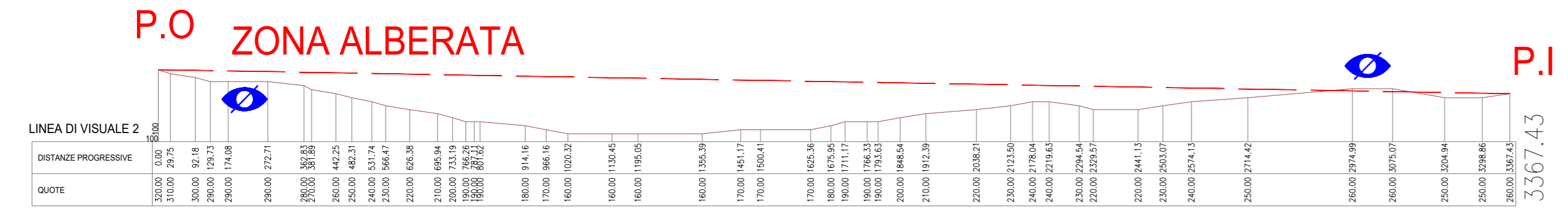
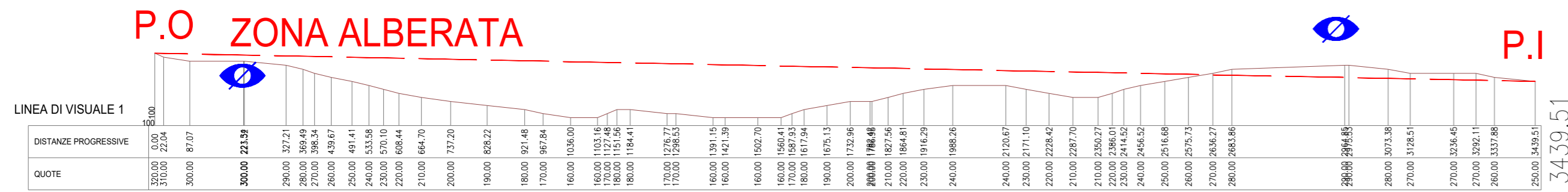

COORDINATA GEOGRAFICA DEL PUNTO DI RIPRESA

LAT. 40.377391

Lon. 16.439096

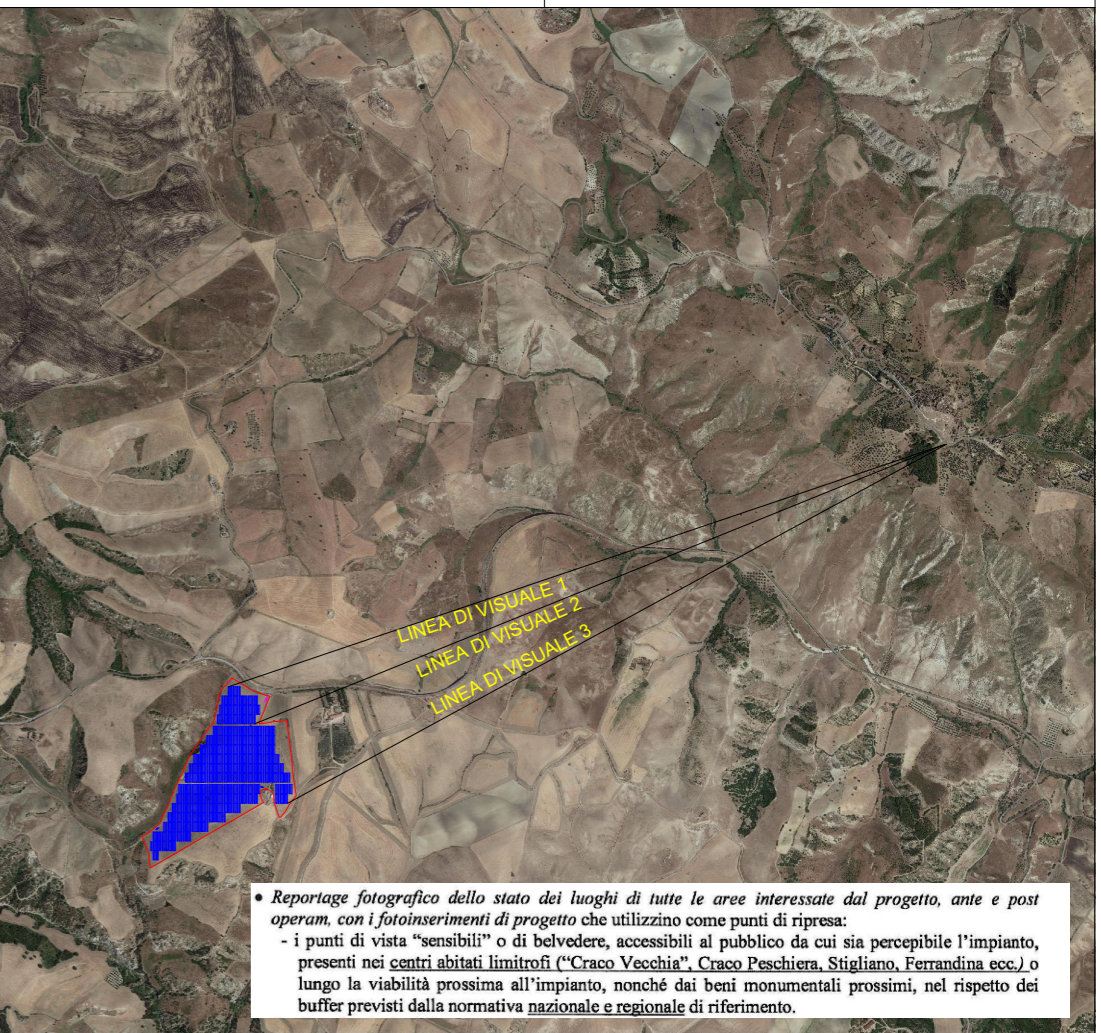

Reportage fotografico dello stato dei luoghi di tutte le aree interessate dal progetto, ante e post operam, con i fotoinserti di progetto che utilizzino come punti di ripresa:
 - i punti di vista "sensibili" o di belvedere, accessibili al pubblico da cui sia percepibile l'impianto, presenti nei centri abitati limitrofi (Craco Vecchia, Craco Peschiera, Stigliano, Ferrandina ecc.) o lungo la viabilità prossima all'impianto, nonché dai beni monumentali prossimi, nel rispetto dei buffer previsti dalla normativa nazionale e regionale di riferimento.

LEGENDA

	ZONA DI VISUALE INTERROTTA
P.I.	POSIZIONE IMPIANTO
P.O.	POSIZIONE OSSERVATORE

PANORAMICA DAL PUNTO DI RIPRESA

DATA ACQUISIZIONE IMMAGINI 19/09/2022



1	RISCONTRO INTEGRAZIONE MIC prot.2932 del 01/09/2022	MR	12/22	
REV.	DESCRIZIONE E REVISIONE	Segna	Data	
		Firma		
		EMESSO		
PROGETTAZIONE	GVC ENGINEERING Via della Pirata 1 - 85100 - Potenza email: info@gvcengineering.it website: www.gvcengineering.it C.F. e P.IVA 072760187 Difensore Tecnico: dott. ing. MICHELE RESTANO	Nuova Atlantide soc. coop. a.r.l. Località Palazzo snc - 70111 Acquafredda - Matera email: progetto@nuovaatlantide.com Difensore Tecnico: geol. ANTONIO DI SIOPE Collaboratore per il progetto: geol. TOMMASO SANTOCRISTO "Nuova Atlantide" Società Cooperativa Via Tevere, 41 - 00198 ROMA tel. 06 49307000 - 06 49307001	Architettura: Dott. Antonio Bruscella Architettura: Dott. Antonio Bruscella Architettura: Dott. ssa Marta Pollio Architettura: DOTT.SSA MARTA POLLIO Architettura: Dott. ssa Marta Pollio P.IVA 04430261000	Architettura: Dott. agr. Paolo Castelli Via Craco Roma 21 - 90144 - Palermo email: paolo.castelli@unipa.it P.IVA 04430261000

Committente	AMBRA SOLARE 16 s.r.l. Via Tevere n.41 - 00198 ROMA, Italia email: ambra@ambra16.it C.F. e P.IVA 1611141504 SOCIETA' DEL GRUPPO POWERTIS s.r.l.	Powertis Via Tevere, 41 - 00198 ROMA, Italia www.powertis.com	Soltec Via Tevere, 41 - 00198 ROMA, Italia www.soltech.com
Comune	COMUNE DI CRACO (MT)		
Opera	PROGETTO PER LA REALIZZAZIONE DI UN IMPIANTO AGRIVOLTICO DI POTENZA NOMINALE PARI A 19.994,88 kWp DENOMINATO "SERRA CARUSO CAP" - UBICATO NEL COMUNE DI CRACO (MT) - REGIONE BASILICATA		
Objetto	PROGETTO DEFINITIVO ELABORATO PUNTO 1.A.1 (CRACO) PUNTO PANORAMICO 2		
	COD. RIF.	G/139/03/A/01/PD	
	ELABORATO	FILE	
	Categoria	N.*	
	PD	Scala	VARIE
	1.a.1.c		