



- LEGENDA**
BENI PAESAGGISTICI (fonte PPTR Regione Puglia)
- COMPONENTI DEI VALORI PERCETTIVI**
- ▲ Luoghi panoramici (non presente)
 - Strade a valenza paesaggistica
 - Strade panoramiche
 - ⊕ Coni visuali (non visibili)
- COMPONENTI CULTURALI E INSEDIATIVE**
- ⊕ Zone gravate da usi civici validate
 - ⊕ Zone di interesse archeologico
 - ⊕ Testimonianza stratificazione insediativa: a) siti int. beni storico culturali
 - ⊕ Testimonianza stratificazione insediativa: b) aree app.i alla rete dei tratturi
 - ⊕ Aree di Risp. Comp. Culturali e Inseidiative: Rete Tratturi
 - ⊕ Aree di Risp. Comp. Culturali e Inseidiative: Siti Storico Culturali
 - ⊕ Aree di Risp. Comp. Culturali e Inseidiative: Zone Int. Archeol.
 - ⊕ Area a rischio archeologico
 - ⊕ Citta Consolidata
 - ⊕ Immobili e aree di notevole interesse pubblico
 - ⊕ Paesaggi Rurali - Parco Agricolo Multifunzionale di Valorizzazione del Cervaro

- BENI CULTURALI**
Beni culturali immobili - fonte: <http://vincoliinrete.beniculturali.it/>
- ◆ Archeologici di interesse culturale dichiarato
 - ◆ Architettonici di interesse culturale dichiarato

- INTERVENTI IN PROGETTO**
- ⊕ Area di analisi 10 Km
 - Aerogeneratori
 - ⊕ Area spazzata
 - ⊕ Cabina di raccolta
 - Cavidotto MT
 - Piazzole
 - Cavidotto AT
 - ⊕ SSE Bovino
- IL CAVIDOTTO MT E' PREVISTO LUNGO VIABILITA' ESISTENTI





REGIONE PUGLIA
 Provincia di FOGGIA
 BOVINO E TROIA



OGGETTO PROGETTO PER LA REALIZZAZIONE DI UN IMPIANTO EOLICO NEL COMUNE DI BOVINO E TROIA IN LOCALITA' SERRONE E CONVEGNA

COMMITTENTE **Q-ENERGY RENEWABLES S.r.l.**
 Via Villa Pisani, 2/a - 20124 Milano (MI)
 PEC: q-energyrenewablesr@legalmail.com
 P.IVA: 12448120968

PROGETTAZIONE Codice Commessa PHEEDRA_22_04_EC_BVN
 PHEEDRA S.r.l. Via Lago di Nemi, 90
 74121 - Taranto
 Tel. 099 772292 - Fax 099 9870285
 e-mail: info@pheedra.it - web: www.pheedra.it

Dott. Ing. Angelo Micolucci

1	Luglio 2022	PRIMA EMISSIONE	MS	AM	VS
REV.	DATA	ATTIVITA'	REDATTO	VERIFICATO	APPROVATO

OGGETTO DELL'ELABORATO INQUADRAMENTO SUL PATRIMONIO CULTURALE E PAESAGGISTICO AI SENSI DEL D.LGS. 42/2004 COMPONENTI CULTURALI E DEI VALORI PERCETTIVI

FORMATQ	SCALA	SOC.	TITOLO	PRODOTTORE	REVISIONE	NOME FILE	FOGLI
A0	1:50.000	BVN	TNT	TAV	084	BVN-INT-TAV-084_01	1 di 7

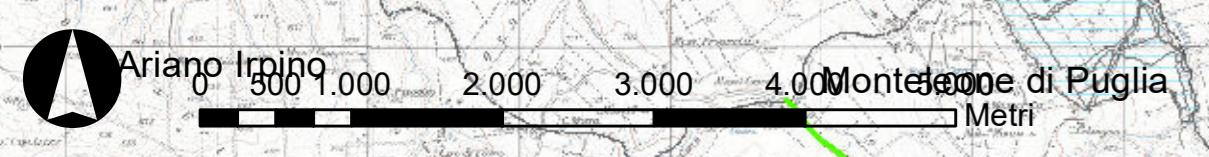

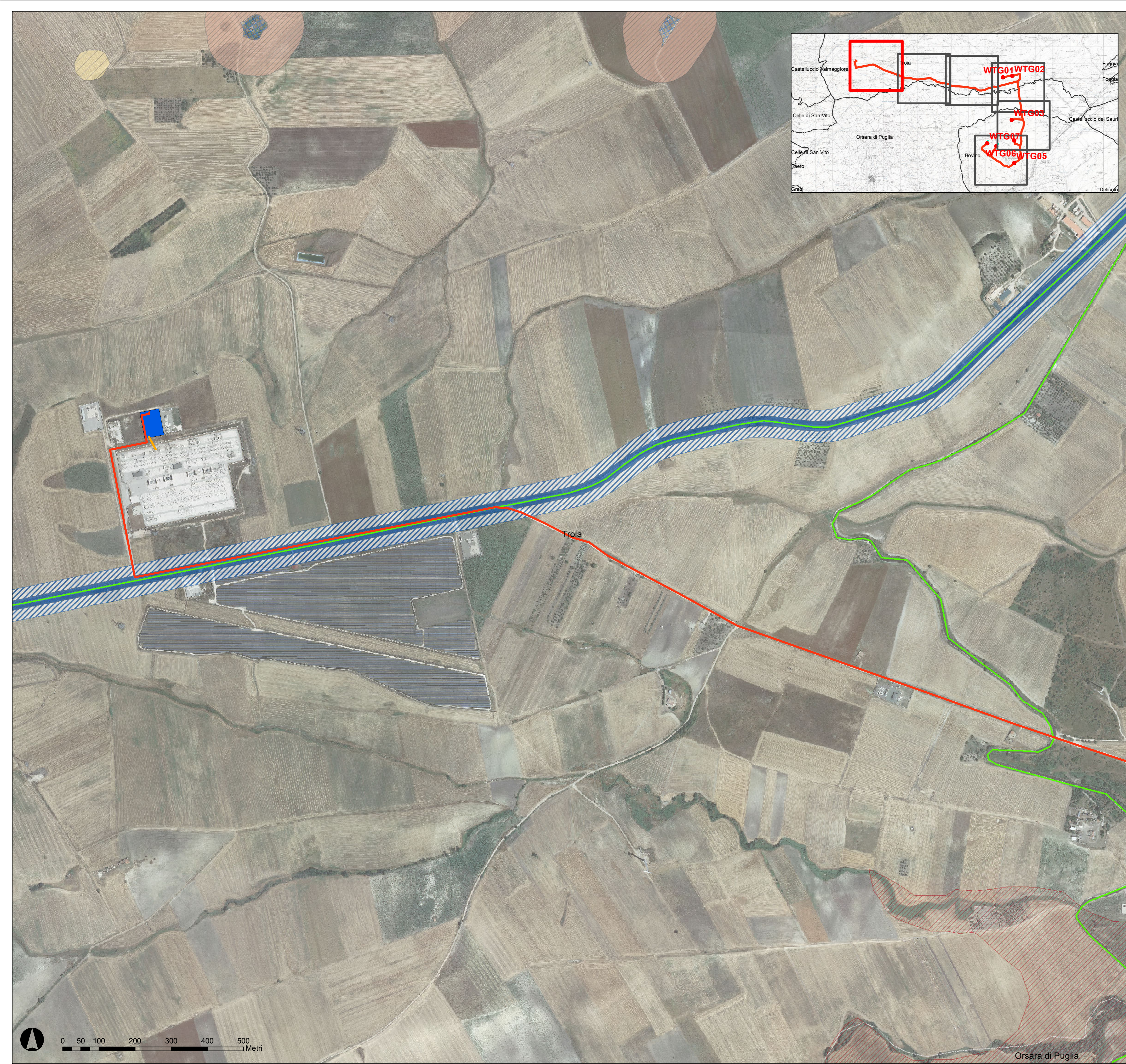

- LEGENDA**
BENI PAESAGGISTICI (fonte PPTR Regione Puglia)
- ▲ Luoghi panoramici (non presente)
 - Strade a valenza paesaggistica
 - Strade panoramiche
 - + Coni visuali (non visibili)
- COMPONENTI CULTURALI E INSEDIATIVE**
- + Zone gravate da usi civici validate
 - + Zone di interesse archeologico
 - + Testimonianza stratificazione insediativa: a) siti int. beni storico culturali
 - + Testimonianza stratificazione insediativa: b) aree app.i alla rete dei tratturi
 - + Aree di Risp. Comp. Culturali e Insediative: Rete Tratturi
 - + Aree di Risp. Comp. Culturali e Insediative: Siti Storico Culturali
 - + Aree di Risp. Comp. Culturali e Insediative: Zone Int. Archeol.
 - + Area a rischio archeologico
 - + Città Consolidata
 - + Immobili e aree di notevole interesse pubblico
 - + Paesaggi Rurali - Parco Agricolo Multifunzionale di Valorizzazione del Cervaro

- BENI CULTURALI**
Beni culturali immobili - fonte: <http://vincoliinrete.beniculturali.it/>
- ◆ Archeologici di interesse culturale dichiarato
 - ◆ Architettonici di interesse culturale dichiarato
- INTERVENTI IN PROGETTO**
- + Area di analisi 10 Km
 - Aerogeneratori
 - + Area spazzata
 - + Cabina di raccolta
 - Cavidotto MT
 - Piazzole
 - Cavidotto AT
 - + SSE Bovino
- IL CAVIDOTTO MT E' PREVISTO LUNGO VIABILITA' ESISTENTI

REGIONE PUGLIA
 Provincia di FOGGIA
 BOVINO E TROIA

OGGETTO PROGETTO PER LA REALIZZAZIONE DI UN IMPIANTO EOLICO NEL COMUNE DI BOVINO E TROIA IN LOCALITA' SERRONE E CONVEGNA

COMMITTENTE **Q-ENERGY RENEWABLES S.r.l.**
 Via Vitor Pisani, 2/a - 20124 Milano (MI)
 PEC: q-energyrenewablesr@legalmail.com
 P.IVA: 12448120968

PROGETTAZIONE Codice Commessa PHEEDRA_22_04_EC_BVN
 PHEEDRA S.r.l. Via Lago di Nemi, 90
 74121 - Taranto
 Tel. 099 772292 - Fax 099 9870285
 e-mail: info@pheedra.it - web: www.pheedra.it

Dott. Ing. Angelo Micolucci

1	Luglio 2022	PRIMA EMISSIONE	MS	AM	VS
REV.	DATA	ATTIVITA'	REDATTO	VERIFICATO	APPROVATO

OGGETTO DELL'ELABORATO INQUADRAMENTO SUL PATRIMONIO CULTURALE E PAESAGGISTICO AI SENSI DEL D.LGS. 42/2004 COMPONENTI CULTURALI E DEI VALORI PERCETTIVI

FORMATQ	SCALA	CODICE DOCUMENTO		NOME FILE		FOGLI
A0	1:5.000	BVN	TNT	TAV	084	2 di 7



- LEGENDA**
BENI PAESAGGISTICI (fonte PPTR Regione Puglia)
- COMPONENTI DEI VALORI PERCETTIVI**
- ▲ Luoghi panoramici (non presente)
 - Strade a valenza paesaggistica
 - Strade panoramiche
 - ⊕ Coni visuali (non visibili)
- COMPONENTI CULTURALI E INSEDIATIVE**
- ⊕ Zone gravate da usi civici validate
 - ⊕ Zone di interesse archeologico
 - ⊕ Testimonianza stratificazione insediativa: a) siti int. beni storico culturali
 - ⊕ Testimonianza stratificazione insediativa: b) aree app.i alla rete dei tratturi
 - ⊕ Aree di Risp. Comp. Culturali e Insediative: Rete Tratturi
 - ⊕ Aree di Risp. Comp. Culturali e Insediative: Siti Storico Culturali
 - ⊕ Aree di Risp. Comp. Culturali e Insediative: Zone Int. Archeol.
 - ⊕ Area a rischio archeologico
 - ⊕ Citta Consolidata
 - ⊕ Immobili e aree di notevole interesse pubblico
 - ⊕ Paesaggi Rurali - Parco Agricolo Multifunzionale di Valorizzazione del Cervaro
- BENI CULTURALI**
- Beni culturali immobili - fonte: <http://vincoliinrete.beniculturali.it/>**
- ◆ Archeologici di interesse culturale dichiarato
 - ◆ Architettonici di interesse culturale dichiarato
- INTERVENTI IN PROGETTO**
- ⊕ Area di analisi 10 Km
 - Aerogeneratori
 - ⊕ Area spazzata
 - ⊕ Cabina di raccolta
 - Cavidotto MT
 - Piazzole
 - Cavidotto AT
 - ⊕ SSE Bovino
- IL CAVIDOTTO MT E' PREVISTO LUNGO VIABILITA' ESISTENTI



REGIONE PUGLIA
 Provincia di FOGGIA
 BOVINO E TROIA



OGGETTO PROGETTO PER LA REALIZZAZIONE DI UN IMPIANTO EOLICO NEL COMUNE DI BOVINO E TROIA IN LOCALITA' SERRONE E CONVEGNA

COMMITTENTE **Q-ENERGY RENEWABLES S.r.l.**
 Via Vitor Pisani, 2/a - 20124 Milano (MI)
 PEC: q-energyrenewables@legalmail.com
 P.IVA: 12448120968

PROGETTAZIONE

Codice Commessa PHEEDRA_22_04_EC_BVN

PHEEDRA
 PHEEDRA S.r.l. Via Lago di Nemi, 90
 74121 - Taranto
 Tel. 099 772292 - Fax 099 9870285
 e-mail: info@pheedra.it - web: www.pheedra.it

Dott. Ing. Angelo Micolucci

ORDINE INGEGNERI PROVINCIA TARANTO
 Sezione A
 Dott. Ing. MICOLUCCI Angelo
 n° 1851
 Settore: Civile Ambientale, Industriale, Informazione

1	Luglio 2022	PRIMA EMISSIONE	MS	AM	VS
REV.	DATA	ATTIVITA'	REDATTO	VERIFICATO	APPROVATO

OGGETTO DELL'ELABORATO

**INQUADRAMENTO SUL PATRIMONIO CULTURALE E PAESAGGISTICO
 AI SENSI DEL D.LGS. 42/2004
 COMPONENTI CULTURALI E DEI VALORI PERCETTIVI**

FORMATQ	SCALA	CODICE DOCUMENTO	NOME FILE	FOGLI
A0	1:5.000	BVN TNT TAV 084	BVN-INT-TAV-084_01	3 di 7





- LEGENDA**
BENI PAESAGGISTICI (fonte PPTR Regione Puglia)
- COMPONENTI DEI VALORI PERCETTIVI**
- ▲ Luoghi panoramici (non presente)
 - Strade a valenza paesaggistica
 - Strade panoramiche
 - ⊕ Coni visuali (non visibili)
- COMPONENTI CULTURALI E INSEDIATIVE**
- ⊕ Zone gravate da usi civici validate
 - ▨ Zone di interesse archeologico
 - ▨ Testimonianza stratificazione insediativa: a) siti int. beni storico culturali
 - ▨ Testimonianza stratificazione insediativa: b) aree app.i alla rete dei tratturi
 - ▨ Aree di Resp. Comp. Culturali e Insediative: Rete Tratturi
 - ▨ Aree di Resp. Comp. Culturali e Insediative: Siti Storico Culturali
 - ▨ Aree di Resp. Comp. Culturali e Insediative: Zone Int. Archeol.
 - ▨ Area a rischio archeologico
 - ⊕ Citta Consolidata
 - ⊕ Immobili e aree di notevole interesse pubblico
 - ⊕ Paesaggi Rurali - Parco Agricolo Multifunzionale di Valorizzazione del Cervaro
- BENI CULTURALI**
- Beni culturali immobili - fonte: <http://vincoliinrete.beniculturali.it/>**
- ◆ Archeologici di interesse culturale dichiarato
 - ◆ Architettonici di interesse culturale dichiarato
- INTERVENTI IN PROGETTO**
- ⊕ Area di analisi 10 Km
 - Aerogeneratori
 - ⊕ Area spazzata
 - ▨ Cabina di raccolta
 - Cavidotto MT
 - Piazzole
 - Cavidotto AT
 - ⊕ SSE Bovino
- IL CAVIDOTTO MT E' PREVISTO LUNGO VIABILITA' ESISTENTI

REGIONE PUGLIA
 Provincia di FOGGIA
 BOVINO E TROIA

OGGETTO PROGETTO PER LA REALIZZAZIONE DI UN IMPIANTO EOLICO NEL COMUNE DI BOVINO E TROIA IN LOCALITA' SERRONE E CONVEGNA

COMMITTENTE **Q-ENERGY RENEWABLES S.r.l.**
Via Vitor Pisani, 2/a - 20124 Milano (MI)
 PEC: q-energyrenewablesr@gmail.com
 P.IVA: 12448130968

PROGETTAZIONE Codice Commessa PHEEDRA_22_04_EC_BVN
PHEEDRA S.r.l. Via Lago di Nemi, 90
 74121 - Taranto
 Tel. 099 7722002 - Fax 099 9870285
 e-mail: info@pheedra.it - web: www.pheedra.it
Dott. Ing. Angelo Micolucci

1	Luglio 2022	PRIMA EMISSIONE	MS	AM	VS
REV.	DATA	ATTIVITA'	REDATTO	VERIFICATO	APPROVATO

OGGETTO DELL'ELABORATO **INQUADRAMENTO SUL PATRIMONIO CULTURALE E PAESAGGISTICO AI SENSI DEL D.LGS. 42/2004 COMPONENTI CULTURALI E DEI VALORI PERCETTIVI**

FORMATO	SCALA	CODICE DOCUMENTO				NOME FILE	FOGLI
A0	1:5.000	BVN	TNT	TAV	084	BVN-INT-TAV-084_01	4 di 7

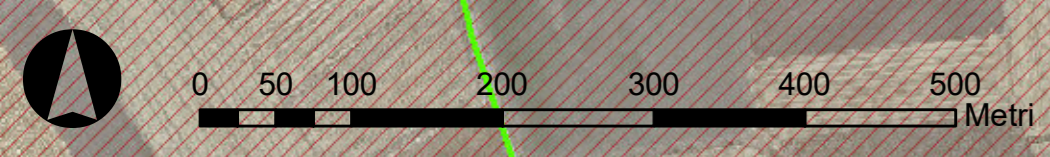

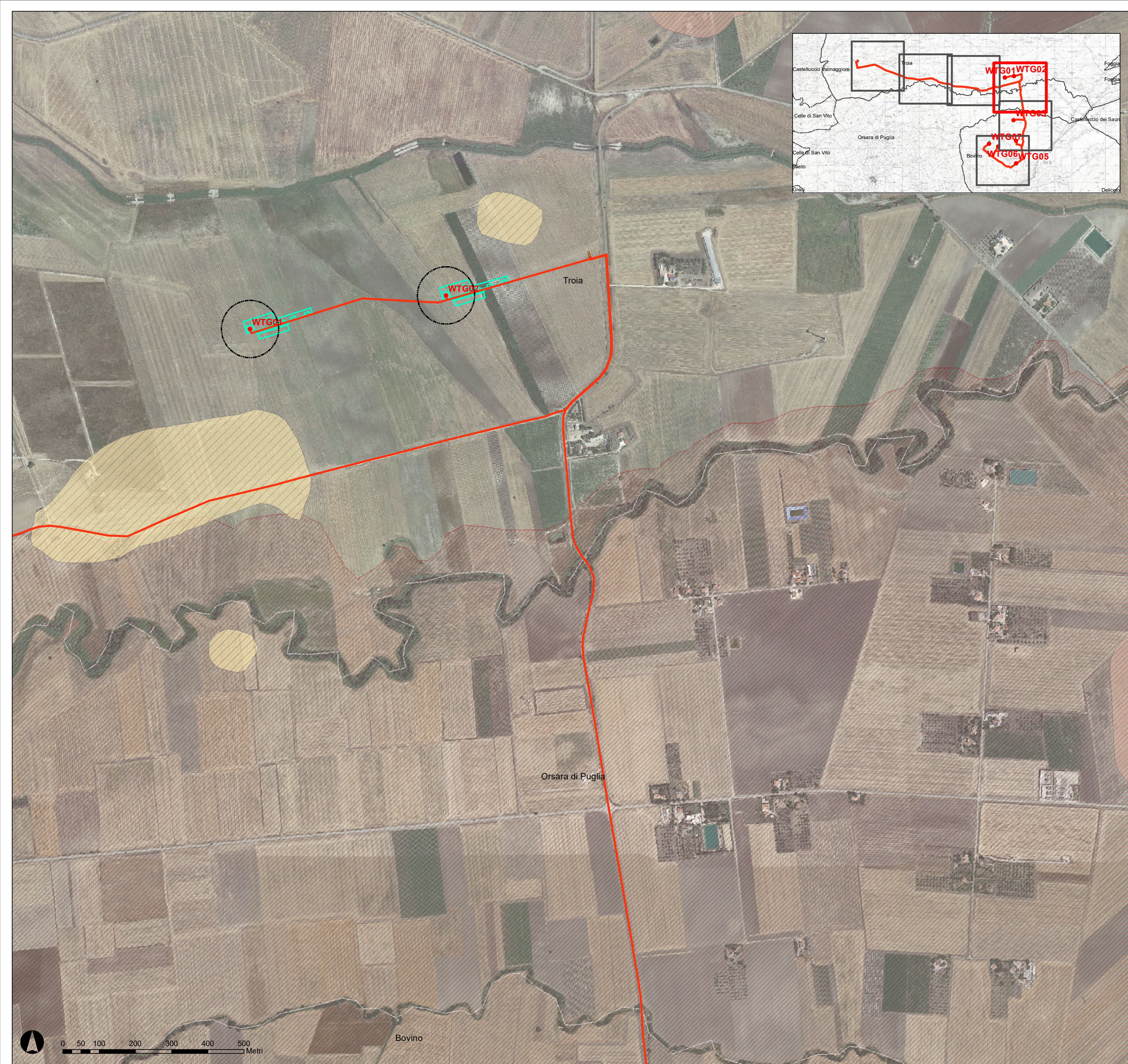

- LEGENDA**
BENI PAESAGGISTICI (fonte PPTR Regione Puglia)
- COMPONENTI DEI VALORI PERCETTIVI**
- ▲ Luoghi panoramici (non presente)
 - Strade a valenza paesaggistica
 - Strade panoramiche
 - ⊕ Coni visuali (non visibili)
- COMPONENTI CULTURALI E INSEDIATIVE**
- ⊕ Zone gravate da usi civici validate
 - ▨ Zone di interesse archeologico
 - ▨ Testimonianza stratificazione insediativa: a) siti int. beni storico culturali
 - ▨ Testimonianza stratificazione insediativa: b) aree app.i alla rete dei tratturi
 - ▨ Aree di Risp. Comp. Culturali e Insediative: Rete Tratturi
 - ▨ Aree di Risp. Comp. Culturali e Insediative: Siti Storico Culturali
 - ▨ Aree di Risp. Comp. Culturali e Insediative: Zone Int. Archeol.
 - ▨ Area a rischio archeologico
 - ⊕ Città Consolidata
 - ▨ Immobili e aree di notevole interesse pubblico
 - ⊕ Paesaggi Rurali - Parco Agricolo Multifunzionale di Valorizzazione del Cervaro
- BENI CULTURALI**
- Beni culturali immobili - fonte: <http://vincoliinrete.beniculturali.it/>**
- ▨ Archeologici di interesse culturale dichiarato
 - ▨ Architettonici di interesse culturale dichiarato
- INTERVENTI IN PROGETTO**
- ⊕ Area di analisi 10 Km
 - Aerogeneratori
 - ⊕ Area spazzata
 - ▨ Cabina di raccolta
 - Cavidotto MT
 - Piazzole
 - Cavidotto AT
 - ⊕ SSE Bovino
- IL CAVIDOTTO MT E' PREVISTO LUNGO VIABILITA' ESISTENTI



REGIONE PUGLIA
 Provincia di FOGGIA
 BOVINO E TROIA



OGGETTO PROGETTO PER LA REALIZZAZIONE DI UN IMPIANTO EOLICO NEL COMUNE DI BOVINO E TROIA IN LOCALITA' SERRONE E CONVEGNA

COMMITTENTE **Q-ENERGY RENEWABLES S.r.l.**
 Via Vitor Pisani, 2/a - 20124 Milano (MI)
 PEC: q-energyrenewablesr@legalmail.com
 P.IVA: 12448130968

Codice Commessa PHEEDRA_22_04_EC_BVN



PHEEDRA S.r.l. Via Lago di Nemi, 90
 74121 - Taranto
 Tel. 099 7722902 - Fax 099 9870285
 e-mail: info@pheedra.it - web: www.pheedra.it

PROGETTAZIONE Dott. Ing. Angelo Micolucci

ORDINE INGEGNERI PROVINCIA TARANTO

Dott. Ing. Micolucci Angelo Sezione A
 n° 1851

1	Luglio 2022	PRIMA EMISSIONE	MS	AM	VS
REV.	DATA	ATTIVITA'	REDATTO	VERIFICATO	APPROVATO

OGGETTO DELL'ELABORATO

**INQUADRAMENTO SUL PATRIMONIO CULTURALE E PAESAGGISTICO
 AI SENSI DEL D.LGS. 42/2004
 COMPONENTI CULTURALI E DEI VALORI PERCETTIVI**

FORMATQ	SCALA	CODICE DOCUMENTO				NOME FILE	FOGLI
A0	1:5.000	BVN	TNT	TAV	084	BVN-INT-TAV-084_01	5 di 7



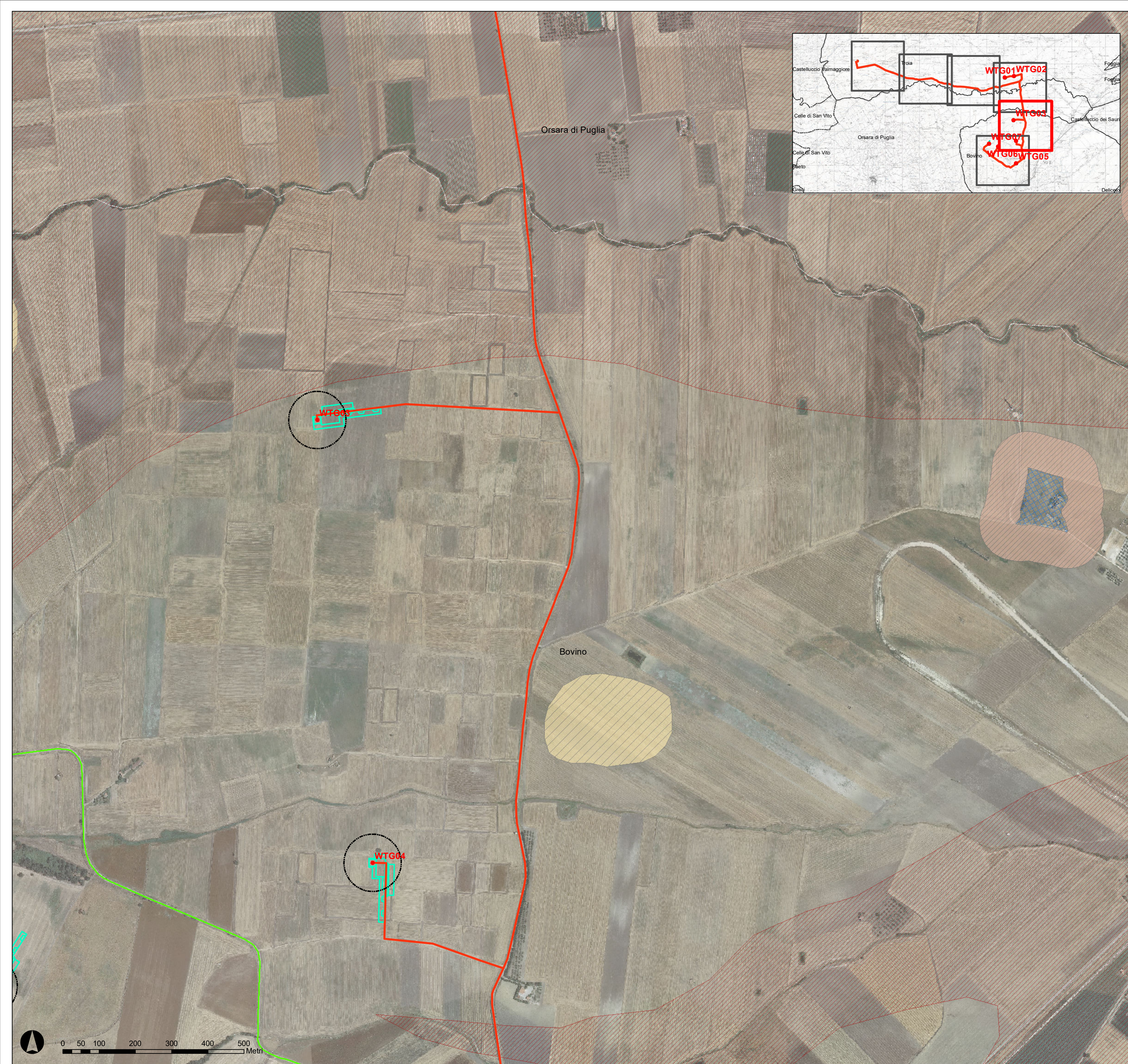

- LEGENDA**
BENI PAESAGGISTICI (fonte PPTR Regione Puglia)
- ▲ Luoghi panoramici (non presente)
 - Strade a valenza paesaggistica
 - Strade panoramiche
 - ⊕ Coni visuali (non visibili)
- COMPONENTI CULTURALI E INSEDIATIVE**
- ⊕ Zone gravate da usi civici validate
 - ▨ Zone di interesse archeologico
 - ▨ Testimonianza stratificazione insediativa: a) siti int. beni storico culturali
 - ▨ Testimonianza stratificazione insediativa: b) aree app.i alla rete dei tratturi
 - ▨ Aree di Resp. Comp. Culturali e Insediative: Rete Tratturi
 - ▨ Aree di Resp. Comp. Culturali e Insediative: Siti Storico Culturali
 - ▨ Aree di Resp. Comp. Culturali e Insediative: Zone Int. Archeol.
 - ▨ Area a rischio archeologico
 - ▨ Citta Consolidata
 - ▨ Immobili e aree di notevole interesse pubblico
 - ▨ Paesaggi Rurali - Parco Agricolo Multifunzionale di Valorizzazione del Cervaro

- BENI CULTURALI**
Beni culturali immobili - fonte: <http://vincoliinrete.beniculturali.it/>
- ◆ Archeologici di interesse culturale dichiarato
 - ◆ Architettonici di interesse culturale dichiarato

- INTERVENTI IN PROGETTO**
- ⊕ Area di analisi 10 Km
 - Aerogeneratori
 - ⊕ Area spazzata
 - ▨ Cabina di raccolta
 - Cavidotto MT
 - Piazzole
 - Cavidotto AT
 - ⊕ SSE Bovino
- IL CAVIDOTTO MT E' PREVISTO LUNGO VIABILITA' ESISTENTI

REGIONE PUGLIA
 Provincia di FOGGIA
 BOVINO E TROIA

OGGETTO
 PROGETTO PER LA REALIZZAZIONE DI UN IMPIANTO EOLICO NEL COMUNE DI BOVINO E TROIA IN LOCALITA' SERRONE E CONVEGNA

COMMITTENTE
Q-ENERGY RENEWABLES S.r.l.
 Via Villa Pisani, 2/a - 20124 Milano (MI)
 PEC: q-energyrenewablesr@legalmail.com
 P.IVA: 12448130968

PROGETTAZIONE

Codice Commessa PHEEDRA_22_04_EC_BVN

PHEEDRA
 PHEEDRA S.r.l. Via Lago di Nemi, 90
 74121 - Taranto
 Tel. 099.7722992 - Fax 099.9870285
 e-mail: info@pheedra.it - web: www.pheedra.it

Dott. Ing. Angelo Micolucci

ORDINE INGEGNERI PROVINCIA TARANTO
 Sezione A
 Dott. Ing. MICOLUCCI Angelo
 n° 1851
 Settore: Civile Ambientale, Industriale, Informazione

1	Luglio 2022	PRIMA EMISSIONE	MS	AM	VS
REV.	DATA	ATTIVITA'	REDATTO	VERIFICATO	APPROVATO

OGGETTO DELL'ELABORATO

**INQUADRAMENTO SUL PATRIMONIO CULTURALE E PAESAGGISTICO
 AI SENSI DEL D.LGS. 42/2004
 COMPONENTI CULTURALI E DEI VALORI PERCETTIVI**

FORMATQ	SCALA	CODICE DOCUMENTO				NOME FILE	FOGLI
A0	1:5.000	BVN	TNT	TAV	084	BVN-INT-TAV-084_01	6 di 7

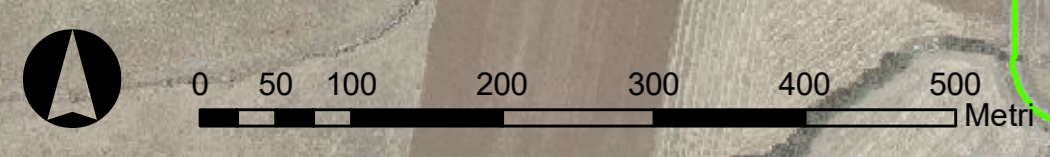

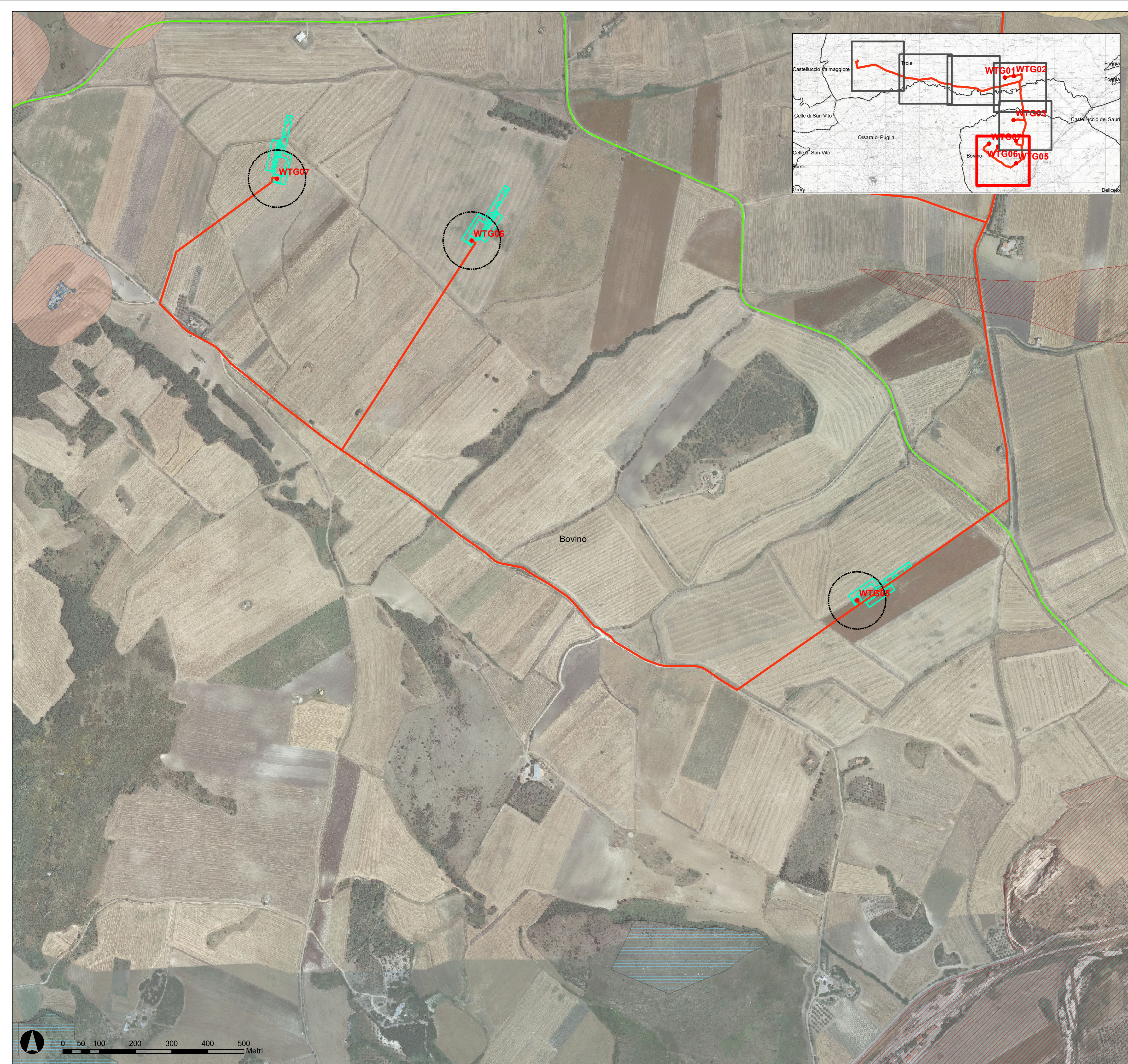

- LEGENDA**
BENI PAESAGGISTICI (fonte PPTR Regione Puglia)
- ▲ Luoghi panoramici (non presente)
 - Strade a valenza paesaggistica
 - Strade panoramiche
 - + Coni visuali (non visibili)
- COMPONENTI CULTURALI E INSEDIATIVE**
- + Zone gravate da usi civici validate
 - ▨ Zone di interesse archeologico
 - ▨ Testimonianza stratificazione insediativa: a) siti int. beni storico culturali
 - ▨ Testimonianza stratificazione insediativa: b) aree app.i alla rete dei tratturi
 - ▨ Aree di Resp. Comp. Culturali e Insediative: Rete Tratturi
 - ▨ Aree di Resp. Comp. Culturali e Insediative: Siti Storico Culturali
 - ▨ Aree di Resp. Comp. Culturali e Insediative: Zone Int. Archeol.
 - ▨ Area a rischio archeologico
 - + Citta Consolidata
 - + Immobili e aree di notevole interesse pubblico
 - + Paesaggi Rurali - Parco Agricolo Multifunzionale di Valorizzazione del Cervaro
- BENI CULTURALI**
Beni culturali immobili - fonte: <http://vincoliinrete.beniculturali.it/>
- ◆ Archeologici di interesse culturale dichiarato
 - ◆ Architettonici di interesse culturale dichiarato
- INTERVENTI IN PROGETTO**
- + Area di analisi 10 Km
 - Aerogeneratori
 - + Area spazzata
 - ▨ Cabina di raccolta
 - Cavidotto MT
 - Piazzole
 - Cavidotto AT
 - + SSE Bovino
- IL CAVIDOTTO MT E' PREVISTO LUNGO VIABILITA' ESISTENTI

REGIONE PUGLIA
 Provincia di FOGGIA
 BOVINO E TROIA

OGGETTO PROGETTO PER LA REALIZZAZIONE DI UN IMPIANTO EOLICO NEL COMUNE DI BOVINO E TROIA IN LOCALITA' SERRONE E CONVEGNA

COMMITTENTE **Q-ENERGY RENEWABLES S.r.l.**
 Via Vitor Pisani, 2/a - 20124 Milano (MI)
 PEC: q-energyrenewablesr@legalmail.com
 P.IVA: 12448130968

PROGETTAZIONE Codice Commessa PHEEDRA_22_04_EC_BVN
 PHEEDRA S.r.l. Via Lago di Nemi, 90
 74121 - Taranto
 Tel. 099 772292 - Fax 099 9870285
 e-mail: info@pheedra.it - web: www.pheedra.it

Dott. Ing. Angelo Micolucci

1	Luglio 2022	PRIMA EMISSIONE	MS	AM	VS
REV.	DATA	ATTIVITA'	REDATTO	VERIFICATO	APPROVATO

OGGETTO DELL'ELABORATO INQUADRAMENTO SUL PATRIMONIO CULTURALE E PAESAGGISTICO AI SENSI DEL D.LGS. 42/2004 COMPONENTI CULTURALI E DEI VALORI PERCETTIVI

FORMATQ	SCALA	CODICE DOCUMENTO			NOME FILE	FOGLI
A0	1:5.000	BVN	TNT	TAV 084	BVN-INT-TAV-084_01	7 di 7

