



REGIONE PUGLIA
Provincia di FOGGIA
 BOVINO E TROIA



PROGETTO PER LA REALIZZAZIONE DI UN IMPIANTO EOLICO NEL COMUNE DI BOVINO E TROIA IN LOCALITA' SERRONE E CONVEGNA

Q-ENERGY RENEWABLES S.r.l.
 Via Vito Paroli, 8/a - 71024 Mottola (FG)
 P.IVA 02487050858

PROGETTAZIONE
 Dott. Ing. Angelo Micocci
 CHIMERE INGEGNERIA PROVINCIA TARANTO
 Sez. Ingegneria
 Via S. Maria Maddalena, 10 - 74100 Taranto (TA)
 Tel. 099/4500000 - Fax 099/4500001
 Email: info@chimere.it - www.chimere.it

Dott. Archeol. Francesco Rossi

REV.	DATA	ATTIVITA'	REDATTO	VERIFICATO	APPROVATO
1	1 Dicembre 2022	RICHIESTE MIC - PROT. 11956-NOV-2022	FR	AM	VS

CARTA DEL RISCHIO

FORMATO	SCALA	CODICE DOCUMENTO	NOME FILE	FOGLI
AO	-	BVN INT - TAV - 039 - 02	BVN-INT-TAV-086_02	

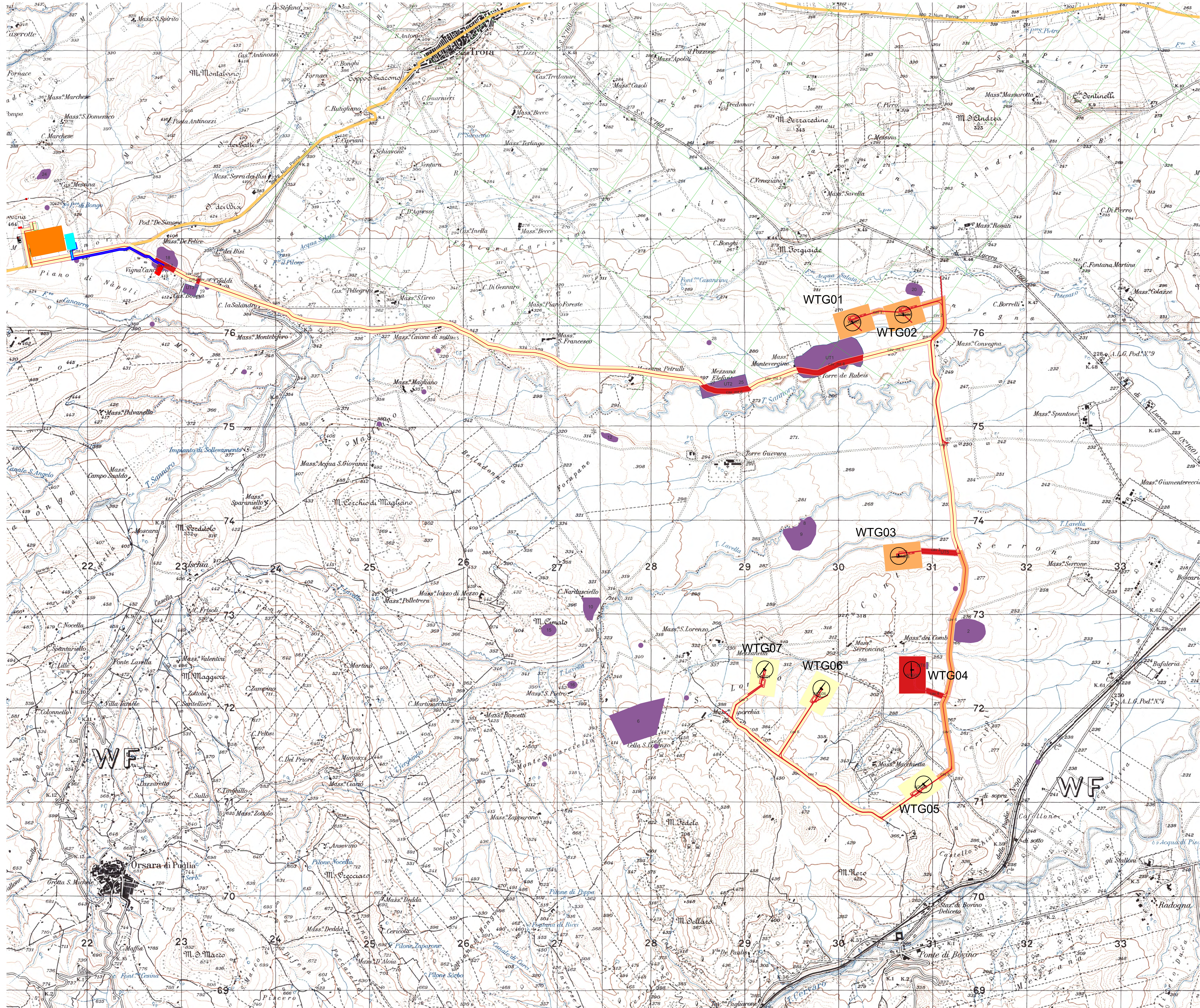

- LEGENDA**
- AREE DI POTENZIALE E RISCHIO
- VRD - Carta del rischio [27]
 - rischio alto [7]
 - rischio medio [8]
 - rischio basso [12]
 - rischio nullo [0]

