

CARTA DEL RISCHIO - SABAP-MI_2022_00025-VD_000014 - area 01



LEGENDA

Livelli di rischio archeologico

rischio alto	■
rischio medio	■
rischio basso	■
rischio nullo	■

Area	Rischio sintesi	Motivazione
01	rischio basso	Considerato l'altissimo livello di urbanizzazione della zona, il quale deve aver già sconvolto il panorama storico archeologico dell'area, l'assenza di evidenze archeologiche in prossimità del tracciato di progetto e le attività previste in questo tratto, il rischio da considerare al momento dell'esecuzione delle attività è BASSO.
02	rischio medio	Area caratterizzata dall'interferenza dell'opera con il tracciato di una strada di epoca romana, importante infrastruttura di collegamento tra la città di Mediolanum e Bergamo. Inoltre, considerata la presenza nella zona di diversi toponimi che potrebbero indicare un'origine del sito precedente all'epoca romana, come il toponimo Crescenzago, il rischio da considerare al momento dell'esecuzione delle attività in progetto è MEDIO. Pertanto, si consiglia di concordare con la competente SABAP le attività previste in progetto.

CARTA DEL RISCHIO - SABAP-MI_2022_00025-VD_000014 - area 02

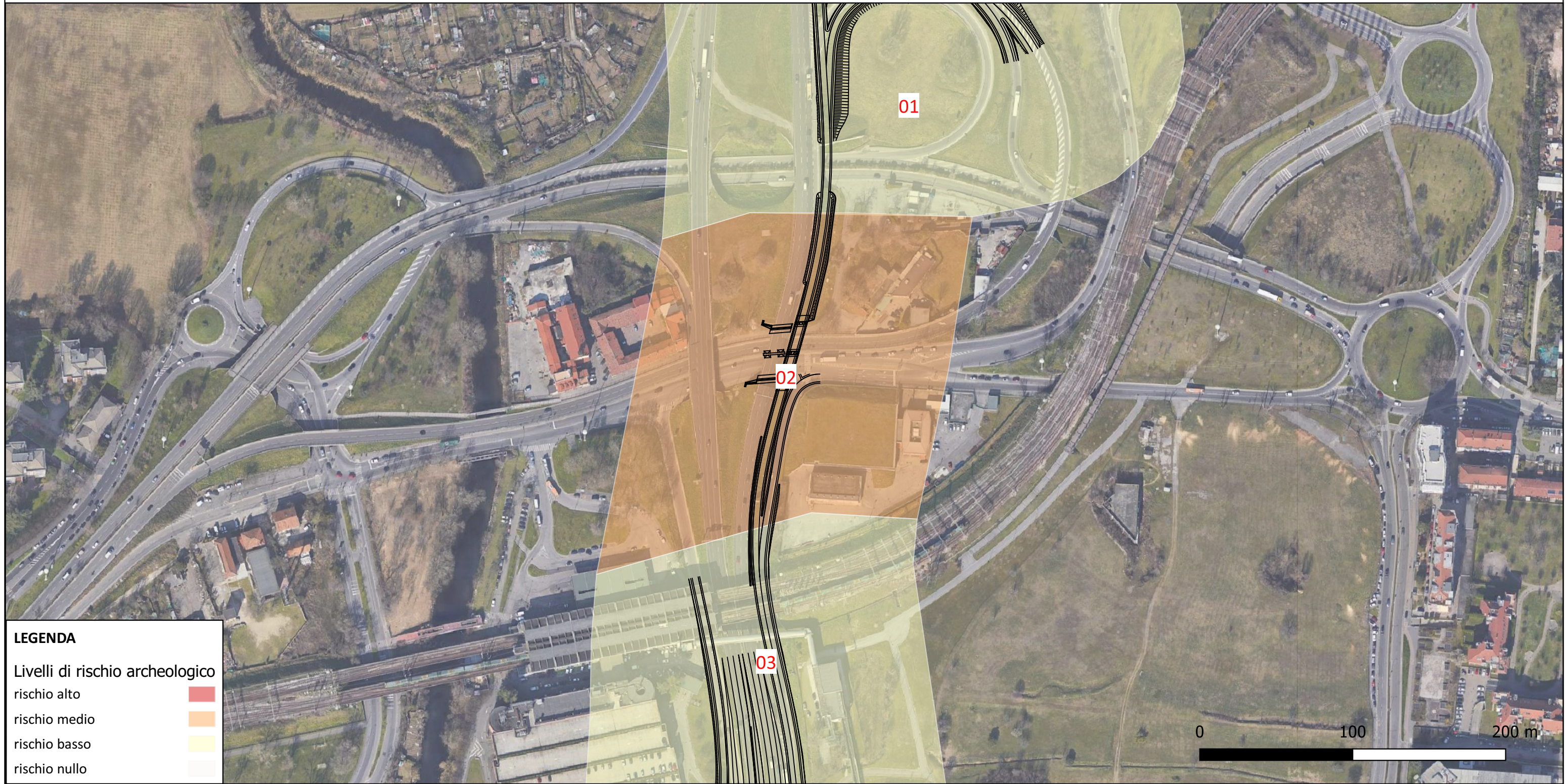

LEGENDA

Livelli di rischio archeologico

- rischio alto
- rischio medio
- rischio basso
- rischio nullo

Area	Rischio sintesi	Motivazione
01	rischio basso	Considerato l'altissimo livello di urbanizzazione della zona, il quale deve aver già sconvolto il panorama storico archeologico dell'area, l'assenza di evidenze archeologiche in prossimità del tracciato di progetto e le attività previste in questo tratto, il rischio da considerare al momento dell'esecuzione delle attività è BASSO.
02	rischio medio	Area caratterizzata dall'interferenza dell'opera con il tracciato di una strada di epoca romana, importante infrastruttura di collegamento tra la città di Mediolanum e Bergamo. Inoltre, considerata la presenza nella zona di diversi toponimi che potrebbero indicare un'origine del sito precedente all'epoca romana, come il toponimo Crescenzago, il rischio da considerare al momento dell'esecuzione delle attività in progetto è MEDIO. Pertanto, si consiglia di concordare con la competente SABAP le attività previste in progetto.

CARTA DEL RISCHIO - SABAP-MI_2022_00025-VD_000014 - area 03



LEGENDA

Livelli di rischio archeologico

rischio alto	■
rischio medio	■
rischio basso	■
rischio nullo	■

Area	Rischio sintesi	Motivazione
02	rischio medio	Area caratterizzata dall'interferenza dell'opera con il tracciato di una strada di epoca romana, importante infrastruttura di collegamento tra la città di Mediolanum e Bergamo. Inoltre, considerata la presenza nella zona di diversi toponimi che potrebbero indicare un'origine del sito precedente all'epoca romana, come il toponimo Crescenzago, il rischio da considerare al momento dell'esecuzione delle attività in progetto è MEDIO. Pertanto, si consiglia di concordare con la competente SABAP le attività previste in progetto.
03	rischio basso	Considerata l'assenza di evidenze archeologiche nell'area interessata dal progetto e le attività previste, il rischio da considerare al momento dell'esecuzione delle opere in progetto è BASSO. Tuttavia, per quanto riguarda la porzione meridionale del tracciato, trovandosi in un contesto geomorfologico favorevole alla frequentazione antica e in parte non intaccato dallo sviluppo urbanistico che invece caratterizza il tratto centrale dell'intervento, si consiglia di concordare con la competente SABAP le attività previste in progetto. Il fine è quello di tutelare l'eventuale presenza di ulteriori evidenze archeologiche e/o di ampliare il quadro conoscitivo della zona, la cui frequentazione in epoca antica è ricordata dai numerosi toponimi presenti nell'area.