

Studio di Impatto Ambientale

IMPIANTO FV E BESS – EX AEROPORTO CASTELVETRANO

Comuni di CASTELVETRANO e PARTANNA (TP)

Allegato 5

Report Fotografico Stato Attuale dei Luoghi



Questo documento rappresenta l'Allegato 5 relativo al Report Fotografico dello stato attuale dei luoghi per la realizzazione di un Impianto Fotovoltaico, di potenza pari a circa 78,634 MWp e di un impianto di accumulo pari a 20 MW, nel territorio dei Comuni di Castelvetrano e di Partanna in provincia di Trapani.

| 27/05/2022 | 00 | Emissione Finale | Alessandro Battaglia  Paola Bertolini   | GdL ENE/PERM ENE/BD EniPlenitude/ENGI | Resp. Permitting ENE/PERM Carlotta Martignoni  Direttore Tecnico GreenIT Federico Pugliese  |
|------------|-----------|-----------------------|--|--|--|
| Data | Revisione | Descrizione Revisione | Preparato | Controllato | Approvato |

Localizzazione Foto

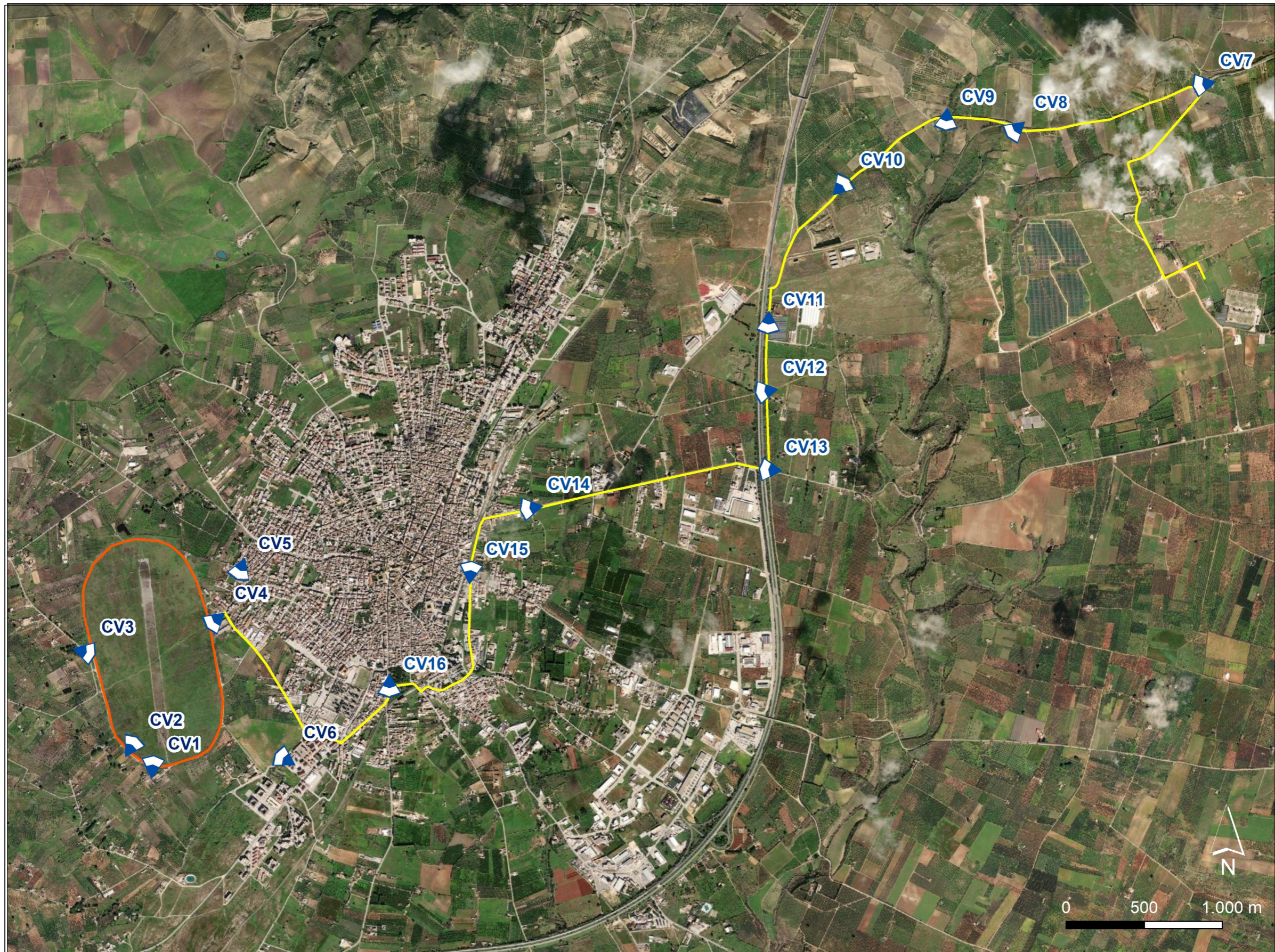



CV_1

UTM WGS84 - 33N

x = 303.756,06842

y = 4171236,75079

Visuale dell'area di impianto da Sud - Vista dall'interno del sito



CV_2

UTM WGS84 - 33N

x = 303.616,10621

y = 4171363,66616

Particolare della vegetazione incolta interna al sito di impianto nell'area Sud-Ovest - Vista dall'interno del sito



CV_3

UTM WGS84 - 33N

x = 303.316,99485

y = 4171970,86197

Visuale dell'area di impianto da Nord-Ovest da strada secondaria limitrofa al sito - Vista dall'esterno del sito



CV_4

UTM WGS84 - 33N

x = 304.156,70863

y = 4172170,97923

Visuale dell'area di impianto da Nord-Est da abitazione limitrofa al sito - Vista dall'esterno del sito



CV_5

UTM WGS84 - 33N

x = 304.319,09118

y = 4172500,53516

Particolare delle abitazioni limitrofe al sito di impianto sull'area Nord-Est - Vista dall'esterno del sito



CV_6

UTM WGS84 - 33N

x = 304.600,97863

y = 4171284,75028

Particolare degli Uliveti che circondano il sito di impianto nell'area Sud-Est - Vista dall'esterno del sito



CV_7

UTM WGS84 - 33N

x = 310.477,50297

y = 4175597,94218

Tratto stradale identificato come Regie Trazzere
in direzione Castelvetro



CV_8

UTM WGS84 - 33N

x = 309.273,48559

y = 4175312,02905

Dettaglio ex stazione ferroviaria lungo via Fon-
tana



CV_9

UTM WGS84 - 33N

x = 308.831,66266

y = 4175374,06195

Vista fiume Modione in direzione Sud da ponte di attraversamento lungo via Fontana



CV_10

UTM WGS84 - 33N

x = 308.158,33474

y = 4174944,46642

Vista in direzione Ovest di via Fontana



CV_11

UTM WGS84 - 33N
x = 307.691,29044
y = 4174075,81387

Strada sterrata che costeggia A29 - Vista in direzione Sud



CV_12

UTM WGS84 - 33N
x = 307.679,75341
y = 4173635,43310

Dettaglio sottopassaggio posto a Ovest del tracciato



CV_13

UTM WGS84 - 33N

x = 307.704,18222

y = 4173132,71064

Sottopassaggio che permette l'attraversamento della A29 - Vista in direzione Est



CV_14

UTM WGS84 - 33N

x = 305.788,92463

y = 4172478,22606

Vista SP4 in direzione Castelvetro



CV_15

UTM WGS84 - 33N

Via Armando Diaz - Vista in direzione Nord

x = 305.269,99306

y = 4171751,91527



CV_16

UTM WGS84 - 33N

Via P.S. Matterella - Vista in direzione Sud

x = 304.542,56115

y = 4171799,98318