



**REGIONE CAMPANIA**  
**PROVINCIA DI CASERTA**  
**COMUNE DI CANCELLO ED ARNONE**



**AUTORIZZAZIONE UNICA EX D.Lgs 387/2003**  
**VALUTAZIONE IMPATTO AMBIENTALE EX. ART. 23**  
**D.Lgs 152/2006**

**INSTALLAZIONE DI UN IMPIANTO DI PRODUZIONE DI ENERGIA DA FONTE SOLARE DENOMINATO "CANCELLO ARNONE" DI POTENZA IN IMMISSIONE PARI A 20.000,00 kW E POTENZA DI PICCO PARI A 19.818,54 kW**

Codice pratica: 202100623

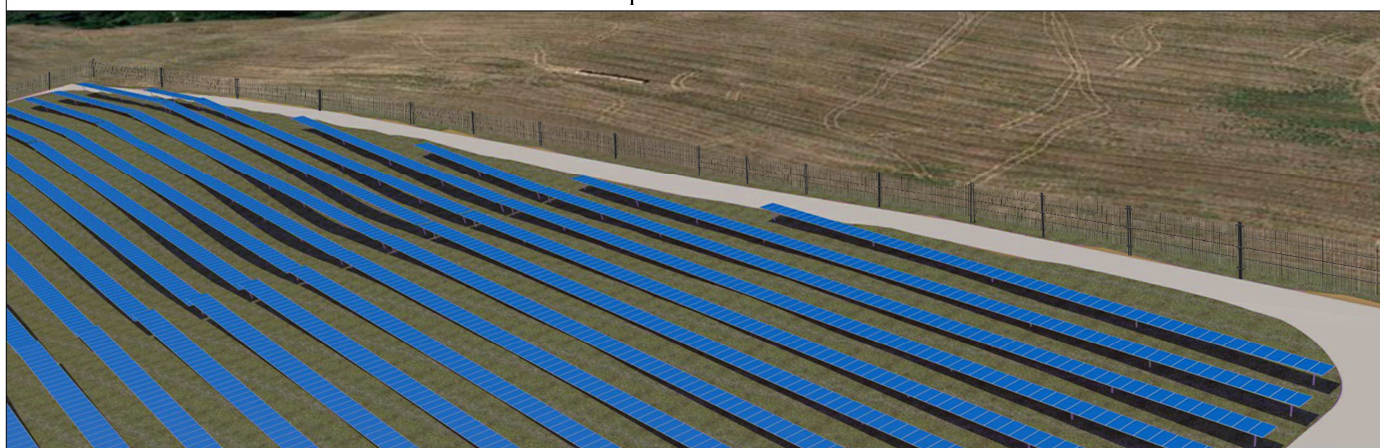

Codice identificativo

Commessa	Liv. prog.	Tip.	Codice Elaborato
SE225	PD	E	C_PER_01

DATA	SCALA
Marzo 2022	1:50000

Titolo elaborato

**Carta della Pericolosità da Frana**

REVISIONI

REV.	DATA	DESCRIZIONE	ESEGUITO	VERIFICATO	APPROVATO

Progettazione:



**STUDIO ENERGY SRL**  
 Via delle Comunicazioni snc  
 75100 Matera  
 C/F. e P.IVA 01175590775

Tecnici:

**Dott. Ing. Calbi Francesco Rocco**



Il Proponente:



**SMARTENERGYIT2104 S.R.L.**  
 Piazza Cavour, 1 - 20121 Milano (MI)  
 C.F./P.IVA 11625050965

LEGALE RAPPRESENTANTE

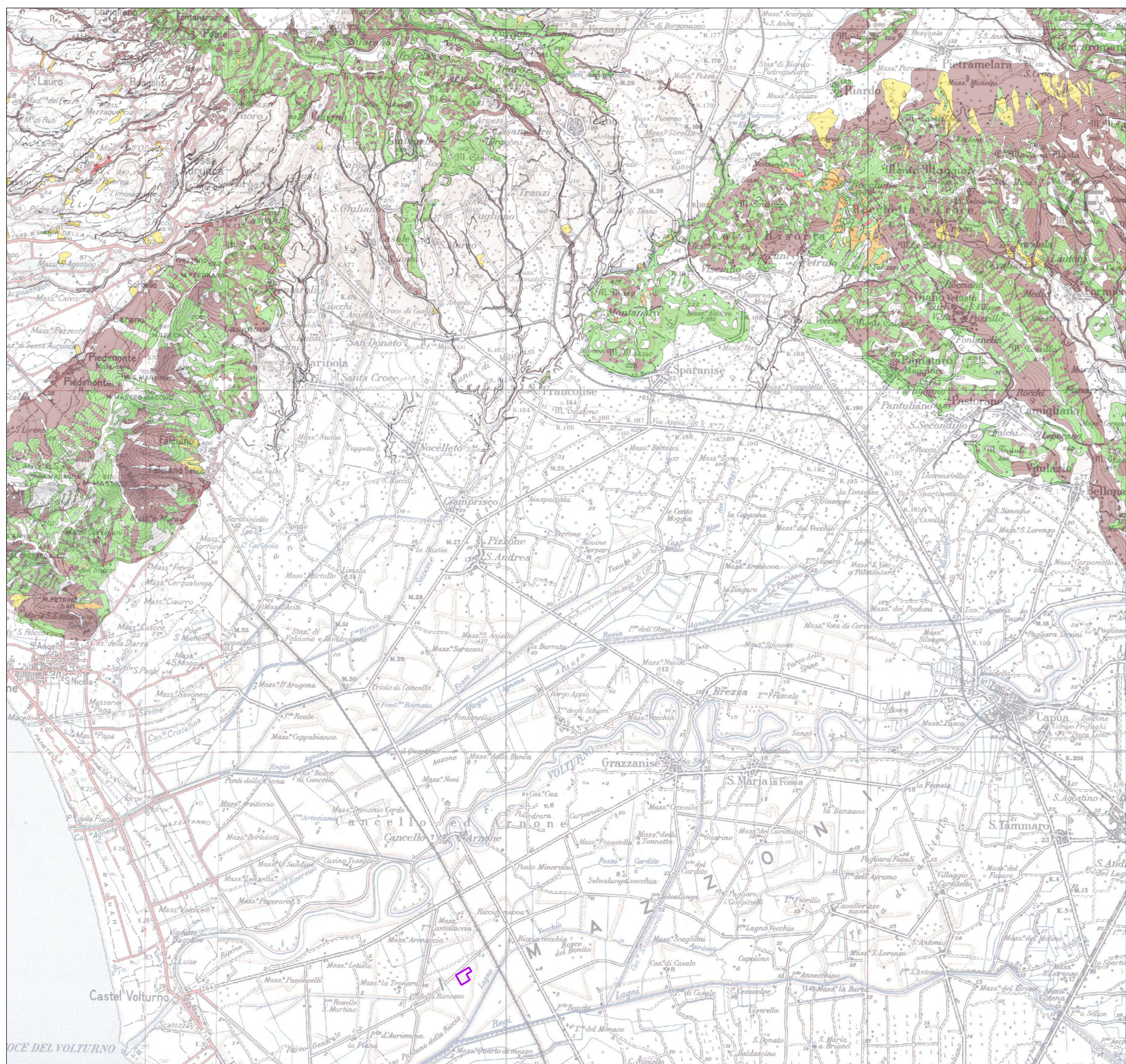

**REGIONE CAMPANIA**  
**PROVINCIA DI CASERTA**  
**COMUNE DI CANCELLO ED ARNONE**

**PROGETTO PER LA REALIZZAZIONE DELL'OPERA DI CONNESSIONE DI UTENZA E DI RETE (RTN) DENOMINATA "CANCELLO 380" A SERVIZIO DEGLI IMPIANTI FOTOVOLTAICI**

**STARENERGIA**

STARENERGIA SRL  
 SEDE LEGALE: VIA M. SCHIPA, N° 100  
 80022 NAPOLI - P.IVA 05769401216  
 PEC: STARENERGIA@PEC.IT

**RELAZIONE GEOLOGICA, GEOTECNICA e di COMPATIBILITA' SISMICA**  
**Carta della Pericolosità da Frana**

PROGETTISTA	PROPONENTE	SCALA
 <b>geol. IERVOLINO</b> GEOLOGIA APPLICATA e PEDOLOGIA via Troia, 5 Ottaviano (NA) cell. 3203339199 email: vittorioemanueleiervolino@gmail.com sito web: www.geologiavierolino.it Firmato digitalmente da: VITTORIO EMANUELE IERVOLINO Data: 28/03/2022 22:59:36 	<b>CAMPANIA SOLARE S.R.L.</b> via F. Giordani, 42 80022 Napoli tel 08106507743 Rea - NA105228 - C.F./P.IVA 09700581219 mail: campaniasolare@starenergia.com pec: campaniasolare@pecditta.com Cod. Univoco: SRU062D	1:50.000  TAVOLA  AS245-ET53ALL06-D

Revisori e Coordinamento:		
Rev: 00	Data: 26/03/2022	Note:

- Legenda**
-  area stazione
  - Pericolosità Frana Mosaicatura ISPR 2017
  -  Area di Attenzione AA
  -  Moderata P1
  -  Media P2
  -  Elevata P3
  -  Molto elevata P4