



REGIONE CAMPANIA
PROVINCIA DI CASERTA
COMUNE DI CANCELLO ED ARNONE



AUTORIZZAZIONE UNICA EX D.Lgs 387/2003
VALUTAZIONE IMPATTO AMBIENTALE EX. ART. 23
D.Lgs 152/2006

INSTALLAZIONE DI UN IMPIANTO DI PRODUZIONE DI ENERGIA DA FONTE SOLARE DENOMINATO "CANCELLO ARNONE" DI POTENZA IN IMMISSIONE PARI A 20.000,00 kW E POTENZA DI PICCO PARI A 19.818,54 kW

Codice pratica: 202100623

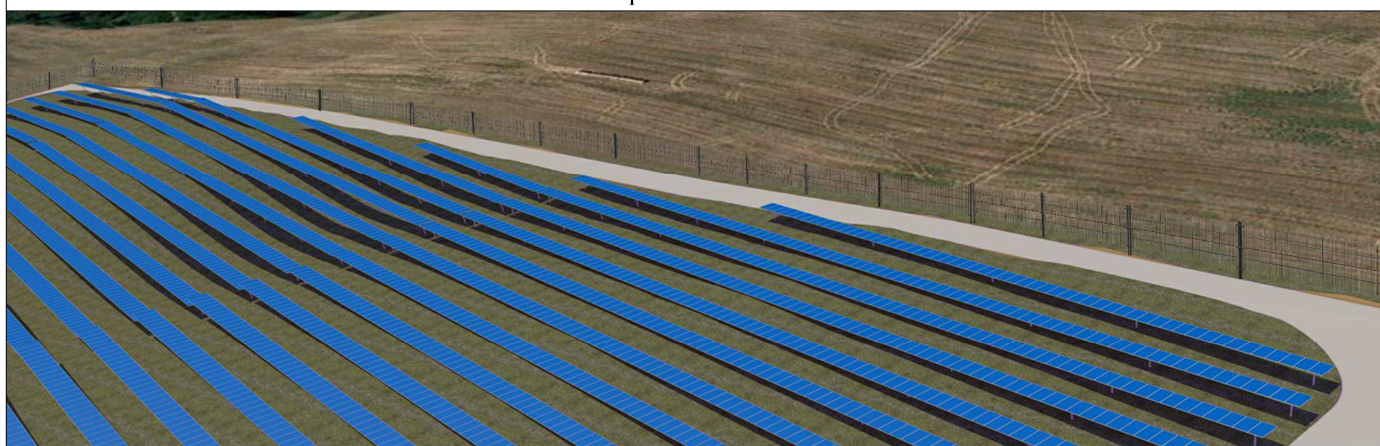

Codice identificativo

Commessa	Liv. prog.	Tip.	Codice Elaborato
SE225	PD	E	C_PER_02

DATA	SCALA
Marzo 2022	1:50000

Titolo elaborato

Carta della Pericolosità Idraulica

REVISIONI

REV.	DATA	DESCRIZIONE	ESEGUITO	VERIFICATO	APPROVATO

Progettazione:



STUDIO ENERGY SRL
 Via delle Comunicazioni snc
 75100 Matera
 C/F. e P.IVA 01175590775

Tecnici:

Dott. Ing. Calbi Francesco Rocco



Il Proponente:



SMARTENERGYIT2104 S.R.L.
 Piazza Cavour, 1 - 20121 Milano (MI)
 C.F./P.IVA 11625050965

LEGALE RAPPRESENTANTE



REGIONE CAMPANIA
 PROVINCIA DI CASERTA
 COMUNE DI CANCELLO ED ARNONE



PROGETTO PER LA REALIZZAZIONE DELL'OPERA DI CONNESSIONE DI UTENZA E DI RETE (RTN) DENOMINATA "CANCELLO 380" A SERVIZIO DEGLI IMPIANTI FOTOVOLTAICI







STARENERGIA SRL
 SEDE LEGALE: VIA M. SCHIPIA, N° 100
 80022 NAPOLI - P.IVA 05769401216
 PEC: STARENERGIA@PEC.IT

RELAZIONE GEOLOGICA, GEOTECNICA e di COMPATIBILITA' SISMICA

Carta della Pericolosità Idraulica

PROGETTISTA	PROPONENTE	SCALA
 geol. IERVOLINO GEOLOGIA APPLICATA e PEDOLOGIA via Troia, 5 Ottaviano (NA) cell. 3203339199 email: vittorioervolino@geol.it sito web: www.geolgiervolino.it	CAMPANIA SOLARE S.R.L. Via F. Giordani, 42 80022 Napoli tel 0810607743 Rea - NA105228 - C.F./P.IVA 09700591219 mail: campaniasolare@starenergia.com pec: campaniasolare@pecditta.com Cod. Univoco: SRU062D	1:50.000
Firmato digitalmente da: VITTORIO EMANUELE IERVOLINO Data: 29/03/2022 23:06:10		TAVOLA
Revisori e Coordinamento: ing. Roberto Scudato		AS245-ET53ALL07-D
Rev: 00	Data: 26/03/2022	Note:

Legenda

-  area stazione
- Pericolosità Idraulica
 Mosaicatura ISPRA 2017
 -  elevata (P3)
 -  media (P2)
 -  Bassa (P1)

