



**REGIONE CAMPANIA**  
**PROVINCIA DI CASERTA**  
**COMUNE DI CANCELLO ED ARNONE**



**AUTORIZZAZIONE UNICA EX D.Lgs 387/2003**  
**VALUTAZIONE IMPATTO AMBIENTALE EX. ART. 23**  
**D.Lgs 152/2006**

**INSTALLAZIONE DI UN IMPIANTO DI PRODUZIONE DI ENERGIA DA FONTE SOLARE DENOMINATO "CANCELLO ARNONE" DI POTENZA IN IMMISSIONE PARI A 20.000,00 kW E POTENZA DI PICCO PARI A 19.818,54 kW**

Codice pratica: 202100623



Codice identificativo

Commessa	Liv. prog.	Tip.	Codice Elaborato
<b>SE225</b>	<b>PD</b>	<b>E</b>	<b>ED_AUS</b>

DATA	SCALA
Marzo 2022	1:100

Titolo elaborato

**Edificio servizi ausiliari  
pianta-sezioni-prospetti**

REVISIONI

REV.	DATA	DESCRIZIONE	ESEGUITO	VERIFICATO	APPROVATO

Progettazione:



**STUDIO ENERGY SRL**  
Via delle Comunicazioni snc  
75100 Matera  
C/F. e P.IVA 01175590775

Tecnici:

**Dott. Ing. Calbi Francesco Rocco**



Il Proponente:



**SMARTENERGYIT2104 S.R.L.**  
Piazza Cavour, 1 - 20121 Milano (MI)  
C.F./P.IVA 11625050965

LEGALE RAPPRESENTANTE

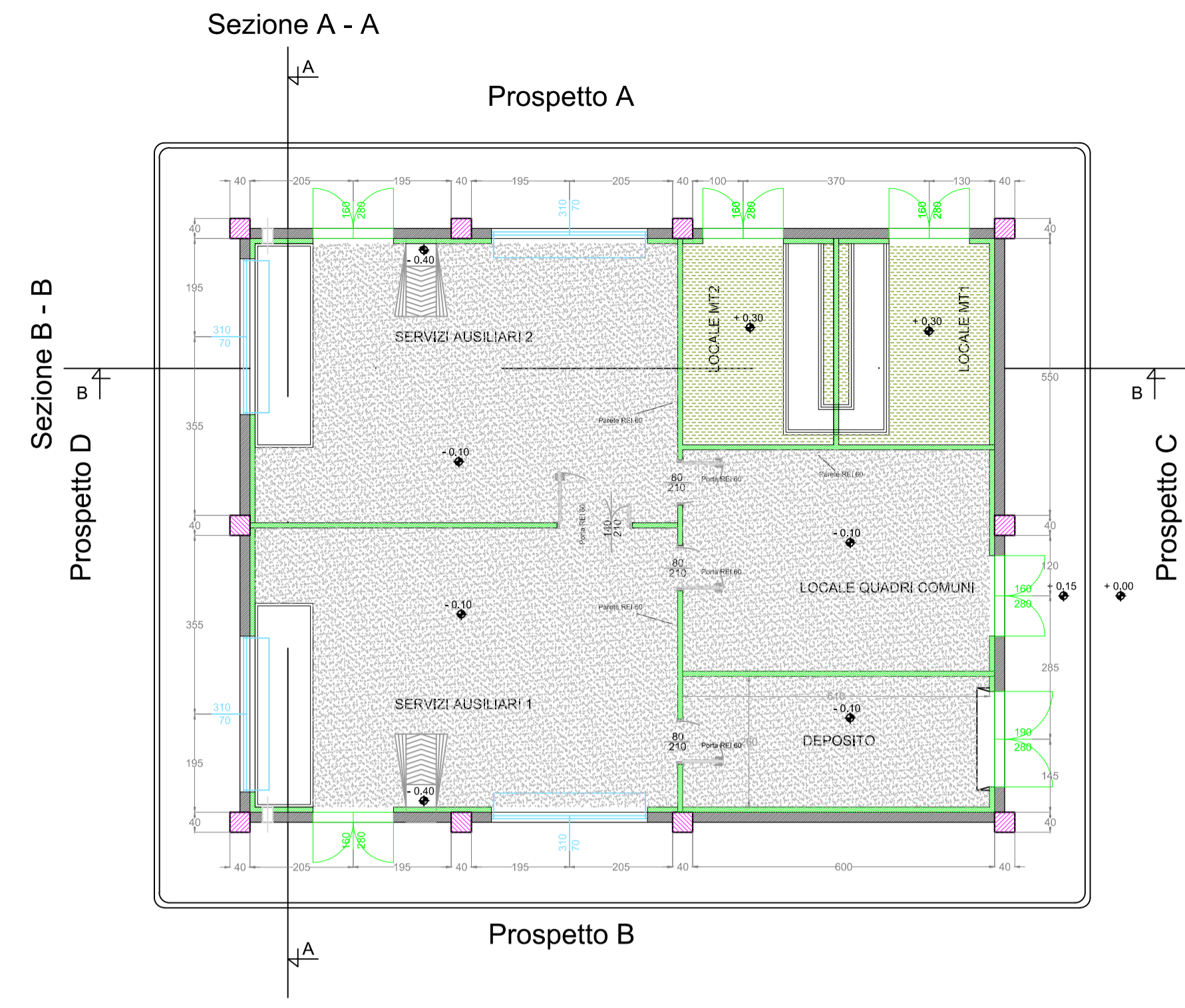
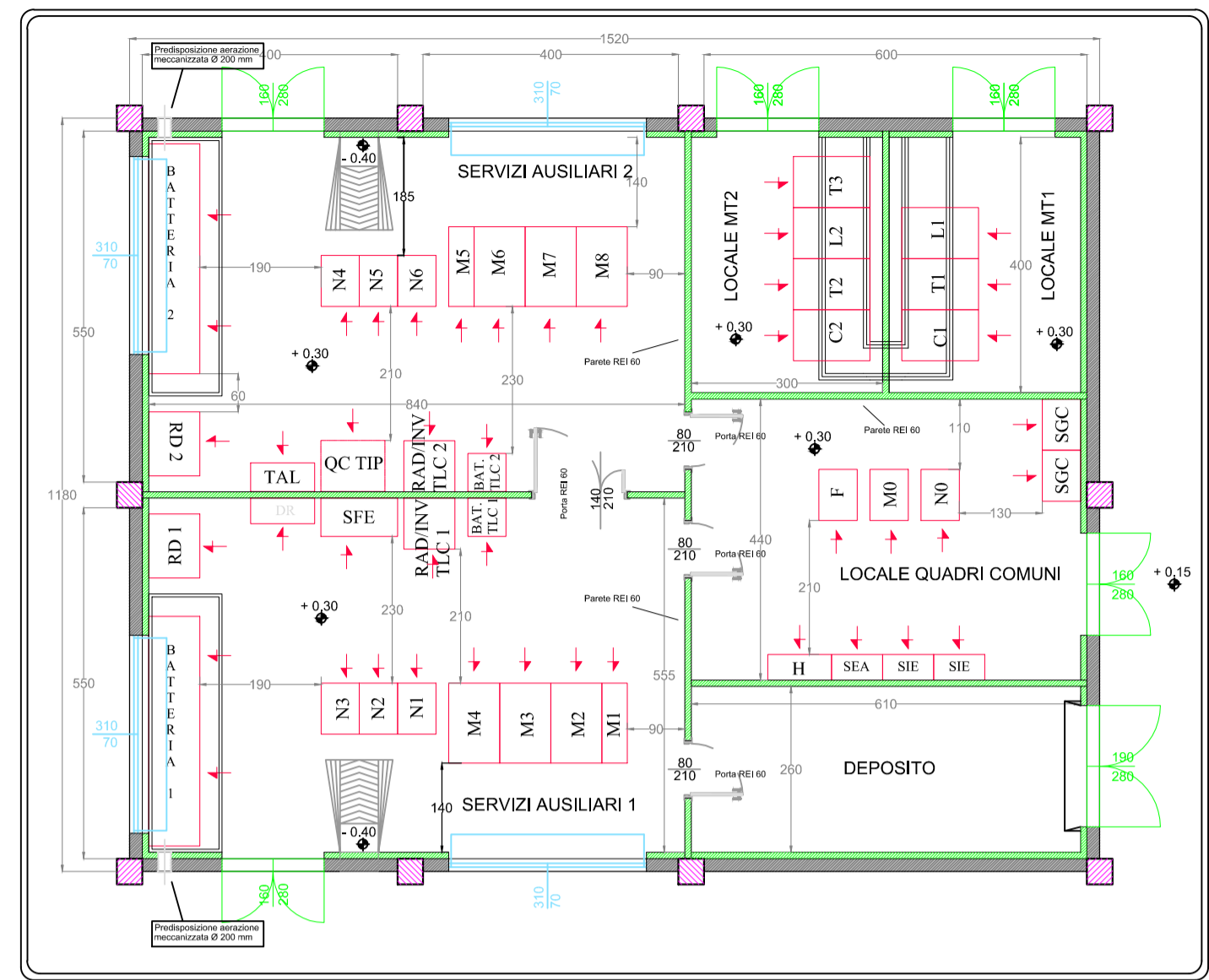

LEGENDA PIANTA	
	PANNELLO DI TAMPONAMENTO PREFABBRICATO
	FILASTRI
	PARETI E CONTROPARETI IN CARTONGESSO CON IDROLAISTRA
	PARETI IN CARTONGESSO REI 60
	PARETI IN CARTONGESSO REI 120
	TUBO Ø200 PER PASSAGGIO CAVI MT
	RIVESTIMENTO CON PIASTRELLA STESSA TIPOLOGIA PAVIMENTO
	PAVIMENTO INDUSTRIALE GRIGIO CON TRATTAMENTO ANTIPOLVERE
	SCARICHI ACQUE PIOVANE
	QUOTE SUI PROSPETTI
	QUOTE IN PIANTA
	FINESTRE
	PORTE ESTERNE
	PORTE INTERNE
	PORTE REI 60
	PORTE INTERNE REI 120

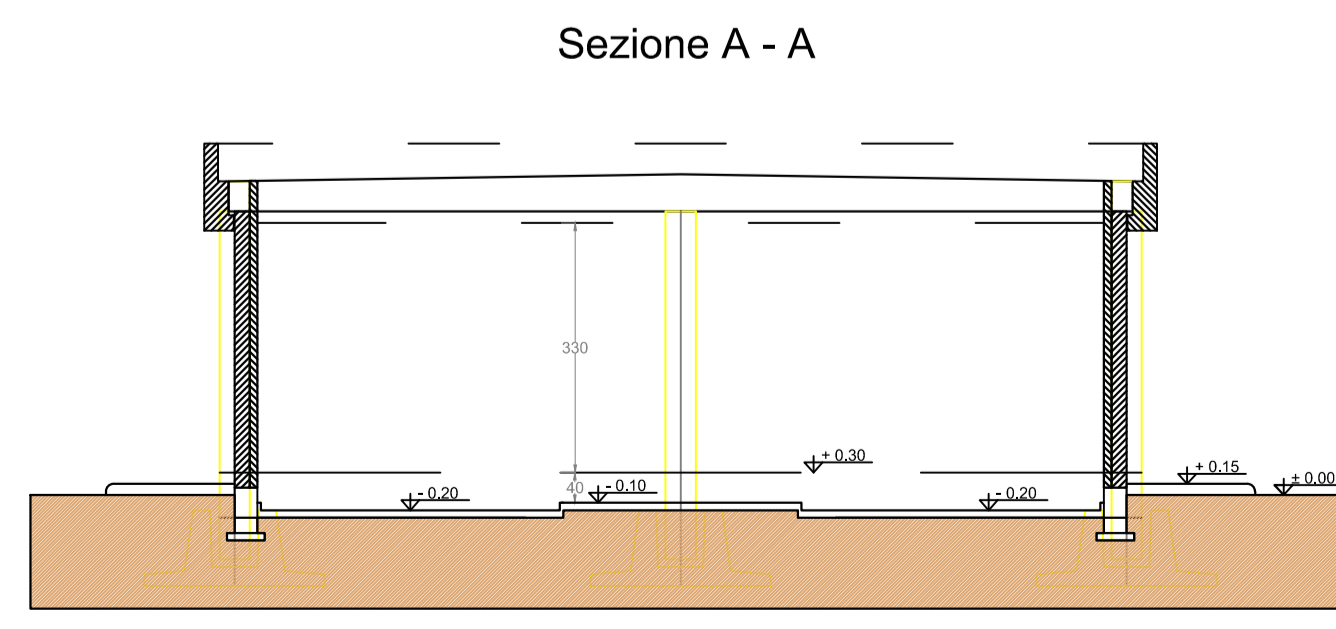
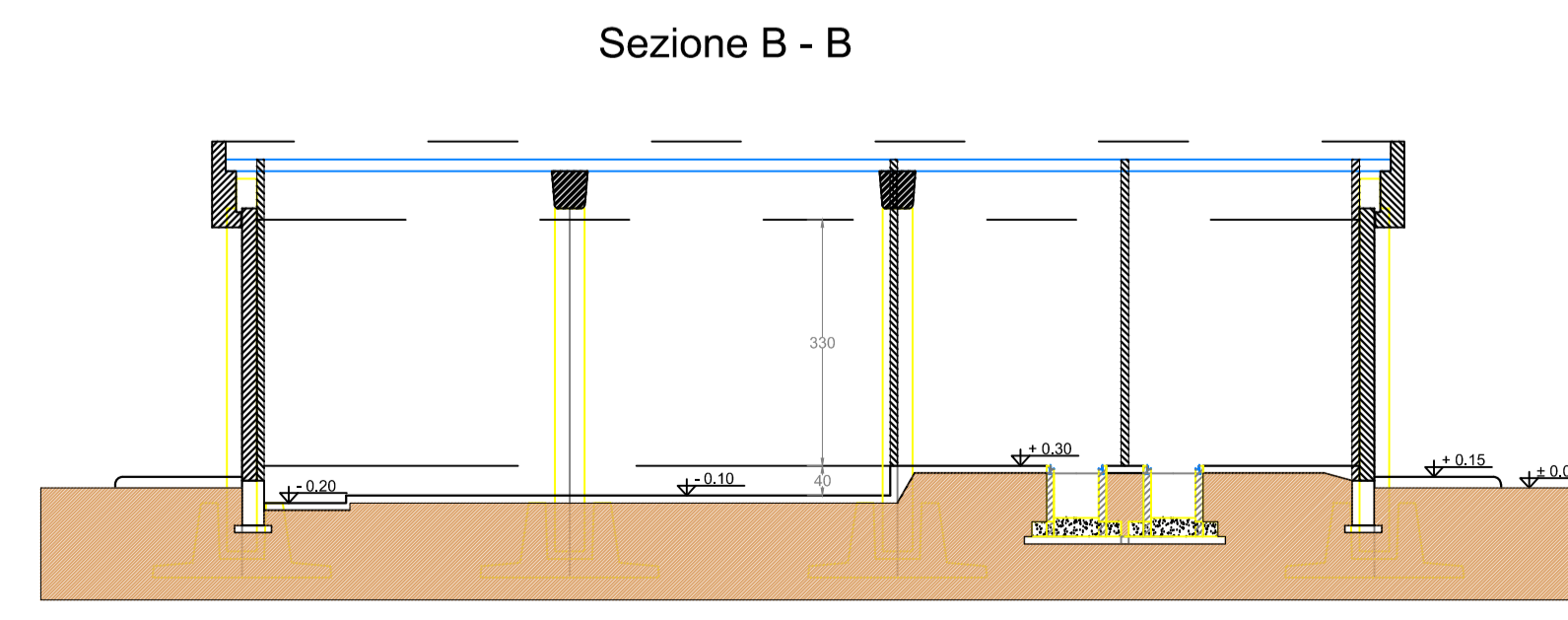
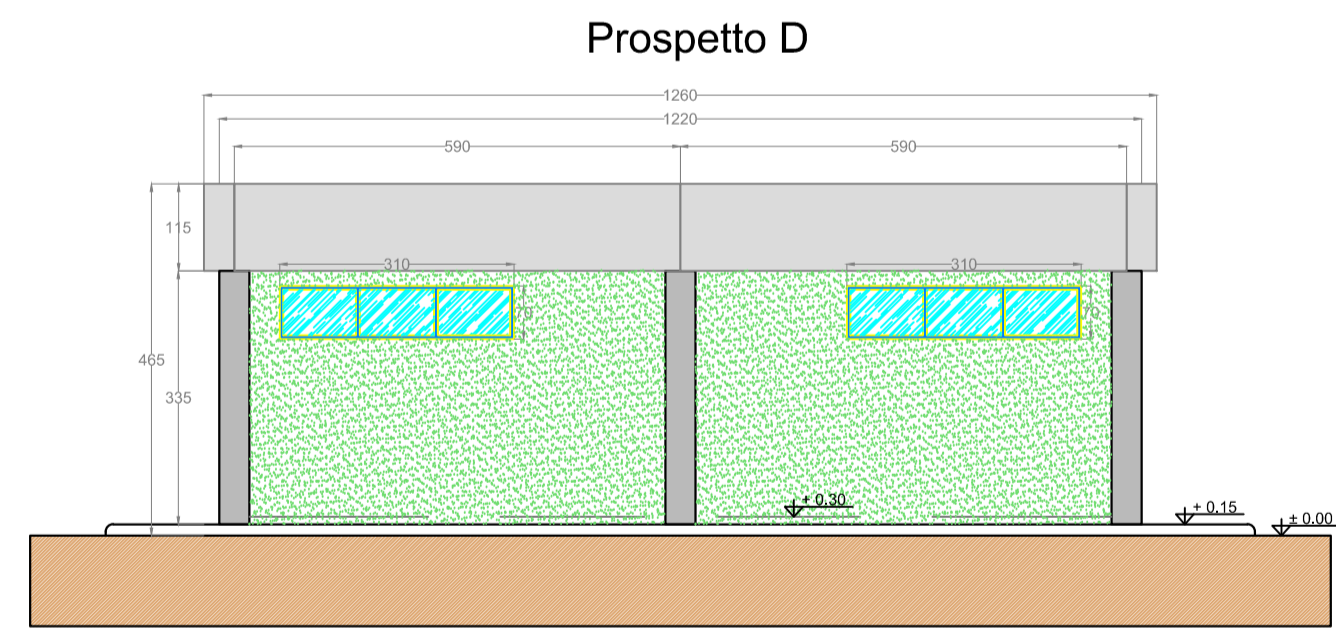
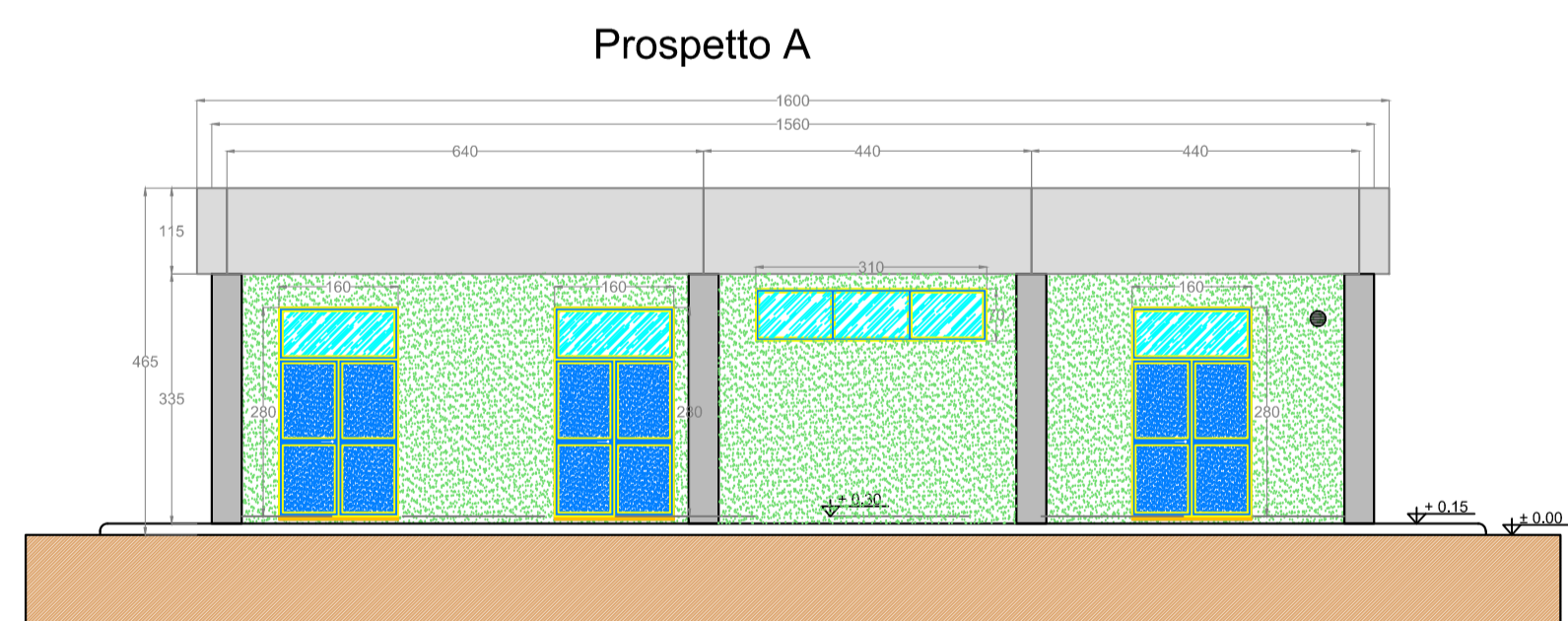
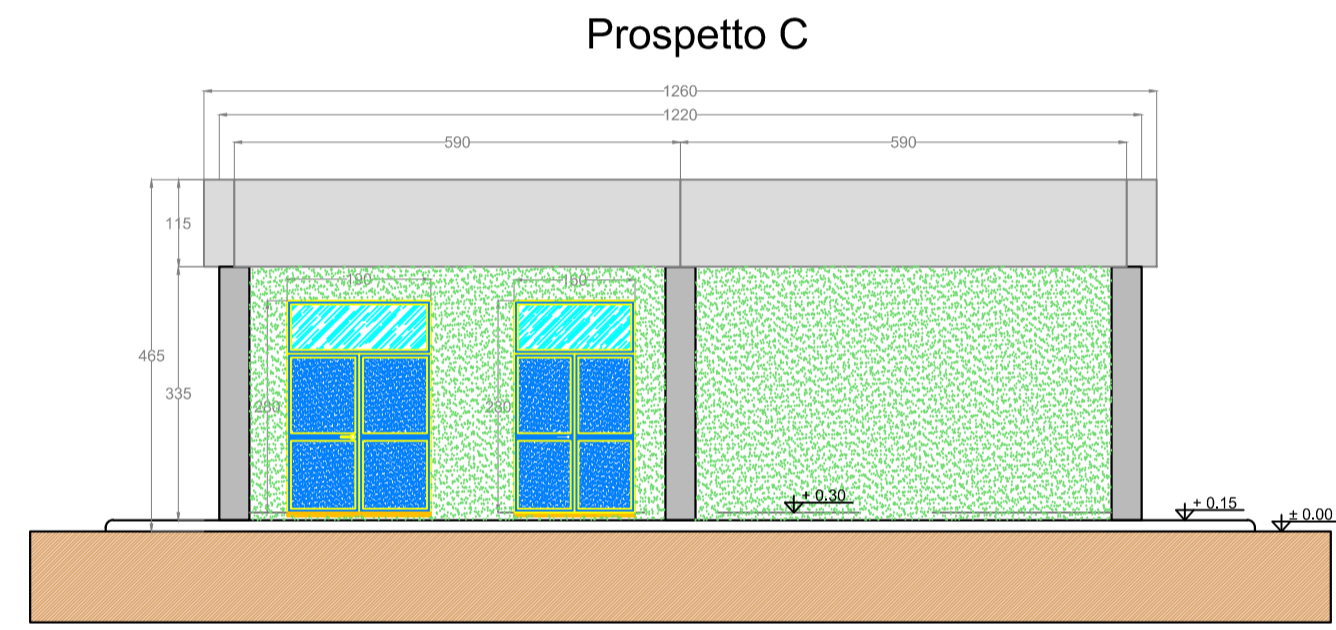
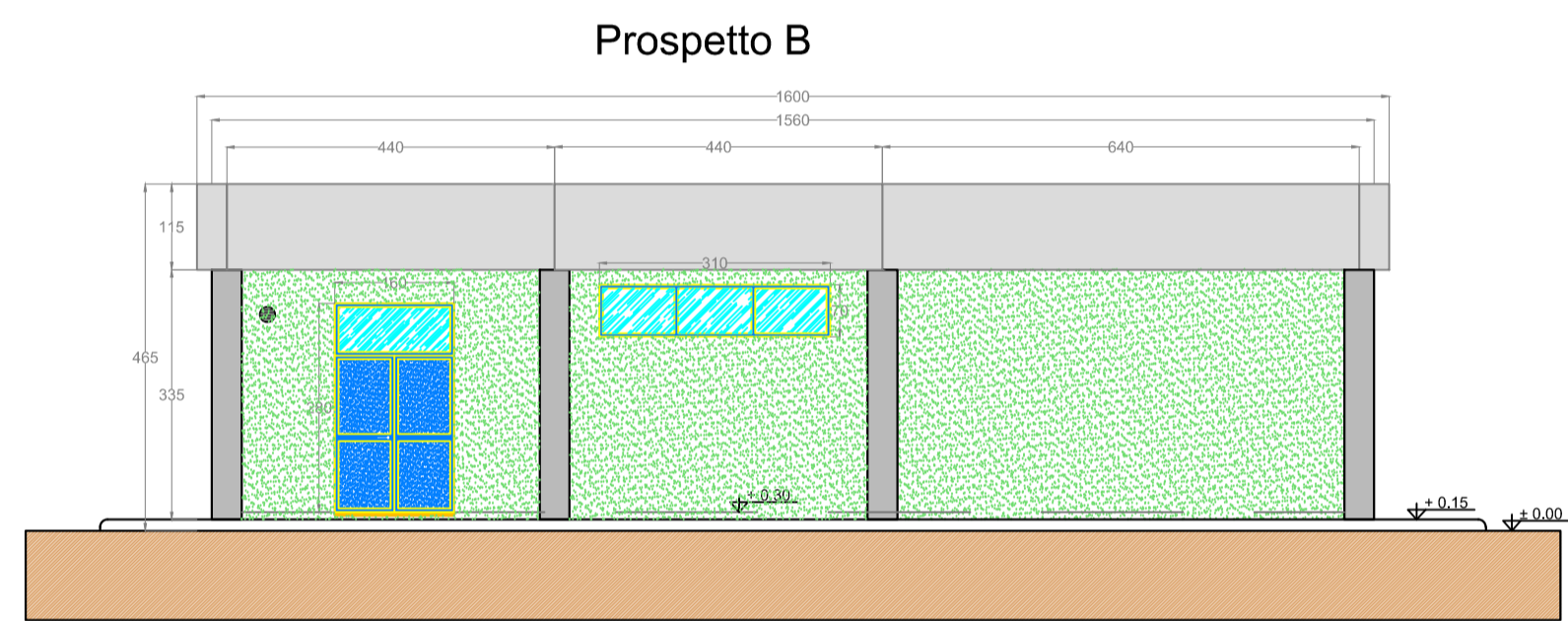

REGIONE CAMPANIA  
 PROVINCIA DI CASERTA  
 COMUNE DI CANCELLO ARNONE

PROGETTO PER LA REALIZZAZIONE DI UNA SE RTN DI TRASFORMAZIONE 380/150KV CON RACCORDI AEREI ALLA LINEA 380KV "PATRIA-GARIGLIANO"

StarEnergia srl  
 sede legale Via Francesco Giordani n. 42  
 800122 Napoli  
 Tel. +39 081 060 7743 Fax +39 081 060 7876  
 Rea - NA1051228 - C.F. e P.IVA 09700581219  
 mail: [campansolare@starenergia.com](mailto:campansolare@starenergia.com)  
 PEC: [campansolare@pec.starenergia.com](mailto:campansolare@pec.starenergia.com)  
 Cod. Univoco SRU082D

EDIFICIO SERVIZI AUSILIARI  
 PIANTA-SEZIONI-PROSPETTI  
 (Ricavato dal dis. Terna: EG12-0010-ING SVT IOC)

PROGETTISTI	PROPONENTE	SCALA
 INSE s.r.l. Viale Michelangelo, 71 800129 Napoli Tel. +39 0815797998 mail: <a href="mailto:tecnico.inse@gmail.com">tecnico.inse@gmail.com</a>	CAMPANIA SOLARE s.r.l. sede legale Via F. Giordani n. 42 800122 Napoli Tel. +39 081 060 7743 Fax +39 081 060 7876 Rea - NA1051228 - C.F. e P.IVA 09700581219 mail: <a href="mailto:campansolare@starenergia.com">campansolare@starenergia.com</a> PEC: <a href="mailto:campansolare@pec.starenergia.com">campansolare@pec.starenergia.com</a> Cod. Univoco SRU082D	1:100  TAVOLA  AS245-ET15-D

Revisioni e coordinamento: ing. Roberto Caldara

Rev.	Data:	Redattore:
Rev. 01	20/07/2021	INSE Srl

Nicola Caldera  
 Ingegnere  
 17370