Planimetria cavidotto MT su Ortofoto e curve di livello 1:2000

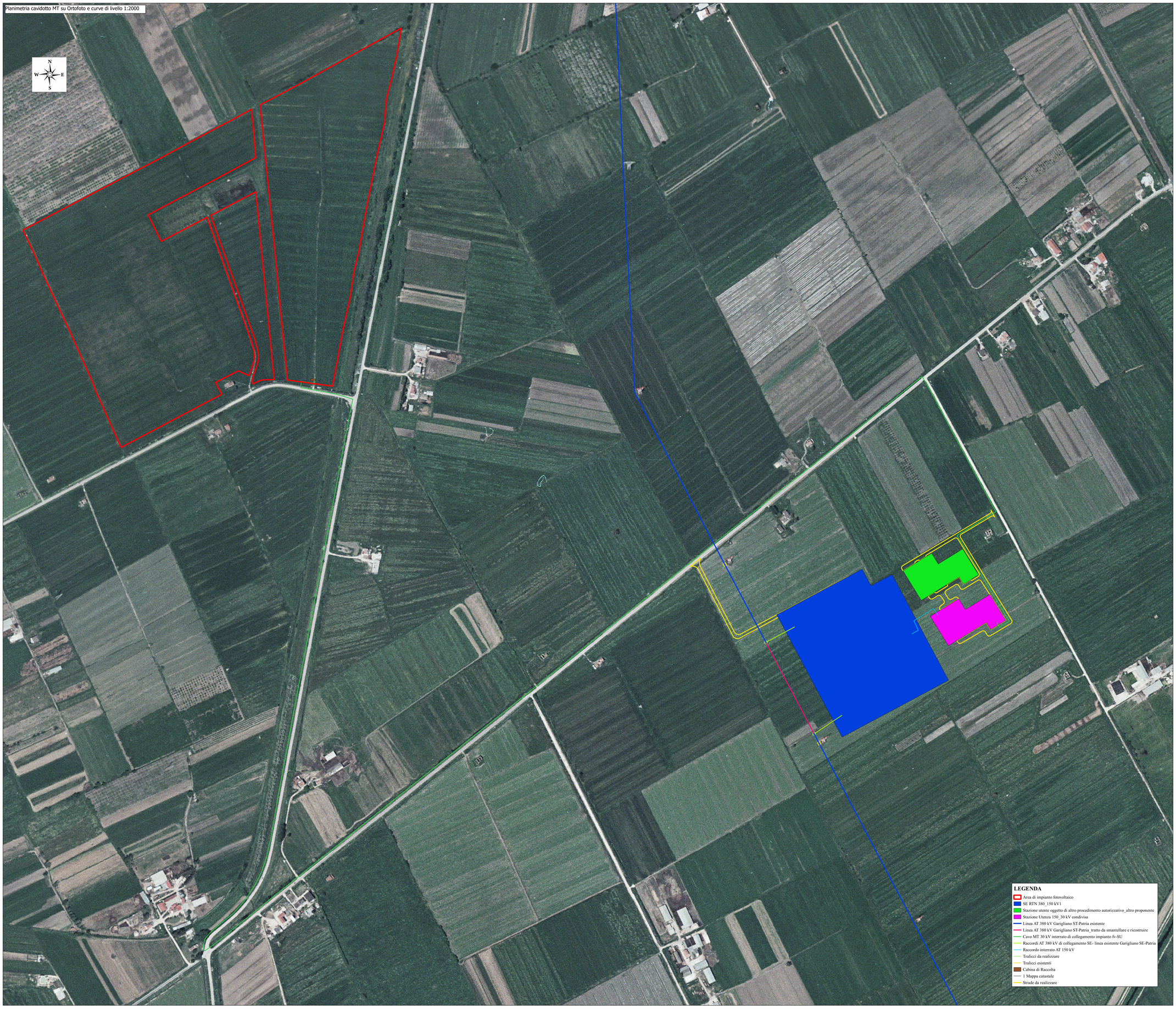

CTR con inquadramento territoriale dell'area iin scala 1:50.000.

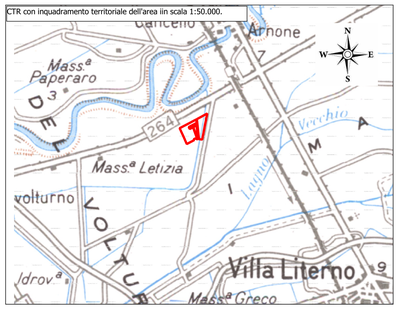

REGIONE CAMPANIA

PROVINCIA DI CASERTA

COMUNE DI CANCELLO ED ARNONE

AUTORIZZAZIONE UNICA EX D.Lgs 387/2003
VALUTAZIONE IMPATTO AMBIENTALE EX. ART. 23 D.Lgs 152/2006

INSTALLAZIONE DI UN IMPIANTO DI PRODUZIONE DI ENERGIA DA FONTE SOLARE DENOMINATO "CANCELLO ARNONE" DI POTENZA IN IMMISSIONE PARI A 20.000,00 kW E POTENZA DI PICCO PARI A 19.818,54 kW

Codice pratica: 202100623

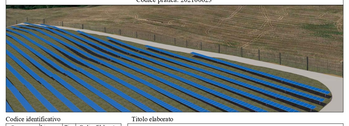

Codice identificativo

Comunesa	Lv. proj	Tip	Codice Elaborato
SE225	PD	E	MT_02
DATA			SCALA
Marzo 2022			1:2.000

Titolo elaborato

Planimetria cavidotto MT su ortofoto e curve di livello

REVISIONI

REV.	DATA	DESCRIZIONE	ESEGUITO	VERIFICATO	APPROVATO

Progettazione:

STUDIO ENERGY SRL
Via della Comunicazione n.c.
75100 Matera
C/F, P.IVA 01720400775

Tecnici:

Dott. Ing. Carlo Francesco Rocco

Il Proponente:

SMARTENERGY

SMARTENERGYIT2104 S.R.L.
Piazza Cavour, 1 - 20121 Milano (MI)
C.F./P.IVA 11425010965

LEGALE RAPPRESENTANTE