



REGIONE CAMPANIA
PROVINCIA DI CASERTA
COMUNE DI CANCELLO ED ARNONE



AUTORIZZAZIONE UNICA EX D.Lgs 387/2003
VALUTAZIONE IMPATTO AMBIENTALE EX. ART. 23
D.Lgs 152/2006

INSTALLAZIONE DI UN IMPIANTO DI PRODUZIONE DI ENERGIA DA FONTE SOLARE DENOMINATO "CANCELLO ARNONE" DI POTENZA IN IMMISSIONE PARI A 20.000,00 kW E POTENZA DI PICCO PARI A 19.818,54 kW

Codice pratica: 202100623

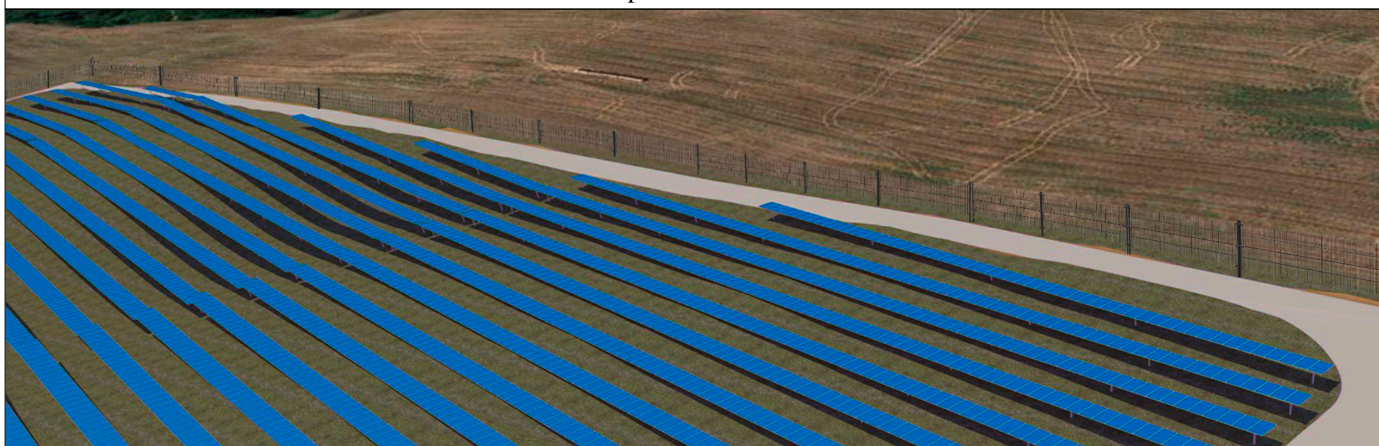

Codice identificativo

Commissa	Liv. prog.	Tip.	Codice Elaborato
SE225	PD	R	P_PART

Titolo elaborato

Piano particellare

DATA	SCALA
Marzo 2022	-

REVISIONI

REV.	DATA	DESCRIZIONE	ESEGUITO	VERIFICATO	APPROVATO

Progettazione:



STUDIO ENERGY SRL
 Via delle Comunicazioni snc
 75100 Matera
 C/F. e P.IVA 01175590775

Tecnici:

Dott. Ing. Calbi Francesco Rocco



Il Proponente:



SMARTENERGYIT2104 S.R.L.
 Piazza Cavour, 1 - 20121 Milano (MI)
 C.F./P.IVA 11625050965

LEGALE RAPPRESENTANTE

N° progr.	DATI ANAGRAFICI INTESTAZIONE CATASTALE				DIRITTI E ONERI REALI		IMMOBILE		OPERE DA REALIZZARE	
	COGNOME E NOME	LUOGO NASCITA	DATA NASCITA	CODICE FISCALE/PARTITA IVA	TITOLO	QUOTA	FOGLIO	P.LLA		
1	CANTELLI ANNA MARIA	AVERSA (CE)	16/02/1968	CNTNMR68B56A512M	Proprieta'	-	36	5019	Impianto fotovoltaico	Terreni in disponibilità
	CANTELLI LUIGI	CASAL DI PRINCIPE (CE)	19/04/1934	CNTLGU34D19B872U	Usufrutto	-				
2	CANTELLI ANNA MARIA	AVERSA (CE)	16/02/1968	CNTNMR68B56A512M	Proprieta'	-	36	91	Impianto fotovoltaico	Terreni in disponibilità
	CANTELLI GIUSEPPINA	CASAL DI PRINCIPE (CE)	26/09/1940	CNTGPP40P66B872R	Usufrutto	-				
3	CANTELLI ANNA MARIA	AVERSA (CE)	16/02/1968	CNTNMR68B56A512M	Proprieta'	-	36	28	Impianto fotovoltaico	Terreni in disponibilità
	CANTELLI GIUSEPPINA	CASAL DI PRINCIPE (CE)	26/09/1940	CNTGPP40P66B872R	Usufrutto	1/2				
	CANTELLI LUIGI	CASAL DI PRINCIPE (CE)	19/04/1934	CNTLGU34D19B872U	Usufrutto	1/2				
4	CANTELLI ANNA MARIA	AVERSA (CE)	16/02/1968	CNTNMR68B56A512M	Proprieta'	-	36	29	Impianto fotovoltaico	Terreni in disponibilità
	CANTELLI GIUSEPPINA	CASAL DI PRINCIPE (CE)	26/09/1940	CNTGPP40P66B872R	Usufrutto	1/2				
	CANTELLI LUIGI	CASAL DI PRINCIPE (CE)	19/04/1934	CNTLGU34D19B872U	Usufrutto	1/2				
5	CANTELLI ANNA MARIA	AVERSA (CE)	16/02/1968	CNTNMR68B56A512M	Proprieta'	-	36	88	Impianto fotovoltaico	Terreni in disponibilità
	CANTELLI GIUSEPPINA	CASAL DI PRINCIPE (CE)	26/09/1940	CNTGPP40P66B872R	Usufrutto	1/2				
	CANTELLI LUIGI	CASAL DI PRINCIPE (CE)	19/04/1934	CNTLGU34D19B872U	Usufrutto	1/2				

6	CANTELLI ANNA MARIA	AVERSA (CE)	16/02/1968	CNTNMR68B56A512M	Proprieta'	-	36	90	Impianto fotovoltaico	Terreni in disponibilita'
	CANTELLI GIUSEPPINA	CASAL DI PRINCIPE (CE)	26/09/1940	CNTGPP40P66B872R	Usufrutto	1/2				
	CANTELLI LUIGI	CASAL DI PRINCIPE (CE)	19/04/1934	CNTLGU34D19B872U	Usufrutto	1/2				
7	CANTELLI ANNA MARIA	AVERSA (CE)	16/02/1968	CNTNMR68B56A512M	Proprieta'	-	36	92	Impianto fotovoltaico	Terreni in disponibilita'
	CANTELLI GIUSEPPINA	CASAL DI PRINCIPE (CE)	26/09/1940	CNTGPP40P66B872R	Usufrutto	1/2				
	CANTELLI LUIGI	CASAL DI PRINCIPE (CE)	19/04/1934	CNTLGU34D19B872U	Usufrutto	1/2				
8	CANTELLI ROSA	CASAL DI PRINCIPE (CE)	12/03/1935	CNTRSO65C12B872I	Proprieta'	1/1	36	30	Impianto fotovoltaico	Terreni in disponibilita'
9	CANTELLI ROSA	CASAL DI PRINCIPE (CE)	12/03/1935	CNTRSO65C12B872I	Proprieta'	1/1	36	31	Impianto fotovoltaico	Terreni in disponibilita'
10	CANTELLI CANDIDA DANIELA	CASAL DI PRINCIPE (CE)	29/03/1970	CNTCDD70C69B872V	Proprieta'	-	36	5018	Impianto fotovoltaico	Terreni in disponibilita'
	CANTELLI LUIGI	CASAL DI PRINCIPE (CE)	19/04/1934	CNTLGU34D19B872U	Usufrutto	-				
11	DEMANIO DELLO STATO - ACQUE	-	-	-	-	-	canale		Elettrodotto MT 30 kV	Nulla osta-concessione
12	COMUNE DI CANCELLO ED ARNONE	-	-	-	-	-	Strada Comunale ex SP296		Elettrodotto MT 30 kV	Nulla osta-concessione
13	INTESTAZIONE MANCANTE	-	-	-	-	-	36	17	Elettrodotto MT 30 kV	Nulla osta-concessione
14	DEMANIO DELLO STATO - ACQUE	-	-	-	-	-	canale		Elettrodotto MT 30 kV	Nulla osta-concessione
15	DEMANIO DELLO STATO - RAMO BONIFICA	-	-	-	-	-	39	12	Strada ex SP 258 -Elettrodotto MT 30 kV	Nulla osta-concessione
16	DEMANIO DELLO STATO - RAMO BONIFICA	-	-	-	-	-	38	1	Strada ex SP 258 -Elettrodotto MT 30 kV	Nulla osta-concessione
17	COMUNE DI CANCELLO ED ARNONE	-	-	-	-	-	Strada comunale		Elettrodotto MT 30 kV	Nulla osta-concessione

18	SCHIAVONE LUIGI	CASAL DI PRINCIPE (CE)	10/09/1950	SCHLGU50P10B872X	Proprieta'	1/1	39	5024	Viabilità di raccordo	Esproprio
19	SCHIAVONE LUIGI	CASAL DI PRINCIPE (CE)	10/09/1950	SCHLGU50P10B872X	Proprieta'	1/1	39	5079	Viabilità di raccordo - tralicci - raccordi aerei 380 kV - tratto linea Garigliano ST-Patria da ricostruire	Esproprio+servitù linee aeree
20	SCHIAVONE LUIGI	CASAL DI PRINCIPE (CE)	10/09/1950	SCHLGU50P10B872X	Proprieta'	1/1	39	5081	Viabilità di raccordo - Stazione Elettrica 380 kV - raccordi 380 kV	Esproprio+servitù linee aeree
21	SCHIAVONE LUIGI	CASAL DI PRINCIPE (CE)	10/09/1950	SCHLGU50P10B872X	Proprieta'	1/1	39	5083	Viabilità di raccordo - Stazione Elettrica 380 kV	Esproprio
22	SCHIAVONE LUIGI	CASAL DI PRINCIPE (CE)	10/09/1950	SCHLGU50P10B872X	Proprieta'	1/1	39	5085	Viabilità di raccordo - Stazione Elettrica 380 kV	Esproprio
23	SCHIAVONE LUIGI	CASAL DI PRINCIPE (CE)	10/09/1950	SCHLGU50P10B872X	Proprieta'	1/1	39	5019	Viabilità di raccordo - Stazione Elettrica 380 kV	Esproprio
24	DIANA AGNESE CATERINA	CASAL DI PRINCIPE (CE)	25/01/1932	DNIGSC32A65B872Q	Usufrutto	1/3	39	53	Elettrodotto MT 30 kV - viabilità di raccordo	Servitù di passaggio e elettrodotto
	DIANA ANNUNZIATA	CASAL DI PRINCIPE (CE)	15/08/1959	DNINNZ59M55B872F	Proprieta'	2/3				
	DIANA ANNUNZIATA	CASAL DI PRINCIPE (CE)	16/08/1959	DNINNZ59M55B872F	Nuda proprietà	1/3				
25	DIANA AGNESE CATERINA	CASAL DI PRINCIPE (CE)	25/01/1932	DNIGSC32A65B872Q	Usufrutto	1/3	39	52	Elettrodotto MT 30 kV - viabilità di raccordo - Stazione Elettrica 380 kV - tratto linea Garigliano ST-Patria da ricostruire	Esproprio + Servitù di passaggio
	DIANA ANNUNZIATA	CASAL DI PRINCIPE (CE)	16/08/1959	DNINNZ59M55B872F	Proprieta'	2/3				
	DIANA ANNUNZIATA	CASAL DI PRINCIPE (CE)	16/08/1959	DNINNZ59M55B872F	Nuda proprietà	1/3				
26	CIRILLO AMALIA	CASAL DI PRINCIPE (CE)	21/10/1921	CRLMLA21R61B872Q	Usufrutto	1000/1000	39	202	Elettrodotto MT 30 kV - viabilità di raccordo - Stazione Utenza condivisa 150-30 kV - raccordo AT 150 kV - Stazione Elettrica 380 kV - tratto linea Garigliano ST-Patria da ricostruire	Esproprio
	SALZILLO CELESTINO	CAPUA (CE)	23/06/1974	SLZCST74H23B715C	Nuda proprietà	1/1				
	SALZILLO GIOVANNI	CASAL DI PRINCIPE (CE)	15/04/1939	SLZGNN39D15B872Y	Usufrutto	1000/1000				

27	SALZILLO CELESTINO	CAPUA (CE)	23/06/1974	SLZCST74H23B715C	Proprietà	1/1	39	131	Elettrodotto MT 30 kV - viabilità di raccordo - Stazione Utente condivisa 150-30 kV - raccordo AT 150 kV - Stazione Elettrica 380 kV - tratto linea Garigliano ST-Patria da ricostruire	Esproprio
28	DIANA GIUSEPPE	CASAL DI PRINCIPE (CE)	13/07/1954	DNIGPP54L13B872U	Proprietà	1000/1000	39	132	Elettrodotto MT 30 kV - viabilità di raccordo - Stazione Utente condivisa 150-30 kV - Stazione Elettrica 380 kV - raccordi aerei 380 kV - tralici - tratto linea Garigliano ST-Patria da ricostruire	Esproprio