

Fonte: Sito Regione Sardegna

Cavidotto terrestre

Punto di connessione terra/mare

Stazione utente

Stazione Terna

Cavidotto sottomarino

**LEGENDA:**

- Cavidotto elettrico sottomarino
- Cavidotto elettrico terrestre
- Stazione utente

**Ambiente e agricoltura**

**1. Aree naturali protette**

Aree naturali protette nazionali (ai sensi della L.Q.N. 394/1991) e regionali (ai sensi della L.R. 31/1969)

**3. Aree Rete Natura 2000**

SIC (Siti di Interesse Comunitario, Direttiva 92/43/CEE) e ZPS (Zone di Protezione Speciale, Direttiva 79/409/CEE)

**6. Aree di presenza, riproduzione, alimentazione e transito di specie faunistiche protette**

Centroidi delle aree con presenza di chiroterofauna

**7. Aree agricole interessate da produzioni di qualità**

Terreni agricoli irrigati gestiti dai Consorzi di Bonifica

**Aspetto idrogeologico**

**9. Aree caratterizzate da situazioni di dissesto e/o rischio idrogeologico**  
Aree di pericolosità idraulica molto elevata (H14) o elevata (H15) e aree di pericolosità da frana molto elevata (Hg4) o elevata (Hg3)

**2. Zone umide**

Zone umide di importanza internazionale (ai sensi dell'Art. 488/1976)

**4. Important Bird Areas (IBA)**

IBA individuate dalla LIPU nella Regione Sardegna

Oasi permanenti di protezione faunistica e di cattura (istituite e proposte) e aree di presenza specie animali tutelate da convenzioni internazionali

**8. Zone e agglomerati di qualità dell'aria**

Agglomerato di Cagliari (ai sensi del D.Lgs. 155/2010)

**Paesaggio**

**11. Immobili e aree di notevole interesse pubblico (Art. 136 del D.Lgs. 42/2004)**

Immobili di notevole interesse pubblico ai sensi dell'Art. 136 del D.Lgs.42/2004

Aree di notevole interesse pubblico ai sensi dell'Art. 136 del D.Lgs.42/2004

**12. Zone tutelate (Art. 142 del D.Lgs. 42/2004)**

Aree tutelate ai sensi dell'Art. 142 del D.Lgs.42/2004

**13a. Beni paesaggistici puntuali (Art. 143 del D.Lgs.42/2004)**

Grotte, caverne, alberi monumentali, monumenti naturali e archeologici, insediamenti sparsi, edifici e manufatti di valenza storico-culturale

**13b. Beni paesaggistici lineari e areali (Art. 143 del D.Lgs.42/2004)**

Fiumi, torrenti e fascia costiera

Baie, promontori, falesie, piccole isole, spiagge, dune, laghi, fiumi, torrenti, centri di antica formazione, aree d'interesse faunistico, botanico e fitogeografico, zone umide e zone umide costiere, aree a quota superiore ai 900 m s.l.m.

**14. Beni identitari (Art.143 D.Lgs.42/2004)**

Edifici e manufatti di valenza storico-culturale, rete infrastrutturale storica e trame e manufatti del paesaggio agro-pastorale storico-culturale

Aree di bonifica, saline e terrazzamenti storici, aree dell'organizzazione mineraria, Parco Geominerario ambientale e storico della Sardegna

**15. Siti UNESCO**

Complesso nuragico di Barunimi

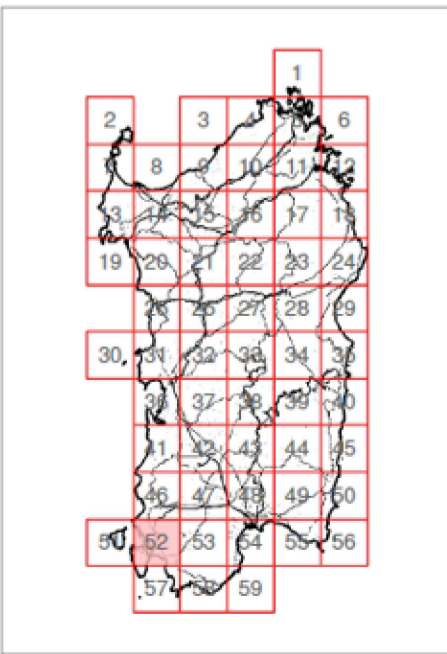

PROPRONTE  
**Regolo Rinnovabili**  
Largo Augusto, 3  
20122 Milano

PROGETTAZIONE  
**TECNOCONSULT** Progettista:  
Ing. Paolo Pierangeli

BayWa re.

Vi Enna, 20C  
61032 Fano (PU) ITALY  
Phone: +39 0721 855856 - Fax: +39 0721 855733  
www.tecnocconsult.it - tecnocconsult@tecnocconsult.it

N° COMMESSA  
**ALG**  
PROGETTO PER LA REALIZZAZIONE DI UNA CENTRALE EOLICA OFFSHORE E OPERE DI CONNESSIONE A TERRA IN PROVINCIA DI SASSARI  
POTENZA INSTALLATA: 510 MW  
PROGETTO PRELIMINARE

ELABORATO  
INQUADRAMENTO SU DELIBERA 59/90 DEL 27/11/2020 (AREE NON IDONEE - FER) CODICE ELABORATO  
**Tav.30**

SCALA:  
**1:35000** FORMATO:  
**A1**

00	29/09/2022	PRIMA EMISSIONE	TECNOCONSULT	REGOLO RINNOVABILI	REGOLO RINNOVABILI
REV	DATA	DESCRIZIONE REVISIONE	REDDATO	VERIFICA	APPROVAZIONE

Copyright - Tutti i diritti sono riservati a norma di legge

# DETTAGLIO APPRODO

SISTEMA GEODETICO DI RIFERIMENTO  
WGS84 / UTM ZONA 32 NORD  
EPSG CODE: 32632

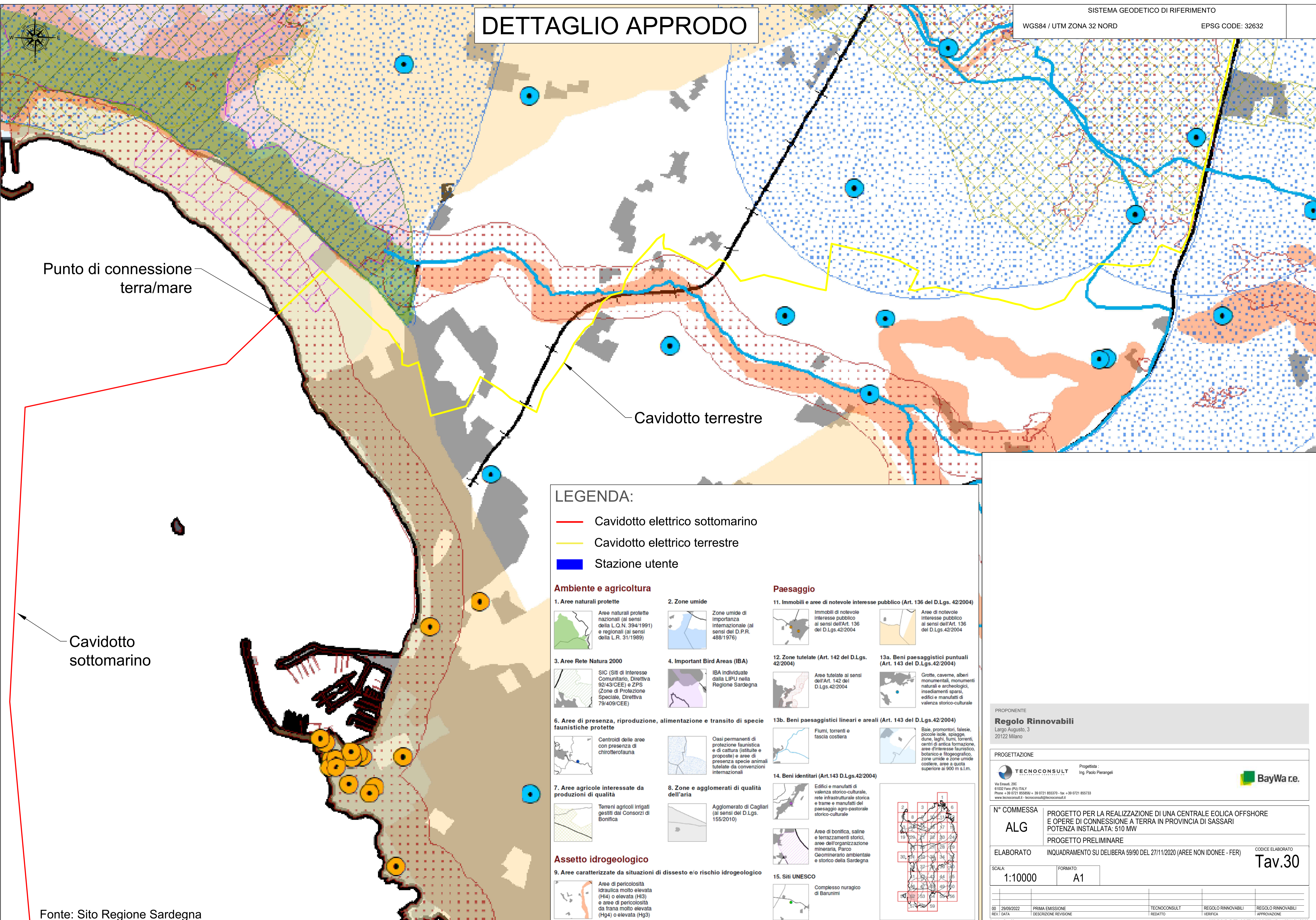

Punto di connessione terra/mare

Cavidotto terrestre

Cavidotto sottomarino

## LEGENDA:

- Cavidotto elettrico sottomarino
- Cavidotto elettrico terrestre
- Stazione utente

### Ambiente e agricoltura

#### 1. Aree naturali protette

Aree naturali protette nazionali (ai sensi della L.Q.N. 394/1991) e regionali (ai sensi della L.R. 31/1989)

#### 3. Aree Rete Natura 2000

SIC (Siti di Interesse Comunitario, Direttiva 92/43/CEE) e ZPS (Zone di Protezione Speciale, Direttiva 79/409/CEE)

#### 6. Aree di presenza, riproduzione, alimentazione e transito di specie faunistiche protette

Centroidi delle aree con presenza di chiroterofauna

#### 7. Aree agricole interessate da produzioni di qualità

Terreni agricoli irrigati gestiti dai Consorzi di Bonifica

### Assetto idrogeologico

#### 9. Aree caratterizzate da situazioni di dissesto e/o rischio idrogeologico

Aree di pericolosità idraulica molto elevata (H4) o elevata (H3) e aree di pericolosità da frana molto elevata (Hg4) o elevata (Hg3)

#### 2. Zone umide

Zone umide di importanza internazionale (ai sensi del D.P.R. 488/1976)

#### 4. Important Bird Areas (IBA)

IBA Individuate dalla LIPU nella Regione Sardegna

#### 8. Zone e agglomerati di qualità dell'aria

Oasi permanenti di protezione faunistica e di cattura (istituite e proposte) e aree di presenza specie animali tutelate da convenzioni internazionali

#### 15. Siti UNESCO

Agglomerato di Cagliari (ai sensi del D.Lgs. 155/2010)

### Paesaggio

#### 11. Immobili e aree di notevole interesse pubblico (Art. 136 del D.Lgs. 42/2004)

Immobili di notevole interesse pubblico ai sensi dell'Art. 136 del D.Lgs.42/2004

#### 12. Zone tutelate (Art. 142 del D.Lgs. 42/2004)

Aree tutelate ai sensi dell'Art. 142 del D.Lgs.42/2004

#### 13b. Beni paesaggistici lineari e areali (Art. 143 del D.Lgs.42/2004)

Fiumi, torrenti e fascia costiera

#### 14. Beni identitari (Art.143 D.Lgs.42/2004)

Edifici e manufatti di valenza storico-culturale, rete infrastrutturale storica e trame e manufatti del paesaggio agro-pastorale storico-culturale

Aree di bonifica, saline e terrazzamenti storici, aree dell'organizzazione mineraria, Parco Geominerario ambientale e storico della Sardegna

#### 15. Siti UNESCO

Complesso nuragico di Barumini

Aree di notevole interesse pubblico ai sensi dell'Art. 136 del D.Lgs.42/2004

#### 13a. Beni paesaggistici puntuali (Art. 143 del D.Lgs.42/2004)

Grotte, caverna, alberi monumentali, monumenti naturali e archeologici, insediamenti sparsi, edifici e manufatti di valenza storico-culturale

#### 13b. Beni paesaggistici lineari e areali (Art. 143 del D.Lgs.42/2004)

Baie, promontori, falesie, piccole isole, spiagge, dune, laghi, fiumi, torrenti, centri di antica formazione, aree d'interesse faunistico, botanico e fitogeografico, zone umide e zone umide costiere, aree a quota superiore ai 900 m s.l.m.

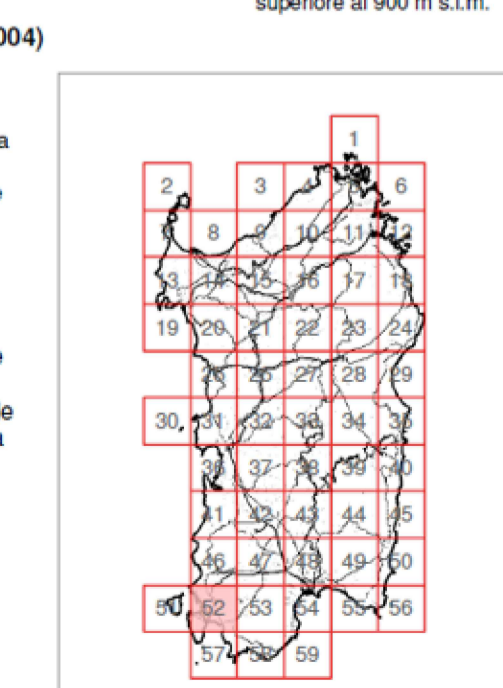

Fonte: Sito Regione Sardegna

PROPONENTE  
**Regolo Rinnovabili**  
Largo Augusto, 3  
20122 Milano

PROGETTAZIONE  
**TECNOCONSULT** Progettista:  
Ing. Paolo Pierangeli  
Via Eniud, 20C  
61032 Fano (PU) ITALY  
Phone +39 0721 855856 - Fax +39 0721 855733  
www.tecnocconsult.it - tecnocconsult@tecnocconsult.it



N° COMMESSA  
**ALG**  
PROGETTO PER LA REALIZZAZIONE DI UNA CENTRALE EOLICA OFFSHORE E OPERE DI CONNESSIONE A TERRA IN PROVINCIA DI SASSARI  
POTENZA INSTALLATA: 510 MW  
PROGETTO PRELIMINARE

ELABORATO INQUADRAMENTO SU DELIBERA 59/90 DEL 27/11/2020 (AREE NON IDONEE - FER) CODICE ELABORATO  
**Tav.30**

SCALA: **1:10000** FORMATO:  
**A1**

00	29/09/2022	PRIMA EMISSIONE	TECNOCONSULT	REGOLO RINNOVABILI	REGOLO RINNOVABILI
REV1	DATA	DESCRIZIONE REVISIONE	REDATTO	VERIFICA	APPROVAZIONE

COPYRIGHT - TUTTI I DIRITTI SONO RISERVATI A NORMA DI LEGGE

# DETTAGLIO STAZIONE UTENTE

SISTEMA GEODETICO DI RIFERIMENTO  
WGS84 / UTM ZONA 32 NORD  
EPSG CODE: 32632

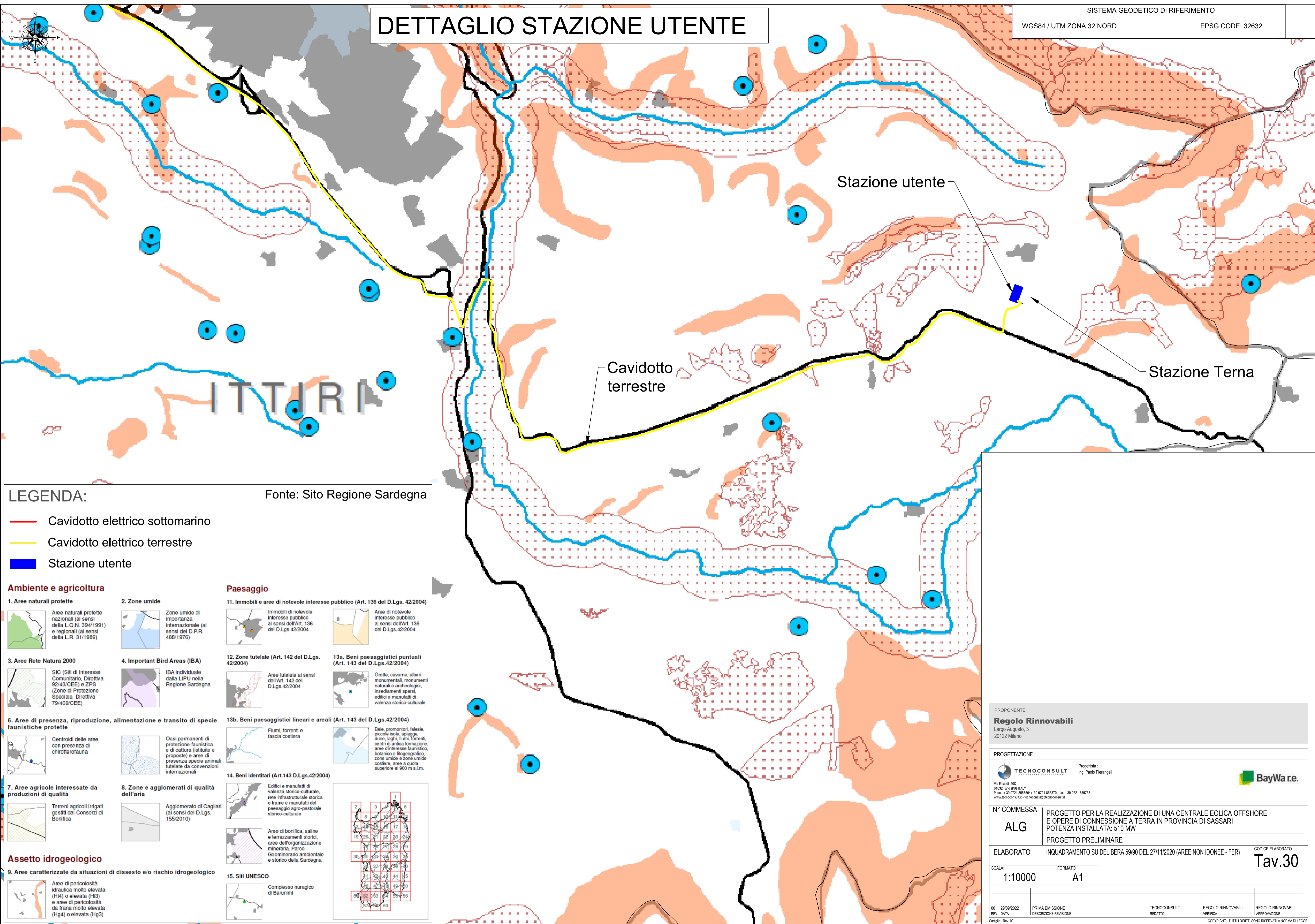

LEGENDA: Fonte: Sito Regione Sardegna

- Cavidotto elettrico sottomarino
- Cavidotto elettrico terrestre
- Stazione utente

**Ambiente e agricoltura**

- 1. Aree naturali protette: Aree naturali protette nazionali (al sensi della L.Q.N. 394/1991) e regionali (al sensi della L.R. 31/1989)
- 2. Zone umide: Zone umide di importanza internazionale (al sensi del D.P.R. 488/1976)
- 3. Aree Rete Natura 2000: SIC (Siti di Interesse Comunitario, Direttiva 92/43/CEE) e ZPS (Zone di Protezione Speciale, Direttiva 79/409/CEE)
- 4. Important Bird Areas (IBA): IBA individuate dalla LIPU nella Regione Sardegna
- 6. Aree di presenza, riproduzione, alimentazione e transito di specie faunistiche protette: Centroidi delle aree con presenza di chiroterofauna
- 7. Aree agricole interessate da produzioni di qualità: Terreni agricoli irrigati gestiti dai Consorzi di Bonifica

**Paesaggio**

- 11. Immobili e aree di notevole interesse pubblico (Art. 136 del D.Lgs. 42/2004): Immobili di notevole interesse pubblico al sensi dell'Art. 136 del D.Lgs.42/2004; Aree di notevole interesse pubblico al sensi dell'Art. 136 del D.Lgs.42/2004
- 12. Zone tutelate (Art. 142 del D.Lgs. 42/2004): Aree tutelate al sensi dell'Art. 142 del D.Lgs.42/2004
- 13a. Beni paesaggistici puntuali (Art. 143 del D.Lgs.42/2004): Grotte, caverne, alberi monumentali, monumenti naturali e archeologici, insediamenti sparsi, edifici e manufatti di valenza storico-culturale
- 13b. Beni paesaggistici lineari e areali (Art. 143 del D.Lgs.42/2004): Fiumi, torrenti e fascia costiera; Baie, promontori, falesie, piccole isole, spiagge, dune, laghi, fiumi, torrenti, centri di antica formazione, aree d'interesse faunistico, botanico e filogeografico, zone umide e zone umide costiere, aree a quota superiore ai 900 m s.l.m.
- 14. Beni identitari (Art.143 D.Lgs.42/2004): Edifici e manufatti di valenza storico-culturale, rete infrastrutturale storica e trame e manufatti del paesaggio agro-pastorale storico-culturale; Aree di bonifica, saline e terrazzamenti storici, aree dell'organizzazione mineraria, Parco Geominerario ambientale e storico della Sardegna
- 15. Siti UNESCO: Complesso nuragico di Barunimi

**Assetto idrogeologico**

- 9. Aree caratterizzate da situazioni di dissesto e/o rischio idrogeologico: Aree di pericolosità idraulica molto elevata (H14) o elevata (H3) e aree di pericolosità da frana molto elevata (Hg4) o elevata (Hg3)

Cavidotto terrestre

Stazione utente

Stazione Terna

PROPRONENTE  
**Regolo Rinnovabili**  
Largo Augusto, 3  
20122 Milano

PROGETTAZIONE  
Progettista: Ing. Paolo Pierangeli  
**TECNOCONSULT**  
Via Eniud, 20C  
61032 Fano (PU) ITALY  
Phone: +39 0721 855856 - +39 0721 855370 - fax: +39 0721 855733  
www.tecniconsult.it - tecniconsult@tecniconsult.it

**BayWa r.e.**

N° COMMESSA  
**ALG**  
PROGETTO PER LA REALIZZAZIONE DI UNA CENTRALE EOLICA OFFSHORE E OPERE DI CONNESSIONE A TERRA IN PROVINCIA DI SASSARI  
POTENZA INSTALLATA: 510 MW  
PROGETTO PRELIMINARE

ELABORATO  
INQUADRAMENTO SU DELIBERA 59/90 DEL 27/11/2020 (AREE NON IDONEE - FER)  
CODICE ELABORATO  
**Tav.30**

SCALA: 1:10000  
FORMATO: A1

00	29/09/2022	PRIMA EMISSIONE	TECNOCONSULT	REGOLO RINNOVABILI	REGOLO RINNOVABILI
REV	DATA	DESCRIZIONE REVISIONE	REDATTO	VERIFICA	APPROVAZIONE

Copyright - Tutti i diritti sono riservati a norma di legge