

PLANIMETRIA

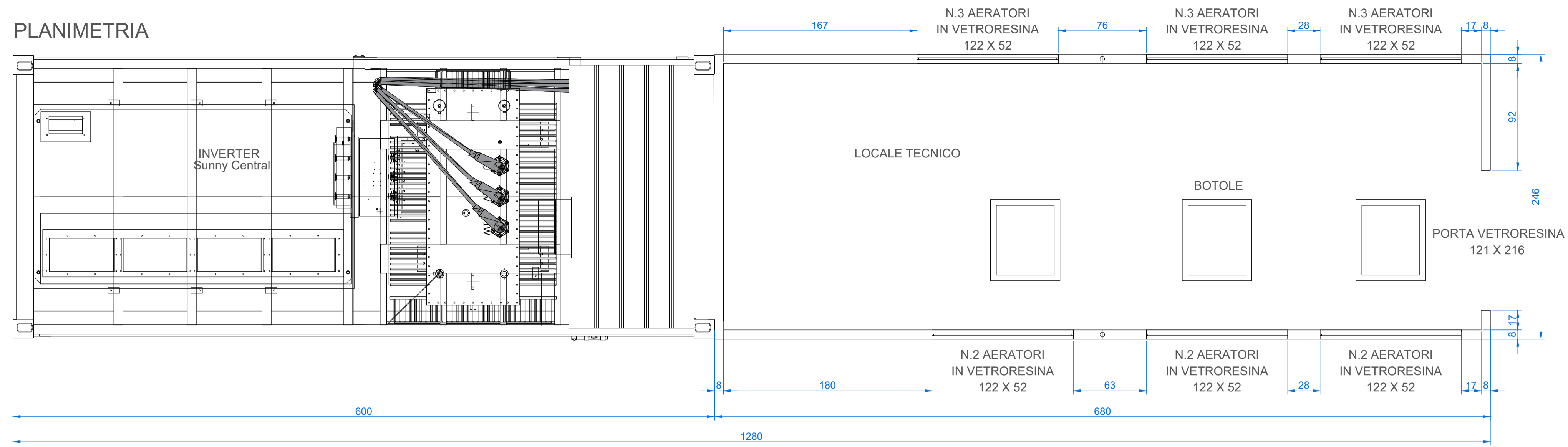

PROSPETTO EST

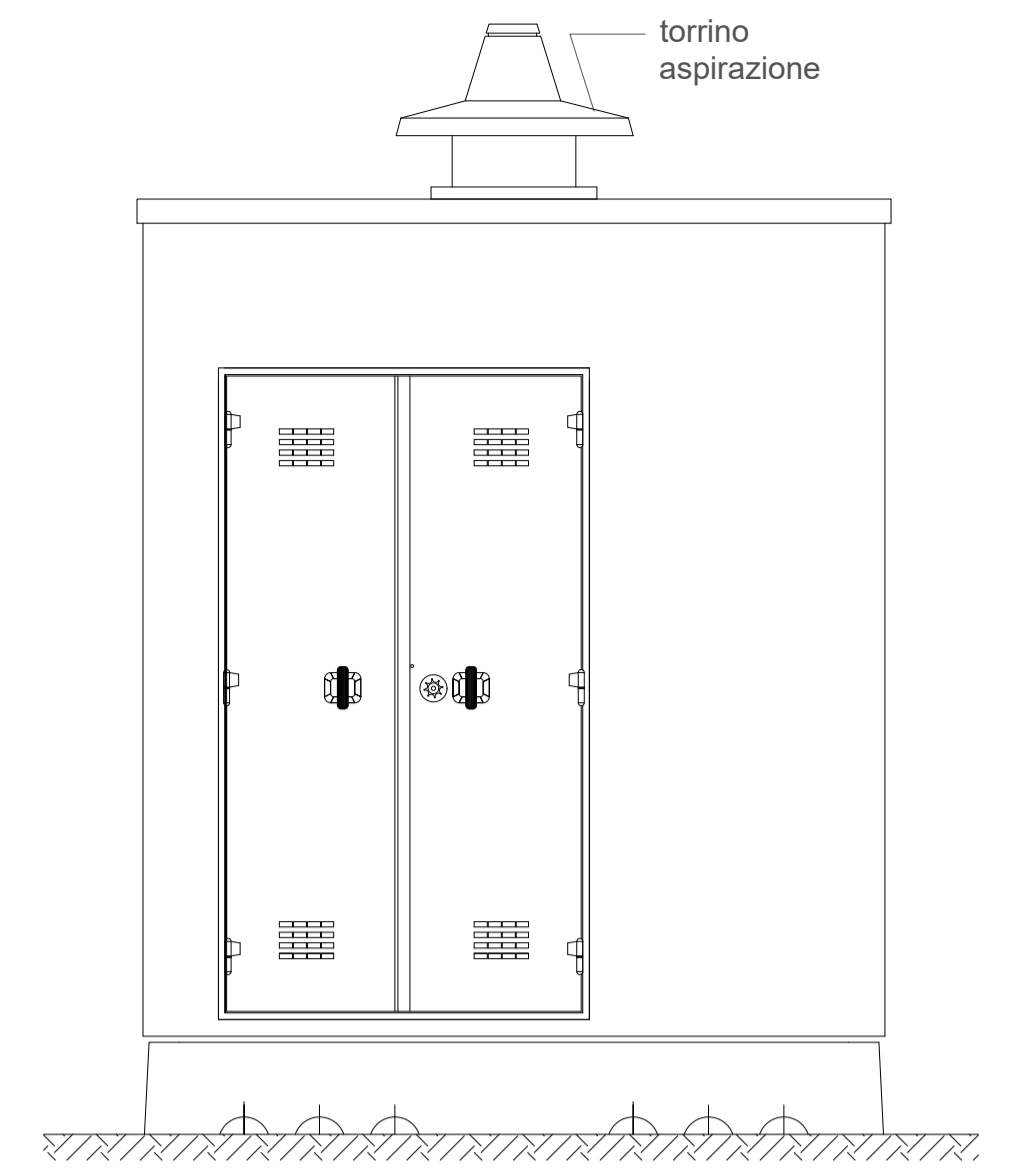

PROSPETTO SUD

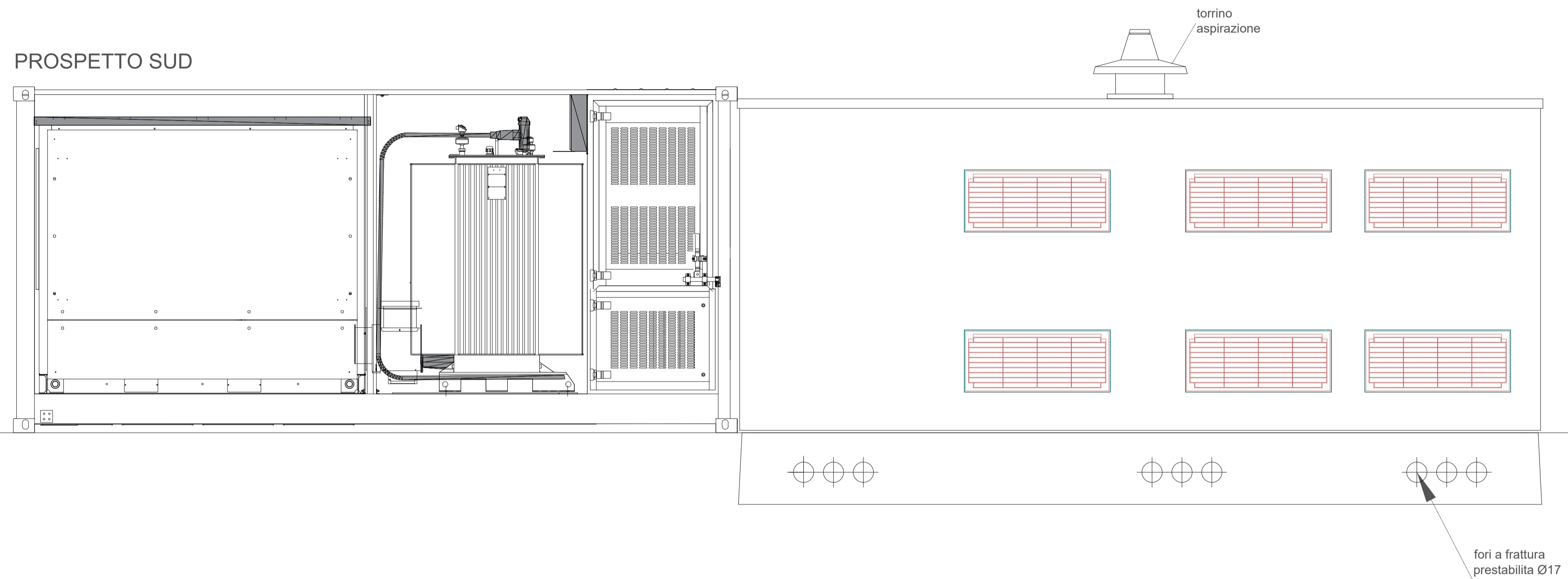

PROSPETTO OVEST

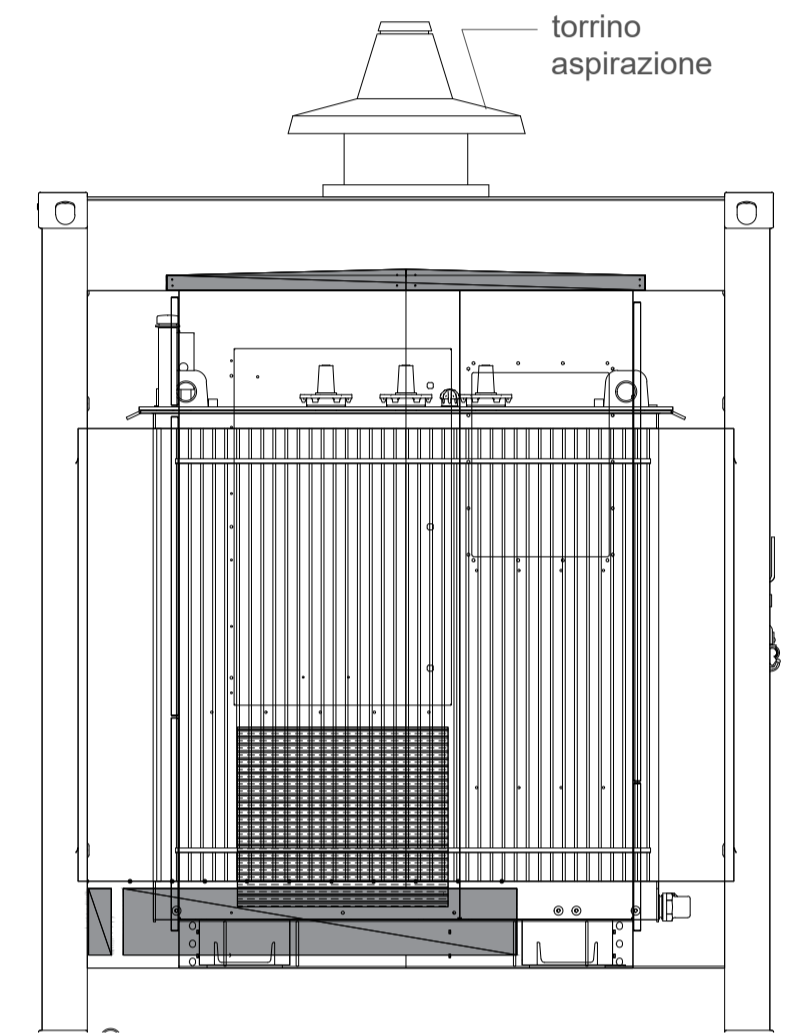

PROSPETTO NORD

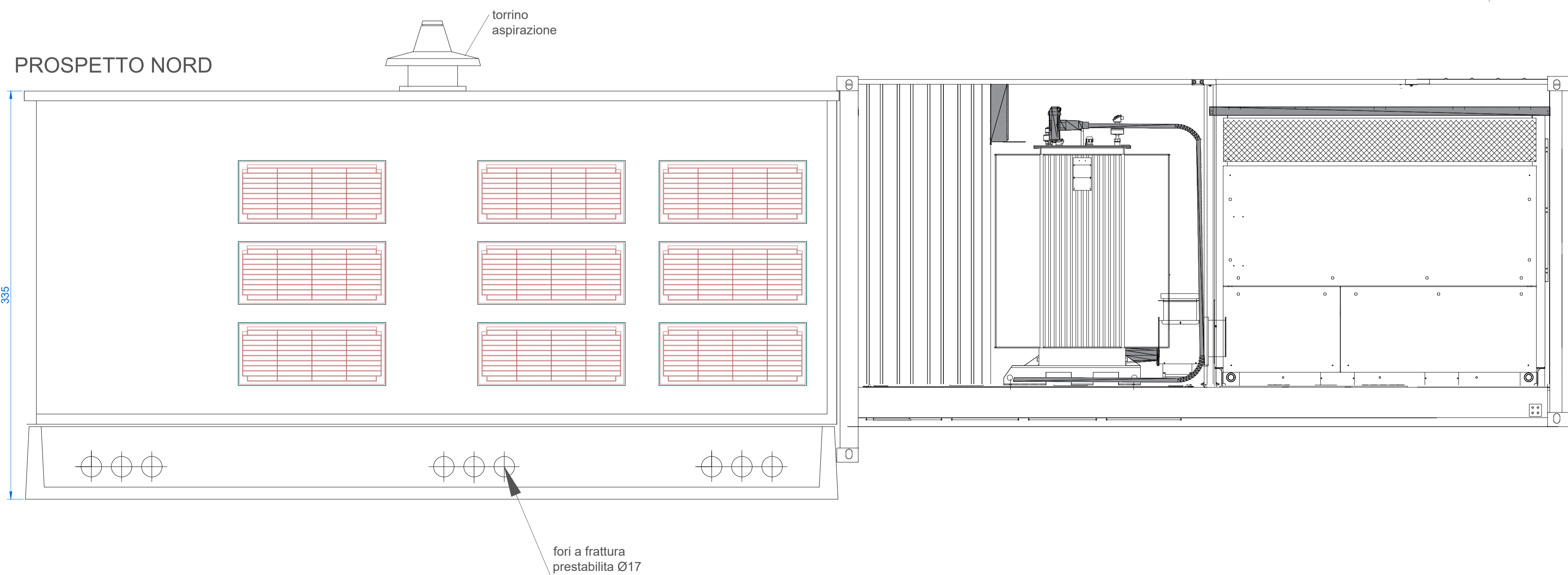

STRUZZI DEL SOLE
SOCIETÀ AGRICOLA

LOCALITÀ BANGIUS sn
CAP 09040 ORTACESUS (SU)
P.IVA 02329690925
REA CA-186871
PEC struzzielsole@pec.it

PROGETTO PER LA REALIZZAZIONE DI UN
IMPIANTO AGRIVOLTAICO
DI POTENZA NOMINALE 51,99 MWp
IN ZONA AGRICOLA DEL COMUNE DI
SENORBÌ (SU)

T16 CABINE

GRUPPO DI PROGETTAZIONE

Ing. Luca DEMONTIS (coordinatore)
Ing. Sandro CATTÀ

Arch. Valeria MASALA (consulenza ambientale) Dott. Archeol. Anna Luisa SANNA (consulenza archeologica)
Arch. Alessandro MURGIA (consulenza urbanistica) Ing. Federico MISCALI (consulenza acustica)
Geol. Andrea SERRELLI (consulenza geologica) Ing. Marco MURONI (consulenza ambientale)
Dott. Agr. Andrea SCHIRRU (consulenza agronomica) Ing. Filippo MOCCI (consulenza elettrica)

NOTE:

SCALA: VARIE FORMATO: A1

Questo documento contiene informazioni di proprietà della STRUZZI DEL SOLE SOCIETÀ AGRICOLA per essere utilizzate esclusivamente dai collaboratori e clienti della società per le quali è stato elaborato. È vietata espressamente la ristampa o l'uso non autorizzato senza permesso scritto dalla STRUZZI DEL SOLE SOCIETÀ AGRICOLA.