

SEZIONI DI INSERIMENTO PAESAGGISTICO

PLANIMETRIA DI DETTAGLIO ROTATORIA AL KM 15+125,04

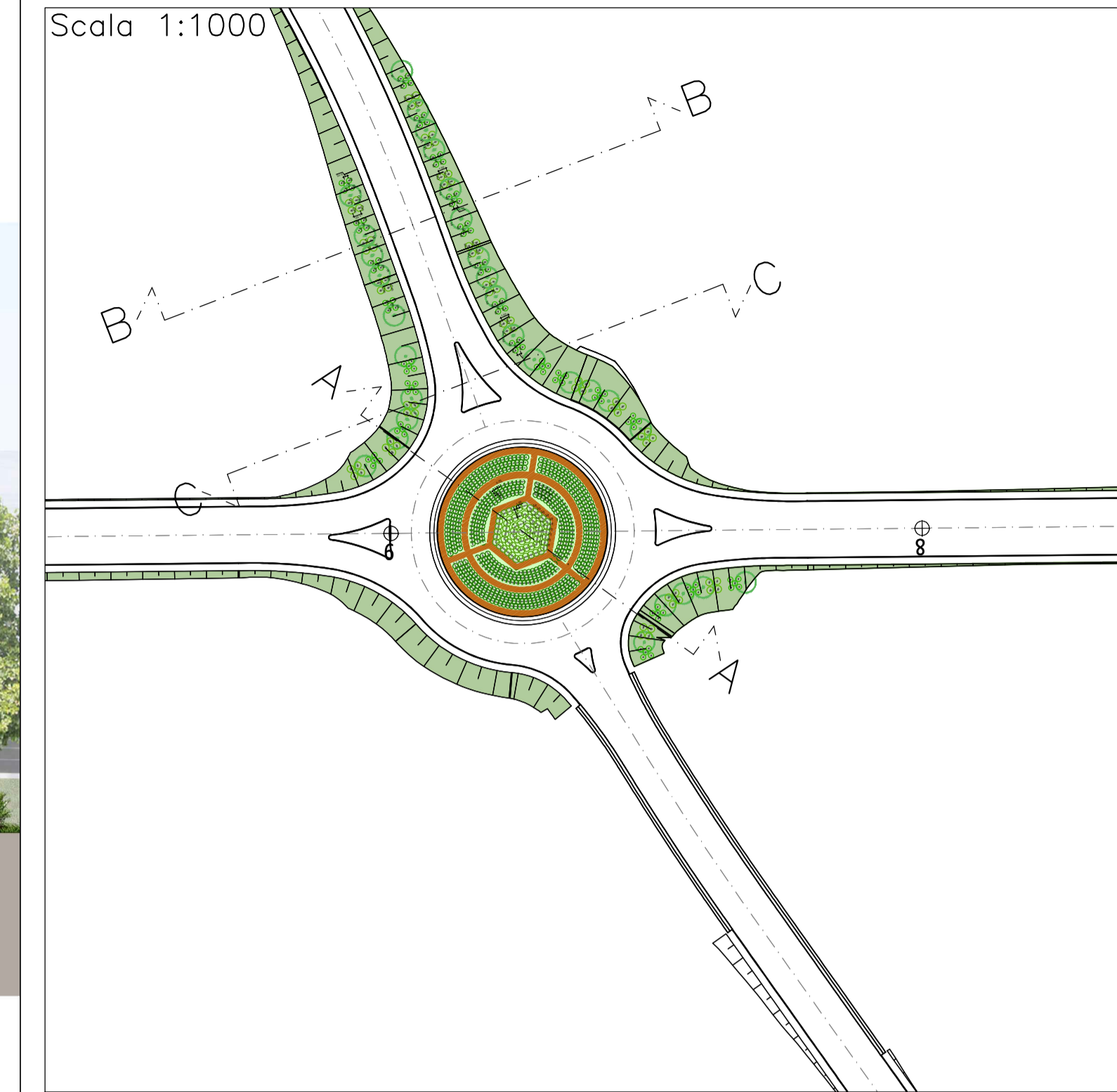

Sezione AA

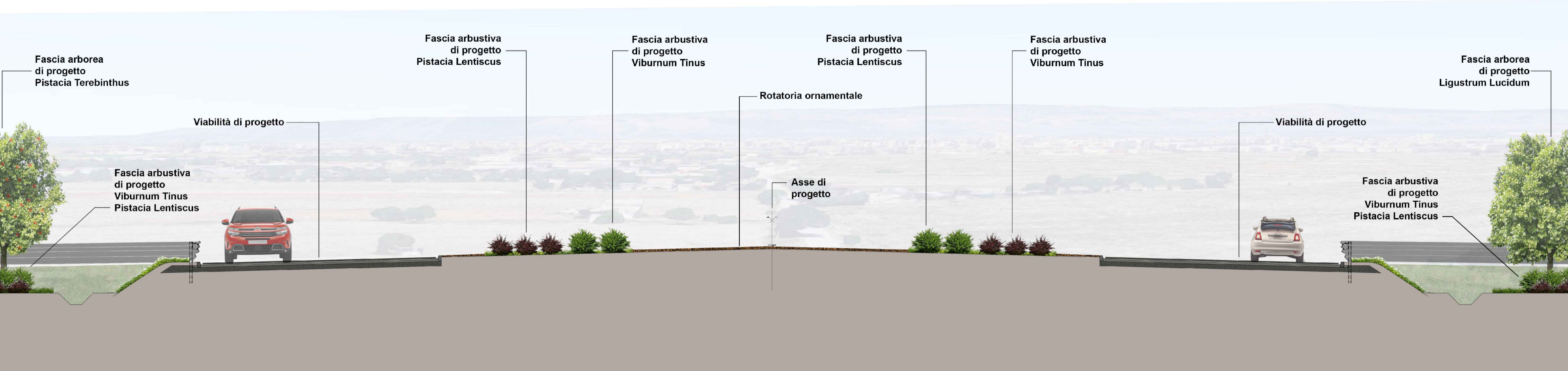

Sezione BB

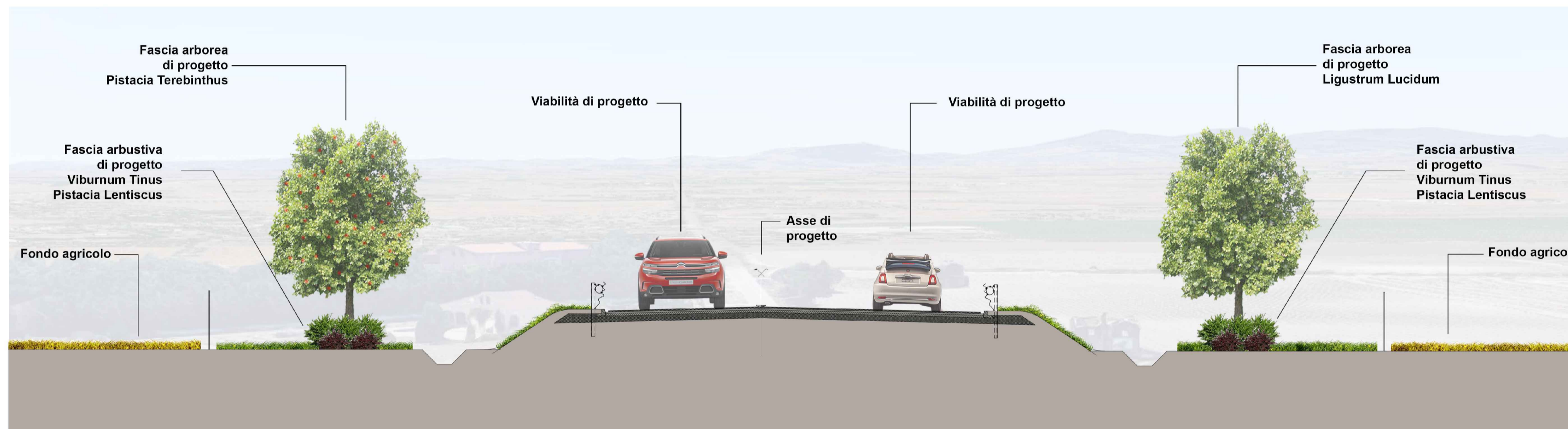

Sezione CC

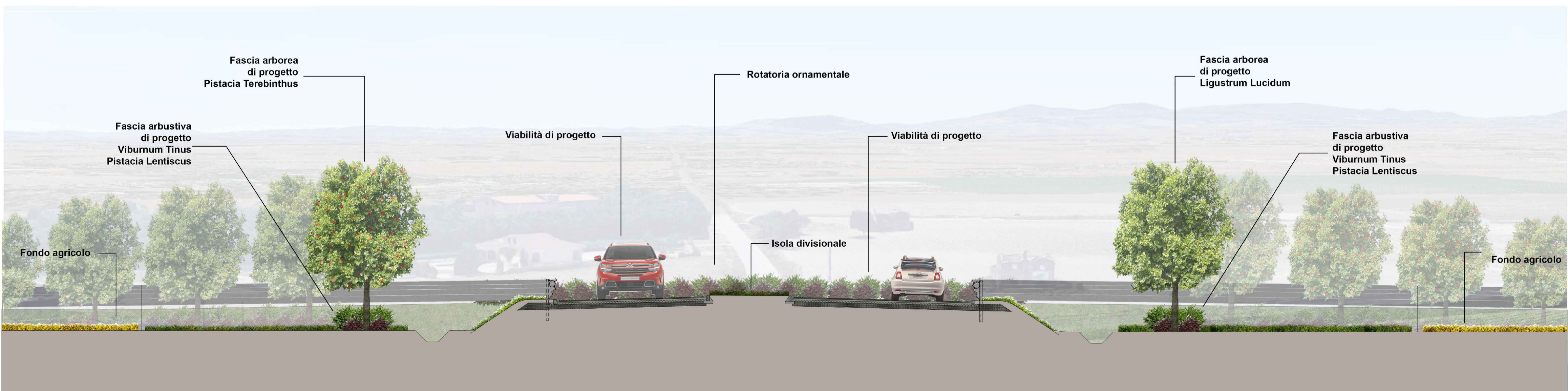

 Struttura Territoriale Puglia													
<p>Interventi ricorrenti di manutenzione ai fini del recupero funzionale della Tangenziale Ovest di Foggia - S.S. n. 673 (ex S.S. n. 16)</p> <p>Lotto 3 S.S. n.16 innesto primo lotto Foggia Cerignola al km 16+540 della S.S. n.673</p>													
<p>PROGETTO ESECUTIVO BA-10</p>													
<p>A.T.I. di PROGETTAZIONE:</p> <div style="display: flex; justify-content: space-between;"> <div style="text-align: center;"> <p>(Mandatario)</p>  </div> <div style="text-align: center;"> <p>(Mandatario)</p>  </div> <div style="text-align: center;"> <p>(Mandatario)</p>  </div> </div>													
<p>PROGETTISTI</p> <p>Ing. Franco Persio Bocchetto – Responsabile Integrazione Prestazioni Specialistiche – Ordine Ing. Roma n. 5664–Sez A Ing. Luigi Albert – Ordine Ing. Milano n. 14725–Sez A Ing. Paolo Franchetti – Ordine Ing. Vicenza n. 2013–Sez A</p>													
<p>RESPONSABILE DEL PROCEDIMENTO</p> <p>Ing. Rocco Lapenta</p>													
<p>RESPONSABILE DI PROGETTO</p> <p>Ing. Federico Momeni – Ordine Ing. Roma n. 29942–Sez A</p>													
<p>IL GEOLOGO</p> <p>Dott. Geol. Annamaria Bruna – Ordine Geol. Lazio n. 1531</p>													
<p>COORDINATORE PER LA SICUREZZA IN FASE DI PROGETTAZIONE</p> <p>Ing. Giampiero Cambiaghi – Ordine Ing. Roma n. 14034–Sez A</p>													
<p>TITOLO:</p> <p style="text-align: center;">IA – PROGETTO DI INSERIMENTO PAESAGGISTICO OPERE A VERDE SEZIONI TIPOLOGICHE</p>													
<p>CODICE PPM: AAN0BA00212</p> <p>CODICE PROGETTO: STBA00110</p>	<p>NOME FILE: TO3IA04AMRST01A</p> <p>CODICE ELAB: TO3IA04AMRST01</p>												
<p>LIV. PRG. ANNO: E 22</p>	<p>REVISIONE: A</p> <p>SCALA: 1:100</p>												
<table border="1" style="width: 100%; border-collapse: collapse;"> <thead> <tr> <th>REV.</th> <th>DESCRIZIONE</th> <th>DATA</th> <th>REDATTO</th> <th>VERIFICATO</th> <th>APPROVATO</th> </tr> </thead> <tbody> <tr> <td>A</td> <td>EMISSIONE</td> <td>Maggio 2022</td> <td>Arch. R.Mento</td> <td>Arch. D.Dati</td> <td>Ing. F.Momeni</td> </tr> </tbody> </table>		REV.	DESCRIZIONE	DATA	REDATTO	VERIFICATO	APPROVATO	A	EMISSIONE	Maggio 2022	Arch. R.Mento	Arch. D.Dati	Ing. F.Momeni
REV.	DESCRIZIONE	DATA	REDATTO	VERIFICATO	APPROVATO								
A	EMISSIONE	Maggio 2022	Arch. R.Mento	Arch. D.Dati	Ing. F.Momeni								